

# ANUARIO ESTADÍSTICO

2022



SUBSISTEMA DE EDUCACIÓN SUPERIOR



# ANUARIO ESTADÍSTICO

2022

SUBSISTEMA DE EDUCACIÓN SUPERIOR

Managua, Nicaragua, diciembre 2023



## PRESENTACIÓN

El Subsistema de Educación Superior nicaragüense entramado en el desarrollo integral del país, requiere de procedimientos pertinentes para el análisis de sus logros y resultados obtenidos de la gestión universitaria. En esta lógica, el Procedimiento de registro de información para estadísticas de educación superior ha permitido la captura, ordenamiento y depuración de datos importantes de la Gestión Institucional Universitaria, Formación, Vinculación e Investigación a nivel nacional, como punto de partida para la promoción de una cultura estadística, del análisis institucional y la gestión del conocimiento, indispensables en la delimitación de los estadios organizativos actuales y los retos futuros en las Instituciones de Educación Superior (IES).

El ordenamiento de los datos, para transformarlos en información de utilidad, ha requerido del esfuerzo de toda la comunidad educativa que forma parte del Subsistema, donde es evidente un amplio espectro de categorías y términos propios de cada institución. Sin embargo, la consolidación de una visión sistémica de la educación impulsa a cada actor clave a delimitar puntos convergentes que reduzcan las diferencias retóricas y encuentren equivalencias prácticas para la construcción de productos como el presente documento.

En correspondencia con estos esfuerzos, el Consejo Nacional de Universidades pone a disposición de la comunidad educativa y sociedad en general el *Anuario estadístico 2022 del Subsistema de Educación Superior*, como un recurso para contribuir al logro de los objetivos estratégicos propuestos en el Subsistema y en cada institución.

Este documento debe considerarse como un recurso para la promoción de la cultura estadística y su articulación con el análisis institucional mediante la gestión de la información encaminada a la gestión estratégica, la gestión del conocimiento, la toma de decisiones asertivas y el aseguramiento de la calidad. Asimismo, demuestra los lazos de confianza entre las IES cuyos intereses primordiales deben estar en función de su contribución con el modelo integrador de escuela, familia y comunidad.

**Dra. Ramona Rodríguez Pérez**

Presidenta del Consejo Nacional de Universidades, CNU

Rectora de la Universidad Nacional Autónoma de Nicaragua, Managua, UNAN-Managua

## MIEMBROS

### CONSEJO NACIONAL DE UNIVERSIDADES

**Dra. Ramona Rodríguez Pérez**

Presidenta

Consejo Nacional de Universidades

Rectora

Universidad Nacional Autónoma de Nicaragua, Managua (UNAN-Managua)

**MSc. Almarina Oliceira Solís Santos**

Vicepresidenta

Consejo Nacional de Universidades

Rectora

Universidad Nacional Autónoma de Nicaragua (UNAN-León)

**MSc. Glenda Marcia Velásquez Vargas**

Rectora

Universidad Nacional de Ingeniería (UNI)

**Ing. Alberto Sediles Jaén**

Rector

Universidad Nacional Agraria (UNA)

**Dr. Carlos Irías Amaya**

Rector

Universidad Internacional Antonio de Valdivieso (UNIAV)

**MSc. Henningston Hillary Omeir Taylor**

Rector

Bluefields Indian and Caribbean University (BICU)

**MSc. Ilenia Arllery García Peralta**

Rectora

Universidad de las Regiones Autónomas de la Costa Caribe Nicaragüense (URACCAN)

**MSc. Juan Carlos Benavides Fuentes**

Rector

Universidad Nacional Francisco Luis Espinoza Pineda (UNFLEP)

**MSc. Elvira Maritza Andino**

Rectora

Universidad Nacional Politécnica (UNP)

## MIEMBROS

### CONSEJO NACIONAL DE UNIVERSIDADES



**MSc. Ligia Mercedes Pasquier Guerrero**

Rectora

Universidad Nacional Multidisciplinaria Ricardo Morales Avilés (UNM-RMA)

**Cro. Carlos Eduardo Díaz Moreira**

Presidente de UNEN

Unión Nacional de Estudiantes de Nicaragua (UNEN)

**Lic. Maritza Espinales**

Secretaria general de FESITUN

Federación de Sindicatos de Trabajadores Universitarios de Nicaragua

**Lic. Freddy José Franco**

Secretario general de FEPDES

Federación de Profesionales Docentes de la Educación Superior – Nicaragua (FEPDES)

**Dr. Jaime Francisco López Lowery**

Secretario Técnico

Consejo Nacional de Universidades

**MSc. Roberto Enrique Flores Díaz**

Secretario del Consejo Nacional de Universidades

Secretario General UNAN-Managua

# DIRECCIÓN GENERAL SECRETARÍA TÉCNICA, CNU

**Dr. Jaime López Lowery**

Secretaría Técnica, CNU

Secretario Técnico

**MSc. Isaías Hernández Sánchez**

Dirección de Planificación y Desarrollo

Director

**Ing. Mónica Ruíz Pérez**

Dirección de Planificación y Desarrollo

Ejecutiva

**MSc. Jersson Ariel Sánchez Fletes**

Dirección de Planificación y Desarrollo

Ejecutivo

**MSc. José David García**

Dirección de Planificación y Desarrollo

Asesor Académico

## **Apoyo Técnico**

**Licda. Fabiola Yesenia Martínez Castillo**

Dirección de Planificación y Desarrollo

Asistente

Estudiantes. Carrera en Ingeniería en Estadística, UNAN-Managua

**Br. Yubelky Valeska Tórrez Chavarría**

**Br. Néstor Elías Cerrato Gutiérrez**

**Br. Fernando David Espinoza Rivas**

**Br. Hansell Josué Rivas Torrez**

**Br. Erling Florencio García Siles**

## **Diseño de portada**

**Licda. Hazel Rodríguez Ker**

Dirección de Relaciones Públicas

Diseñadora

## NOTAS EXPLICATIVAS

La Universidad de Occidente (UDO) y la Universidad Evangélica Nicaragüense Martín Luther King Jr (UENIC-MLK), fueron tomadas en cuenta para la presentación de los resultados estadísticos en el contexto de la educación superior del año 2022. No obstante, en el 2023 debido al incumplimiento en la gestión institucional, se cancelaron las personerías jurídicas de estas instituciones. La continuidad educativa de los estudiantes matriculados en estas universidades fue garantizada en las universidades nacionales, de acuerdo con la ubicación de las sedes universitarias y el área del conocimiento en el cual se encontraban inscritos los estudiantes.

Asimismo, la Universidad Centroamericana (UCA), debido al incumplimiento de los procesos de la gestión institucional, la personería jurídica fue cancelada y para garantizar la continuidad educativa de los estudiantes de grado y posgrado, el CNU aprobó la creación de la Universidad Nacional Casimiro Sotelo Montenegro (UNCSM).

Durante el primer levantamiento de los registros de información de las unidades de análisis de los procesos integrales de educación superior, muchas universidades no disponían de los registros de algunas de las variables y en otros casos, no se disponían de algunas características de los estudiantes y del personal de las IES. Por tanto, se utilizan los niveles de No disponible o N/d en las tabulaciones y figuras, para referirse a los valores no disponible o ausentes. Por otro lado, tres universidades no entregaron las bases de datos de los registros correspondientes al levantamiento 2022, debido a que durante el levantamiento se encontraban en procesos de reorganización institucional.

Para referirse a las instituciones de educación superior y a las regiones autónomas de la costa caribe norte y sur del país, se utilizan las siglas respectivas de los nombres en las tabulaciones.

## SIGLAS

### INSTITUCIONES DE EDUCACIÓN SUPERIOR (IES)

#### Universidades estatales

1. Universidad Nacional Autónoma de Nicaragua, León (UNAN-León)
2. Universidad Nacional Autónoma de Nicaragua, Managua (UNAN-Managua)
3. Universidad Nacional de Ingeniería (UNI)
4. Universidad Nacional Agraria (UNA)
5. Universidad Nacional Francisco Luis Espinoza Pineda (UNFLEP)
6. Universidad Nacional Politécnica (UNP)
7. Universidad Nacional Multidisciplinaria Ricardo Morales Avilés (UNM-RMA)
8. Universidad Nacional Padre Gaspar García Laviana (UNPGGL)
9. Universidad de Defensa de Nicaragua "4 de Mayo" (UDENIC)

#### Universidades comunitarias e interculturales

10. Bluefields Indian and Caribbean University (BICU)
11. Universidad de las Regiones Autónomas de la Costa Caribe Nicaragüense (URACCAN)

#### Universidades privadas

12. Universidad Internacional Antonio de Valdivieso (UNIAV)
13. Universidad Anunciata (UA)
14. Universidad Católica "Redemptoris Mater" (UNICA)
15. Universidad Americana (UAM)
16. Universidad de Ciencias Comerciales (UCC)
17. Universidad Iberoamericana de Ciencia y Tecnología (UNICIT)
18. Universidad Centroamericana de Ciencias Empresariales (UCEM)
19. Universidad de Chinandega (UACH)
20. Universidad de las Américas (ULAM)
21. Universidad de Managua (UdeM)
22. Universidad del Valle (UNIVALLE)
23. Universidad Central de Nicaragua (UCN)
24. Universidad Thomas More (UTM)
25. Universidad Jean Jacques Rousseau (UNIJJAR)
26. Universidad de Medicina Oriental Japón - Nicaragua (UMO-JN)
27. Universidad American College (UAC)



28. Universidad Martín Lutero “Un Ministerio de las Asambleas de Dios” (UML)
29. Universidad Nicaragüense de Ciencia y Tecnología (UCYT)
30. Universidad de Administración, Comercio y Aduana, María Guerrero (UNACAD)
31. Universidad de Ciencias Médicas (UCM)
32. Universidad Internacional para el Desarrollo Sostenible (UNIDES)
33. Universidad de Tecnología y Comercio (UNITEC)
34. Universidad Tecnológica La Salle (ULSA)
35. La American University (LAAU)
36. Keiser University LAC
37. Universidad de Ciencias de la Salud y Energías Renovables (UCSER)
38. Universidad de Occidente (UDO)
39. Universidad Evangélica Nicaragüense Martin Luther King Jr (UENIC-MLK)
40. Universidad Centroamericana (UCA)

### **Centros e Institutos de Estudios e Investigación**

41. Instituto de Estudio e Investigación Jurídica (INEJ)
42. Instituto de Altos Estudios Judiciales (IAEJ)

### **Centros de Educación Técnica Superior**

43. Instituto Latinoamericano de Computación (ILCOMP)
44. Centro de Estudios Tributarios, Administrativos y Empresariales (CETAE)
45. Instituto Tecnológico Victoria (ITV)

## RESUMEN EJECUTIVO

El Subsistema de Educación Superior, durante el 2022 estuvo integrado por 48 IES. De acuerdo con la Ley No. 1114, la clasificación de las instituciones es la siguiente:

- Universidades estatales (11)
- Universidades comunitarias e interculturales (2)
- Universidades privadas (30)
- Centros e institutos de estudios e investigación (2)
- Centros de educación técnica superior (3)

Para el 2022 se contaba con 10, 967 docentes, de los cuales 45% mujeres y 55% varones y en relación con la formación profesional alcanzada, el 6% eran doctores y el 31% eran máster. De acuerdo con el tipo de contratación, el 72% disponían de contratación de tiempo horario. En el caso de las universidades estatales el 62% de los docentes tenían contratación de tiempo horario.

Asimismo, el personal no docente fue de 8,272, siendo equitativa la proporción de mujeres y varones en un 50%, respectivamente. En cuanto a los niveles de formación profesional alcanzado, el 25% tienen el nivel de Licenciatura.

Las IES cuentan con 122 Sedes universitarias que tienen cobertura a nivel nacional, siendo el 59% instalaciones propias. Por otra parte, el 27% de las instituciones de educación superior (12 universidades) disponen de residencias estudiantiles y el 93% de bibliotecas.

Con relación a la oferta educativa de las carreras vigentes, 76 carreras fueron de pregrado y 621 carreras fueron del nivel académico de grado. Asimismo, 335 carreras corresponden al nivel académico de posgrado. En relación con las áreas del conocimiento el 50% de las carreras de la oferta de pregrado y grado se ubican en tres de ellas: Educación, Administración de empresas y derecho, Salud y bienestar. El mismo patrón de comportamiento presentan

las carreras ofertadas en posgrado, siendo el 67% las carreras en áreas de Administración de empresas y derecho y Salud y bienestar.

La matrícula general de estudiantes fue de 185,231 estudiantes, donde el 58% fueron mujeres y el 42% varones. Con relación al nivel académico el 91% de la matrícula es a nivel de grado y el 4% a nivel de pregrado y posgrado, respectivamente. El 64% de la matrícula general se encuentra en las universidades estatales, un 5% en las universidades comunitarias e interculturales y el 30% de la matrícula es de universidades privadas.

En cuanto al departamento de procedencia del estudiante, el 30% pertenecen al departamento de Managua. En relación con las áreas del conocimiento, el 48% de la matrícula se concentra en carreras de las áreas de Administración de empresas y derecho, Salud y bienestar. Además, la matrícula de Universidad en el Campo fue de 10,651 estudiantes, 59% mujeres y 41% varones. De estos, el 81% de estudiantes se matriculan en carreras de áreas de Educación, Agricultura, silvicultura, pesca y veterinaria, y en Salud y bienestar.

Durante el año se graduaron 10,145 estudiantes, de las cuales 62% eran mujeres y 38% varones. Por otro lado, el 82% de estudiantes graduados eran de universidades estatales. Con relación al nivel académico el 77% de los graduados eran de grado, 15% en pregrado y 8% en posgrado.

Las universidades desarrollaron 1,234 programas de vinculación o extensión universitaria, el 50% fue desarrollado con finalidades de acciones sociales, bienestar estudiantil y servicios de salud. Asimismo, se realizaron 2,308 proyectos de investigación, con notoria concentración en un 85% en temáticas de formación, sociales y humanística, y del área ambiental.

## ÍNDICE

1. INTRODUCCIÓN.....	2
2. REFERENTES INSTITUCIONALES .....	5
3. MARCO LEGAL Y REFERENCIAL.....	9
4. METODOLOGÍA.....	12
5. GESTIÓN INSTITUCIONAL UNIVERSITARIA .....	17
5.1. Personal docente.....	17
5.2. Personal no docente .....	38
5.3. Infraestructura.....	59
6. FORMACIÓN .....	65
6.1. Oferta educativa.....	65
6.2. Prematricula estudiantil en Universidades nacionales.....	72
6.3. Matrícula general.....	77
6.4. Matrícula de la Universidad en el Campo (UNICAM) .....	129
6.5. Graduados.....	145
7. VINCULACIÓN O EXTENSIÓN.....	190
7.1. Programas de vinculación o extensión universitaria.....	190
8. INVESTIGACIÓN .....	232
8.1. Programas y proyectos de investigación.....	232
8.2. Servicios en biblioteca.....	251
9. ANEXOS .....	262
Anexo 1. Registros históricos de las universidades miembros del CNU.....	262
Anexo 2. Definiciones.....	267

## ÍNDICE DE TABLAS

<b>Tabla 1.</b> Personal docente por sexo.....	20
<b>Tabla 2.</b> Personal docente por nivel de formación y sexo – C1.....	22
<b>Tabla 3.</b> Personal docente por nivel de formación y sexo – C2.....	23
<b>Tabla 4.</b> Personal docente por área del conocimiento y sexo – C1.....	24
<b>Tabla 5.</b> Personal docente por área del conocimiento y sexo – C2.....	25
<b>Tabla 6.</b> Personal docente por grupos de edades .....	26
<b>Tabla 7.</b> Personal docente por grupos étnicos .....	27
<b>Tabla 8.</b> Personal docente por zona geográfica de residencia .....	28
<b>Tabla 9.</b> Personal docente por tipo de contrato .....	29
<b>Tabla 10.</b> Personal docente por años de antigüedad en educación superior – C1 .....	30
<b>Tabla 11.</b> Personal docente por años de antigüedad en educación superior – C2 .....	31
<b>Tabla 12.</b> Estado civil soltero por la cantidad de hijos .....	32
<b>Tabla 13.</b> Estado civil casado por la cantidad de hijos.....	33
<b>Tabla 14.</b> Estado civil unión de hecho por la cantidad de hijos .....	34
<b>Tabla 15.</b> Personal docente por tipo de discapacidad y sexo.....	35
<b>Tabla 16.</b> Personal docente que realizan estudios por niveles de formación y sexo – C1 .....	36
<b>Tabla 17.</b> Personal docente que realizan estudios por niveles de formación y sexo – C2 .....	37
<b>Tabla 18.</b> Personal no docente por sexo.....	41
<b>Tabla 19.</b> Personal no docente por nivel de formación y sexo – C1.....	42
<b>Tabla 20.</b> Personal no docente por nivel de formación y sexo – C2.....	43
<b>Tabla 21.</b> Personal no docente por nivel de formación y sexo – C3.....	44
<b>Tabla 22.</b> Personal no docente por área del conocimiento y sexo – C1.....	45
<b>Tabla 23.</b> Personal no docente por área del conocimiento y sexo – C2.....	46
<b>Tabla 24.</b> Personal no docente por grupos de edades.....	47
<b>Tabla 25.</b> Personal no docente por grupos étnicos .....	48
<b>Tabla 26.</b> Personal no docente por zona geográfica de residencia .....	49
<b>Tabla 27.</b> Personal no docente por tipo de contrato .....	50
<b>Tabla 28.</b> Personal no docente por años de antigüedad en educación superior – C1 .....	51
<b>Tabla 29.</b> Personal no docente por años de antigüedad en educación superior – C2 .....	52
<b>Tabla 30.</b> Estado civil soltero por la cantidad de hijos .....	53
<b>Tabla 31.</b> Estado civil casado por la cantidad de hijos.....	54
<b>Tabla 32.</b> Estado civil unión de hecho por la cantidad de hijos .....	55
<b>Tabla 33.</b> Personal no docente por tipo de discapacidad y sexo.....	56
<b>Tabla 34.</b> Personal no docente que realizan estudios por niveles de formación y sexo – C1 .....	57
<b>Tabla 35.</b> Personal no docente que realizan estudios por niveles de formación y sexo – C2 .....	58
<b>Tabla 36.</b> Instalaciones propias – C1 .....	61
<b>Tabla 37.</b> Instalaciones propias – C2 .....	62
<b>Tabla 38.</b> Instalaciones propias – C3 .....	63

<i>Tabla 39. Oferta educativa por niveles de formación de pregrado y grado.....</i>	<i>66</i>
<i>Tabla 40. Oferta educativa por niveles de formación de posgrado .....</i>	<i>67</i>
<i>Tabla 41. Oferta educativa de pregrado y grado por área del conocimiento – C1 .....</i>	<i>68</i>
<i>Tabla 42. Oferta educativa de pregrado y grado por área del conocimiento – C2 .....</i>	<i>69</i>
<i>Tabla 43. Oferta educativa de posgrado por área del conocimiento – C1.....</i>	<i>70</i>
<i>Tabla 44. Oferta educativa de posgrado por área del conocimiento – C2.....</i>	<i>71</i>
<i>Tabla 45. Prematricula de estudiantes por nivel académico y sexo.....</i>	<i>72</i>
<i>Tabla 46. Prematricula de estudiantes en niveles de formación de pregrado y grado por sexo .....</i>	<i>73</i>
<i>Tabla 47. Prematricula de estudiantes por departamento y zona de procedencia – C1.....</i>	<i>73</i>
<i>Tabla 48. Prematricula de estudiantes por departamento y zona de procedencia – C2.....</i>	<i>73</i>
<i>Tabla 49. Prematricula de estudiantes por departamento y zona de procedencia – C3.....</i>	<i>74</i>
<i>Tabla 50. Prematricula de estudiantes por departamento y zona de procedencia – C4.....</i>	<i>74</i>
<i>Tabla 51. Prematricula de estudiantes por departamento y zona de procedencia – C5.....</i>	<i>74</i>
<i>Tabla 52. Prematricula de estudiantes por departamento y zona de procedencia – C6.....</i>	<i>75</i>
<i>Tabla 53. Prematricula de estudiantes por grupos de edades y sexo – C1 .....</i>	<i>75</i>
<i>Tabla 54. Prematricula de estudiantes por grupos de edades y sexo – C2 .....</i>	<i>75</i>
<i>Tabla 55. Prematricula de estudiantes por grupos étnicos y sexo – C1 .....</i>	<i>76</i>
<i>Tabla 56. Prematricula de estudiantes por grupos étnicos y sexo – C2 .....</i>	<i>76</i>
<i>Tabla 57. Prematricula de estudiantes por centro de secundaria y sexo .....</i>	<i>76</i>
<i>Tabla 58. Prematricula de estudiantes por tipo de discapacidad y sexo .....</i>	<i>77</i>
<i>Tabla 59. Matrícula de estudiantes por niveles de formación y sexo – C1.....</i>	<i>84</i>
<i>Tabla 60. Matrícula de estudiantes por niveles de formación y sexo – C2.....</i>	<i>85</i>
<i>Tabla 61. Matrícula de estudiantes por Sede y sexo – C1.....</i>	<i>86</i>
<i>Tabla 62. Matrícula de estudiantes por Sede y sexo – C2.....</i>	<i>87</i>
<i>Tabla 63. Matrícula de estudiantes por Sede y sexo – C3.....</i>	<i>88</i>
<i>Tabla 64. Matrícula de estudiantes por Sede y sexo – C4.....</i>	<i>89</i>
<i>Tabla 65. Matrícula de estudiantes extranjeros por Sede y sexo – C1.....</i>	<i>90</i>
<i>Tabla 66. Matrícula de estudiantes extranjeros por Sede y sexo – C2.....</i>	<i>91</i>
<i>Tabla 67. Matrícula de estudiantes extranjeros por Sede y sexo – C3 .....</i>	<i>92</i>
<i>Tabla 68. Matrícula de estudiantes por área del conocimiento y nivel académico – C1 .....</i>	<i>93</i>
<i>Tabla 69. Matrícula de estudiantes por área del conocimiento y nivel académico – C2 .....</i>	<i>94</i>
<i>Tabla 70. Matrícula de estudiantes por área del conocimiento y nivel académico – C3 .....</i>	<i>95</i>
<i>Tabla 71. Matrícula de estudiantes por área del conocimiento y nivel académico – C4 .....</i>	<i>96</i>
<i>Tabla 72. Matrícula de estudiantes por área del conocimiento y nivel académico – C5 .....</i>	<i>97</i>
<i>Tabla 73. Matrícula de estudiantes por grupos de edades y sexo – C1 .....</i>	<i>98</i>
<i>Tabla 74. Matrícula de estudiantes por grupos de edades y sexo – C2 .....</i>	<i>99</i>
<i>Tabla 75. Matrícula de estudiantes por grupos de edades y sexo – C3 .....</i>	<i>100</i>
<i>Tabla 76. Matrícula de estudiantes por grupos étnicos y sexo – C1.....</i>	<i>101</i>
<i>Tabla 77. Matrícula de estudiantes por grupos étnicos y sexo – C2.....</i>	<i>102</i>
<i>Tabla 78. Matrícula de estudiantes por departamento de procedencia y sexo – C1 .....</i>	<i>103</i>
<i>Tabla 79. Matrícula de estudiantes por departamento de procedencia y sexo – C2 .....</i>	<i>104</i>
<i>Tabla 80. Matrícula de estudiantes por departamento de procedencia y sexo – C3 .....</i>	<i>105</i>
<i>Tabla 81. Matrícula de estudiantes por departamento de procedencia y sexo – C4 .....</i>	<i>106</i>
<i>Tabla 82. Matrícula de estudiantes por departamento y zona de procedencia – C1 .....</i>	<i>107</i>

<b>Tabla 83.</b> Matrícula de estudiantes por departamento y zona de procedencia – C2 .....	108
<b>Tabla 84.</b> Matrícula de estudiantes por departamento y zona de procedencia – C3 .....	109
<b>Tabla 85.</b> Matrícula de estudiantes por departamento y zona de procedencia – C4 .....	110
<b>Tabla 86.</b> Matrícula de estudiantes por departamento y zona de procedencia – C5 .....	111
<b>Tabla 87.</b> Matrícula de estudiantes por tipo de discapacidad y sexo – C1 .....	112
<b>Tabla 88.</b> Matrícula de estudiantes por tipo de discapacidad y sexo – C2 .....	113
<b>Tabla 89.</b> Matrícula de estudiantes becados por sexo – C1 .....	114
<b>Tabla 90.</b> Matrícula de estudiantes becados por sexo – C2 .....	115
<b>Tabla 91.</b> Matrícula de estudiantes becados por nivel académico – C1.....	116
<b>Tabla 92.</b> Matrícula de estudiantes becados por nivel académico – C2.....	117
<b>Tabla 93.</b> Matrícula de estudiantes becados por nivel académico – C3.....	118
<b>Tabla 94.</b> Matrícula de estudiantes por centro de secundaria y sexo .....	119
<b>Tabla 95.</b> Matrícula de estudiantes en el nivel de formación de pregrado por centro de secundaria .....	120
<b>Tabla 96.</b> Matrícula de estudiantes en niveles de formación de grado por centro de secundaria – C1 .....	121
<b>Tabla 97.</b> Matrícula de estudiantes en niveles de formación de grado por centro de secundaria – C2 .....	122
<b>Tabla 98.</b> Matrícula de estudiantes en el nivel académico de posgrado por centro de secundaria -C1 .....	123
<b>Tabla 99.</b> Matrícula de estudiantes en el nivel académico de posgrado por centro de secundaria – C2.....	124
<b>Tabla 100.</b> Matrícula de estudiantes becados por centro de secundaria – C1 .....	125
<b>Tabla 101.</b> Matrícula de estudiantes becados por centro de secundaria – C2 .....	126
<b>Tabla 102.</b> Matrícula de estudiantes becados por centro de secundaria – C3 .....	127
<b>Tabla 103.</b> Matrícula de estudiantes por condición laboral y sexo .....	128
<b>Tabla 104.</b> Matrícula de estudiantes en UNICAM por nivel de formación y sexo .....	134
<b>Tabla 105.</b> Matrícula de estudiantes en UNICAM por Sede y sexo – C1 .....	135
<b>Tabla 106.</b> Matrícula de estudiantes en UNICAM por Sede y sexo – C2 .....	135
<b>Tabla 107.</b> Matrícula de estudiantes en UNICAM por Sede y sexo – C3 .....	135
<b>Tabla 108.</b> Matrícula de estudiantes extranjeros en UNICAM por Sede y sexo .....	136
<b>Tabla 109.</b> Matrícula de estudiantes en UNICAM por área del conocimiento y nivel académico – C1 .....	136
<b>Tabla 110.</b> Matrícula de estudiantes en UNICAM por área del conocimiento y nivel académico – C2 .....	136
<b>Tabla 111.</b> Matrícula de estudiantes en UNICAM por área del conocimiento y nivel académico – C3 .....	137
<b>Tabla 112.</b> Matrícula de estudiantes en UNICAM por área del conocimiento y nivel académico – C4 .....	137
<b>Tabla 113.</b> Matrícula de estudiantes en UNICAM por grupos de edades y sexo – C1.....	137
<b>Tabla 114.</b> Matrícula de estudiantes en UNICAM por grupos de edades y sexo – C2.....	138
<b>Tabla 115.</b> Matrícula de estudiantes en UNICAM por grupos étnicos y sexo – C1.....	138
<b>Tabla 116.</b> Matrícula de estudiantes en UNICAM por grupos étnicos y sexo – C2.....	138
<b>Tabla 117.</b> Matrícula de estudiantes en UNICAM por departamento de procedencia y sexo – C1.....	139
<b>Tabla 118.</b> Matrícula de estudiantes en UNICAM por departamento de procedencia y sexo – C2.....	139
<b>Tabla 119.</b> Matrícula de estudiantes en UNICAM por departamento de procedencia y sexo – C3.....	139
<b>Tabla 120.</b> Matrícula de estudiantes en UNICAM por departamento y zona de procedencia – C1.....	140
<b>Tabla 121.</b> Matrícula de estudiantes en UNICAM por departamento y zona de procedencia – C2.....	140
<b>Tabla 122.</b> Matrícula de estudiantes en UNICAM por departamento y zona de procedencia – C3.....	140
<b>Tabla 123.</b> Matrícula de estudiantes en UNICAM por departamento y zona de procedencia – C4.....	141
<b>Tabla 124.</b> Matrícula de estudiantes en UNICAM por departamento y zona de procedencia – C5.....	141
<b>Tabla 125.</b> Matrícula de estudiantes en UNICAM por departamento y zona de procedencia – C6.....	141
<b>Tabla 126.</b> Matrícula de estudiantes en UNICAM por departamento y zona de procedencia – C7.....	142

<i>Tabla 127. Matrícula de estudiantes en UNICAM por tipo de discapacidad y sexo .....</i>	142
<i>Tabla 128. Matrícula de estudiantes becados en UNICAM por sexo .....</i>	142
<i>Tabla 129. Matrícula de estudiantes en UNICAM por centro de secundaria y sexo .....</i>	143
<i>Tabla 130. Matrícula de estudiantes en UNICAM por nivel académico de pregrado y centro de secundaria .....</i>	143
<i>Tabla 131. Matrícula de estudiantes en UNICAM por nivel académico de grado y centro de secundaria – C1 .....</i>	143
<i>Tabla 132. Matrícula de estudiantes en UNICAM por nivel académico de grado y centro de secundaria – C2 .....</i>	144
<i>Tabla 133. Matrícula de estudiantes de UNICAM por condición laboral y sexo .....</i>	144
<i>Tabla 134. Graduados por niveles de formación y sexo – C1 .....</i>	151
<i>Tabla 135. Graduados por niveles de formación y sexo – C2 .....</i>	152
<i>Tabla 136. Graduados por Sede y sexo – C1 .....</i>	153
<i>Tabla 137. Graduados por Sede y sexo – C2 .....</i>	154
<i>Tabla 138. Graduados por Sede y sexo – C3 .....</i>	155
<i>Tabla 139. Graduados por Sede y sexo – C4 .....</i>	156
<i>Tabla 140. Graduados de nacionalidad con procedencia extranjera por Sede y sexo – C1 .....</i>	157
<i>Tabla 141. Graduados de nacionalidad con procedencia extranjera por Sede y sexo – C2 .....</i>	158
<i>Tabla 142. Graduados de nacionalidad con procedencia extranjera por Sede y sexo – C3 .....</i>	159
<i>Tabla 143. Graduados de nacionalidad con procedencia extranjera por Sede y sexo – C4 .....</i>	160
<i>Tabla 144. Graduados por área del conocimiento y nivel académico – C1 .....</i>	161
<i>Tabla 145. Graduados por área del conocimiento y nivel académico – C2 .....</i>	162
<i>Tabla 146. Graduados por área del conocimiento y nivel académico – C3 .....</i>	163
<i>Tabla 147. Graduados por área del conocimiento y nivel académico – C4 .....</i>	164
<i>Tabla 148. Graduados por grupos de edades y sexo – C1 .....</i>	165
<i>Tabla 149. Graduados por grupos de edades y sexo – C2 .....</i>	166
<i>Tabla 150. Graduados por grupos de edades y sexo – C3 .....</i>	167
<i>Tabla 151. Graduados por grupos étnicos y sexo – C1 .....</i>	168
<i>Tabla 152. Graduados por grupos étnicos y sexo – C2 .....</i>	169
<i>Tabla 153. Graduados por departamento de procedencia y sexo – C1 .....</i>	170
<i>Tabla 154. Graduados por departamento de procedencia y sexo – C2 .....</i>	171
<i>Tabla 155. Graduados por departamento de procedencia y sexo – C3 .....</i>	172
<i>Tabla 156. Graduados por departamento de procedencia y sexo – C4 .....</i>	173
<i>Tabla 157. Graduados por departamento y zona de procedencia – C1 .....</i>	174
<i>Tabla 158. Graduados por departamento y zona de procedencia – C2 .....</i>	175
<i>Tabla 159. Graduados por departamento y zona de procedencia – C3 .....</i>	176
<i>Tabla 160. Graduados por departamento y zona de procedencia – C4 .....</i>	177
<i>Tabla 161. Graduados por tipo de discapacidad y sexo .....</i>	178
<i>Tabla 162. Graduados por tipo de beca y sexo .....</i>	179
<i>Tabla 163. Graduados por centro de secundaria y sexo .....</i>	180
<i>Tabla 164. Graduados en el nivel de formación de pregrado por centro de secundaria .....</i>	181
<i>Tabla 165. Graduados en los niveles de formación de grado por centro de secundaria – C1 .....</i>	182
<i>Tabla 166. Graduados en los niveles de formación de grado por centro de secundaria – C2 .....</i>	183
<i>Tabla 167. Graduados en los niveles de formación de posgrado por centro de secundaria – C1 .....</i>	184



<i>Tabla 168. Graduados en los niveles de formación de posgrado por centro de secundaria – C2</i> .....	185
<i>Tabla 169. Graduados por tipo de beca y centro de secundaria – C1</i> .....	186
<i>Tabla 170. Graduados por tipo de beca y centro de secundaria – C2</i> .....	187
<i>Tabla 171. Graduados por condición laboral y sexo</i> .....	188
<i>Tabla 172. Programas de vinculación universitaria – C1</i> .....	194
<i>Tabla 173. Programas de vinculación universitaria – C2</i> .....	195
<i>Tabla 174. Programas que desarrollaron como tipo de extensión eventos – C1</i> .....	196
<i>Tabla 175. Programas que desarrollaron como tipo de extensión eventos – C2</i> .....	197
<i>Tabla 176. Programas que se desarrollaron como tipo de extensión en programa</i> .....	198
<i>Tabla 177. Programas que se desarrollaron como tipo de extensión en proyecto – C1</i> .....	199
<i>Tabla 178. Programas que se desarrollaron como tipo de extensión en proyecto – C2</i> .....	200
<i>Tabla 179. Programas desarrollados con extensión a nivel institucional – C1</i> .....	201
<i>Tabla 180. Programas desarrollados con extensión a nivel institucional – C2</i> .....	202
<i>Tabla 181. Programas desarrollados con extensión a nivel nacional – C1</i> .....	203
<i>Tabla 182. Programas desarrollados con extensión a nivel nacional – C2</i> .....	204
<i>Tabla 183. Programas desarrollados con extensión a nivel internacional – C1</i> .....	205
<i>Tabla 184. Programas desarrollados con extensión a nivel internacional – C2</i> .....	206
<i>Tabla 185. Programas vinculados con la Empresa Privada – C1</i> .....	207
<i>Tabla 186. Programas vinculados con la Empresa Privada – C2</i> .....	208
<i>Tabla 187. Programas vinculados con la Empresa privada e Institución Pública</i> .....	209
<i>Tabla 188. Programas vinculados con la Institución Pública – C1</i> .....	210
<i>Tabla 189. Programas vinculados con la Institución Pública – C2</i> .....	211
<i>Tabla 190. Programas vinculados con la Institución Pública, Empresa Privada y Organización no gubernamental – C1</i> .....	212
<i>Tabla 191. Programas vinculados con la institución pública, Empresa Privada y Organización no gubernamental – C2</i> .....	213
<i>Tabla 192. Programa por resultado de extensión en acción social – C1</i> .....	214
<i>Tabla 193. Programa por resultado de extensión en acción social – C2</i> .....	215
<i>Tabla 194. Programa por resultado de extensión en certificación y convivencia</i> .....	216
<i>Tabla 195. Programa por resultado de extensión con documento – C1</i> .....	217
<i>Tabla 196. Programa por resultado de extensión con documento – C2</i> .....	218
<i>Tabla 197. Programa por resultado de extensión en producto – C1</i> .....	219
<i>Tabla 198. Programa por resultado de extensión en producto – C2</i> .....	220
<i>Tabla 199. Programa por resultado de extensión en formación – C1</i> .....	221
<i>Tabla 200. Programa por resultado de extensión en formación – C2</i> .....	222
<i>Tabla 201. Programas financiados del presupuesto estatal – C1</i> .....	223
<i>Tabla 202. Programas financiados del presupuesto estatal – C2</i> .....	224
<i>Tabla 203. Programas financiados del presupuesto no estatal en cooperación nacional – C1</i> .....	225
<i>Tabla 204. Programas financiados del presupuesto no estatal en cooperación nacional – C2</i> .....	226
<i>Tabla 205. Programas financiados del presupuesto no estatal en cooperación internacional – C1</i> .....	227
<i>Tabla 206. Programas financiados del presupuesto no estatal en cooperación internacional – C2</i> .....	228
<i>Tabla 207. Programas desarrollados por medio de convenios – C1</i> .....	229
<i>Tabla 208. Programas desarrollados por medio de convenios – C2</i> .....	230
<i>Tabla 209. Proyectos de investigación por temáticas</i> .....	236

<i>Tabla 210. Proyectos de investigación que registraron propiedad intelectual .....</i>	237
<i>Tabla 211. Proyectos de investigación concluidos por el tipo de resultado .....</i>	238
<i>Tabla 212. Proyectos de investigación en ejecución por el tipo de resultado .....</i>	239
<i>Tabla 213. Proyectos de investigación presentados en eventos por el tipo de resultado.....</i>	240
<i>Tabla 214. Proyectos de investigación financiados con el presupuesto estatal .....</i>	241
<i>Tabla 215. Proyectos de investigación financiados con fondos propios.....</i>	242
<i>Tabla 216. Proyectos de investigación por finalidad del convenio y medio de publicación – C1 .....</i>	244
<i>Tabla 217. Proyectos de investigación por finalidad del convenio y medio de publicación – C2 .....</i>	245
<i>Tabla 218. Proyectos de investigación por finalidad del convenio y medio de publicación – C3 .....</i>	246
<i>Tabla 219. Proyectos de investigación por finalidad del convenio y medio de publicación – C4 .....</i>	247
<i>Tabla 220. Proyectos de investigación por nivel de vinculación – C1 .....</i>	248
<i>Tabla 221. Proyectos de investigación por nivel de vinculación – C2 .....</i>	249
<i>Tabla 222. Proyectos de investigación por nivel de vinculación – C3 .....</i>	250
<i>Tabla 223. Servicios brindados en las bibliotecas – C1 .....</i>	253
<i>Tabla 224. Servicios brindados en las bibliotecas – C2 .....</i>	254
<i>Tabla 225. Servicios brindados en las bibliotecas – C3 .....</i>	255
<i>Tabla 226. Número de ingresos en las bibliotecas en el año.....</i>	256
<i>Tabla 227. Número de consultas por el tipo de material.....</i>	257
<i>Tabla 228. Número de descargas por el tipo de documento – C1.....</i>	258
<i>Tabla 229. Número de descargas por el tipo de documento – C2.....</i>	259

## ÍNDICE DE FIGURAS

<b>Figura 1.</b> Modelo básico para la producción y gestión de la información estadística .....	12
<b>Figura 2.</b> Diagrama de flujo de datos.....	13
<b>Figura 3.</b> Unidades de análisis según procesos integrales de la educación superior.....	14
<b>Figura 4.</b> Personal docente por sexo .....	17
<b>Figura 5.</b> Personal docente por zona geográfica.....	17
<b>Figura 6.</b> Personal docente por nivel de formación.....	18
<b>Figura 7.</b> Personal docente por área del conocimiento y sexo .....	18
<b>Figura 8.</b> Personal docente por grupos de edades y sexo .....	19
<b>Figura 9.</b> Personal docente por tipo de contrato .....	19
<b>Figura 10.</b> Personal docente por años de antigüedad y sexo.....	20
<b>Figura 11.</b> Personal no docente por sexo .....	38
<b>Figura 12.</b> Personal no docente por zona geográfica.....	38
<b>Figura 13.</b> Personal no docente por nivel de formación.....	38
<b>Figura 14.</b> Personal no docente por área del conocimiento y sexo .....	39
<b>Figura 15.</b> Personal no docente por grupos de edades y sexo.....	39
<b>Figura 16.</b> Personal no docente por tipo de contrato .....	40
<b>Figura 17.</b> Personal no docente por años de antigüedad y sexo.....	40
<b>Figura 18.</b> Instalaciones propias según número de sedes y tipo de institución .....	59
<b>Figura 19.</b> Número de IES que disponen de instalaciones de residencias estudiantiles .....	59
<b>Figura 20.</b> Número de IES que disponen de instalaciones de bibliotecas.....	59
<b>Figura 21.</b> Sedes universitarias .....	60
<b>Figura 22.</b> Mapa de Sedes universitarias y número de carreras ofertadas en pregrado y grado.....	66
<b>Figura 23.</b> Matrícula según sexo, zona geográfica de procedencia y nivel académico .....	77
<b>Figura 24.</b> Matrícula general por tipo de institución de educación superior.....	78
<b>Figura 25.</b> Mapa de la matrícula general por departamento de procedencia del estudiante .....	79
<b>Figura 26.</b> Matrícula general por Sede universitaria – C1.....	80
<b>Figura 27.</b> Matrícula general por Sede universitaria – C2.....	80
<b>Figura 28.</b> Matrícula general por Sede universitaria – C3.....	81
<b>Figura 29.</b> Matrícula general por área del conocimiento y sexo .....	81
<b>Figura 30.</b> Matrícula general por grupos de edades y sexo.....	82
<b>Figura 31.</b> Matrícula general por tipo de beca y sexo .....	82
<b>Figura 32.</b> Matrícula general por centro de secundaria y sexo.....	83
<b>Figura 33.</b> Matrícula general por condición laboral y sexo .....	83
<b>Figura 34.</b> Matrícula de UNICAM según sexo, zona geográfica de procedencia y nivel académico.....	129
<b>Figura 35.</b> Mapa de matrícula estudiantil en UNICAM por departamento de procedencia .....	130
<b>Figura 36.</b> Matrícula de UNICAM por Sede universitaria – C1 .....	131
<b>Figura 37.</b> Matrícula de UNICAM por Sede universitaria – C2 .....	131
<b>Figura 38.</b> Matrícula de UNICAM por Sede universitaria – C3 .....	132
<b>Figura 39.</b> Matrícula de UNICAM por área del conocimiento y sexo.....	132
<b>Figura 40.</b> Matrícula de UNICAM por grupos de edades y sexo .....	133
<b>Figura 41.</b> Matrícula de UNICAM por centro de secundaria y sexo .....	133
<b>Figura 42.</b> Matrícula de UNICAM por condición laboral y sexo.....	134

<i>Figura 43. Graduados según sexo, zona geográfica de procedencia y nivel académico</i> .....	145
<i>Figura 44. Graduados por tipo de institución de educación superior</i> .....	145
<i>Figura 45. Mapa de estudiantes graduados por departamento de procedencia</i> .....	146
<i>Figura 46. Graduados por Sede universitaria – C1</i> .....	147
<i>Figura 47. Graduados por Sede universitaria – C2</i> .....	147
<i>Figura 48. Graduados por Sede universitaria – C3</i> .....	148
<i>Figura 49. Graduados por área del conocimiento y nivel académico</i> .....	148
<i>Figura 50. Graduados por grupos de edades y sexo</i> .....	149
<i>Figura 51. Graduados por tipo de beca y sexo</i> .....	149
<i>Figura 52. Graduados por centro de secundaria y sexo</i> .....	150
<i>Figura 53. Graduados por condición laboral y sexo</i> .....	150
<i>Figura 54. Programas de vinculación universitaria</i> .....	190
<i>Figura 55. Tipo de extensión</i> .....	191
<i>Figura 56. Nivel de extensión por programas</i> .....	191
<i>Figura 57. Entidad vinculada por programas</i> .....	192
<i>Figura 58. Resultado de extensión por programas</i> .....	192
<i>Figura 59. Tipo de financiamiento por programas</i> .....	193
<i>Figura 60. Programas desarrollados por medio de convenios</i> .....	193
<i>Figura 61. Proyectos de investigación por temáticas</i> .....	232
<i>Figura 62. Proyectos de investigación que registraron propiedad intelectual</i> .....	233
<i>Figura 63. Proyectos de investigación concluidos por el tipo de resultado</i> .....	233
<i>Figura 64. Proyectos de investigación en ejecución por el tipo de resultado</i> .....	234
<i>Figura 65. Proyectos de investigación presentados en eventos por el tipo de resultado</i> .....	234
<i>Figura 66. Proyectos de investigación por el tipo de financiamiento</i> .....	235
<i>Figura 67. Proyectos de investigación por finalidad del convenio y medio de publicación</i> .....	235
<i>Figura 68. Proyectos de investigación por nivel de vinculación</i> .....	236
<i>Figura 69. Servicios brindados en las bibliotecas</i> .....	251
<i>Figura 70. Número de ingresos en las bibliotecas en el año</i> .....	252
<i>Figura 71. Número de consultas por tipo de material</i> .....	252
<i>Figura 72. Porcentaje de descargas por tipo de documento</i> .....	253
<i>Figura 73. Registros históricos del número de carreras de Grado en las universidades miembros del CNU</i>	262
<i>Figura 74. Registros históricos del número de carreras de Grado en las universidades miembros del CNU</i>	263
<i>Figura 75. Registros históricos del total de cupos ofertados y el número de estudiantes admitidos del nuevo ingreso de las universidades miembros del CNU</i> .....	263
<i>Figura 76. Registros históricos de evolución de la matrícula general de las universidades miembros del CNU</i> .....	264
<i>Figura 77. Porcentaje del crecimiento de la matrícula general de estudiantes en las universidades miembros del CNU</i> .....	264
<i>Figura 78. Registros históricos del porcentaje de la matrícula general por sexo en las universidades miembros del CNU</i> .....	265
<i>Figura 79. Registros históricos del número de graduados en las universidades miembros del CNU</i> .....	266
<i>Figura 80. Porcentaje del crecimiento de graduados en las universidades miembros del CNU</i> .....	266

# Introducción

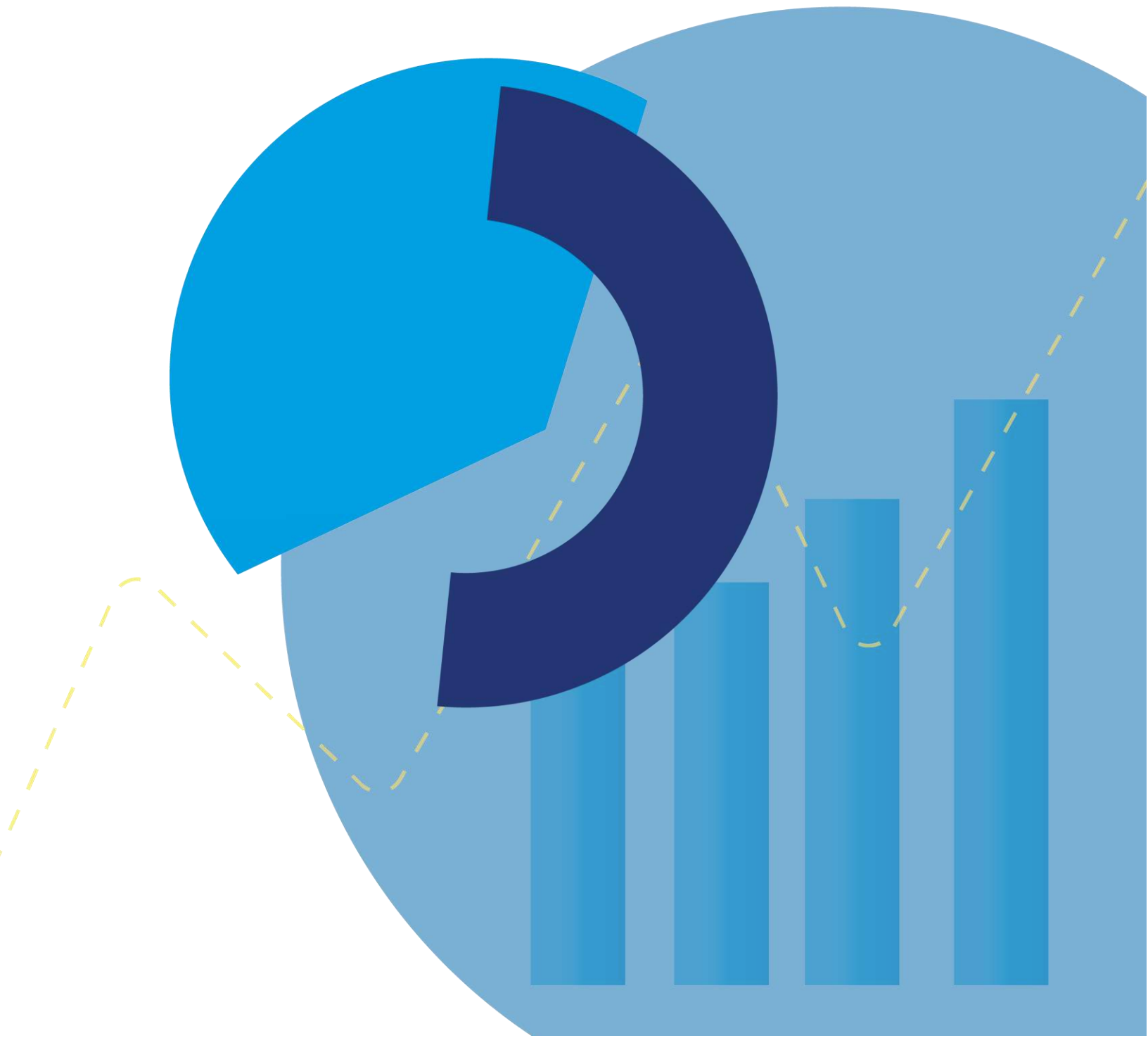

## 1. INTRODUCCIÓN

La primera publicación denominada *Información Estadística de la Educación Superior de Nicaragua*, comprende el período 1985-1994, el cual presentaba información básica de 12 IES. Posteriormente, en 1998 se publica la *Información Estadística de los Centros de Educación Superior de Nicaragua miembros del CNU 1995-1996*.

A partir de esto, en 1997 la Secretaría Técnica del CNU a través de la Comisión de Estadística empezaron a levantar datos de las universidades aprobadas por las autoridades universitarias correspondientes. El objetivo fue elaborar un informe estadístico para la toma de decisiones en materia de educación y el montaje de un sistema nacional informático de almacenamiento de datos del Subsistema de Educación Superior.

Posteriormente, se siguieron haciendo solicitudes de datos siguiendo la lógica del formato elaborado en base a las siguientes unidades de estudio: estudiantes, personal docente, personal no docente, educación continua e investigadores de planta. La solicitud de estas características básicas se requería a las unidades o dirección de estadísticas de las universidades, las que eran remitidas a la Secretaría Técnica, en donde se consolidaba la información de las universidades y se presentaba el documento de “Información Estadística” el cual se publicaba de forma anual por el CNU.

En el caso del Consejo Nacional de Evaluación y Acreditación (CNEA), desde el 2013 mediante el desarrollo de los procesos de autoevaluación institucional con fines de mejora de las IES, se presentó la necesidad de sistematizar información de la educación superior. Por lo que, para el 2016 se inicia el proceso de ordenamiento y recopilación de datos de matrícula, graduados y oferta académica, para informar a la sociedad y al Estado, el contexto de la educación superior en el país.

Mediante la aprobación de la Ley No. 1114, se designa al Consejo Nacional de Universidades “Administrar el Sistema Nacional de las Estadísticas Educativas correspondiente a la Educación Superior en coordinación con el Consejo Nacional de Evaluación y Acreditación (CNEA)” (Asamblea Nacional, 2022). Como resultado, el **Anuario Estadístico 2022 del Subsistema de Educación Superior** nicaragüense, ha sido elaborado en correspondencia con los procesos integrales y lineamientos de la gestión universitaria, establecidos en el *Marco Estratégico de la Educación Superior 2022-2030* y el *Plan Nacional de Educación Universitaria 2023-2026 (PLAN-EU 2023-2026)*, documentos de referencia para el establecimiento de estrategias en los planes

de acción, que se implementan en correspondencia con las metas nacionales establecidas en el *Plan Nacional de Lucha contra la Pobreza y para el Desarrollo Humano (PNCL-DH\_2022-2026)*.

Por ello, mediante el Sistema Nacional de Planificación de la Educación Superior (SNPES) y la implementación del Sistema Nacional de Información Estadística de la Educación Superior (SNIEES), con ámbito de aplicación en todas las IES legalmente establecidas en el país, se ha logrado recopilar y almacenar datos de los registros y contextos universitarios de la educación terciaria y generar las estadísticas de la educación superior. Este Anuario contiene información estadística provenientes de 43 fuentes primarias de las IES.

La finalidad del Anuario Estadístico 2022, es presentar información estadística de calidad, confiable, oportuna y representativa de los contextos universitarios y características de los estudiantes y personal en las IES a nivel nacional, que proporcionen información para la toma de decisiones. Además, de utilizarse de apoyo para la planificación educativa y el seguimiento, formulación y alcance de las políticas educativas, a fin de contribuir con las metas nacionales del PNLCP-DH 2022-2026 y el Sistema Nacional de Planificación, Inversión y Gestión (SPING) del Gobierno de Reconciliación y Unidad Nacional (GRUN).

En este documento se presentan cuatro capítulos y un glosario de términos. El capítulo de Gestión Institucional Universitaria comprende los resultados estadísticos principales de las unidades de análisis del personal docente, personal no docente e infraestructura de la institución. El capítulo de Formación comprende los resultados estadísticos principales de las unidades de análisis de estudiantes de la matrícula y graduados. En cuanto a la Vinculación, comprende los resultados estadísticos principales de los programas de extensión. Finalmente, el Capítulo de Investigación que comprende los resultados estadísticos principales de los programas de investigación.

# Referentes institucionales





## 2. REFERENTES INSTITUCIONALES

### MISIÓN

---

Somos el órgano rector del Subsistema de Educación Superior nicaragüense concebido como un bien público y social, que asume la promoción y la gestión del aprendizaje, centrado en el bienestar de las personas, las familias, comunidades y garantiza una educación de calidad, integral, inclusiva, pertinente e intercultural, potenciando el uso y generación de conocimientos, para contribuir con el buen vivir y el progreso de país, de acuerdo con los principios y valores establecidos en la Constitución Política y los planes nacionales, promoviendo la participación de toda la Sociedad.

### VISIÓN

---

El Consejo Nacional de Universidades es líder del Subsistema de Educación Superior, con reconocimiento nacional e internacional, que en conjunto con el sistema educativo, el Estado y la sociedad, garantiza una educación de calidad, integral, inclusiva, pertinente e intercultural, que contribuye a la transformación educativa, promoción de la identidad nacional, desarrollo humano integral, científico y tecnológico, para la generación del conocimiento y saberes en correspondencia con los intereses generales del país.

## PRINCIPIOS

---

Los Principios que asumimos se hacen realidad mediante estrategias y acciones que desarrollan las instituciones desde un actuar prospectivo y centrado en los seres humanos. Asumimos como Principio fundamental que la Educación Superior Nicaragüense reconoce el sentido de bien social, público y estratégico y de derecho humano universal, evitando que sea el lucro el elemento rector de la provisión de formación Superior, de acuerdo con los compromisos adquiridos en la III Conferencia Regional de Educación Superior para América Latina y el Caribe (CRES).

- ▶ **Soberanía:** somos un país soberano, independiente, con autodeterminación nacional como derecho irrenunciable del pueblo, mantenemos la firme convicción de que, a través de la hermandad y solidaridad entre los pueblos, colaboramos en la construcción de una cultura de paz y bienestar para la sociedad y el planeta.
- ▶ **Buen vivir:** somos parte de la naturaleza, y como tales, vivimos en relación armónica con la Madre Tierra para la consecución de una calidad de vida plena, en igualdad, equidad y solidaridad.
- ▶ **Cientificidad:** Asumimos la aplicación de los diversos enfoques, teorías, métodos y procedimientos científicos para la investigación consciente, que no menoscaba los saberes del pueblo, sino más bien los integra.
- ▶ **Pertinencia:** La pertinencia se ve reflejada en la congruencia de la educación y su relación con las condiciones, necesidades e intereses de la sociedad, tomando en cuenta la diversidad de conocimientos, saberes, prácticas culturales y sociales.
- ▶ **Educación para la transformación:** Asumimos este principio como una nueva forma de ver, sentir y hacer para el desarrollo de una ciudadanía crítica y comprometida no solo a nivel individual, sino colectivo para desarrollar el buen vivir de los pueblos.

## VALORES

---

Los Valores son el conjunto de normas que rigen el comportamiento y cualidades para actuar con compromiso y en pro del bien común de la educación nicaragüense.

- ▶ **Cultura de Paz:** promovemos la cultura de paz, como un derecho fundamental irrenunciable de los ciudadanos que promueve el aprender a convivir, a entender el pensar, sentir y actuar de las personas, las familias y las comunidades.
- ▶ **Solidaridad:** promovemos una cultura de colaboración y ayuda mutua para lograr el bien común entre las personas y en la convivencia con la naturaleza. Debe ser un accionar, como sentimiento de unidad basado en metas e intereses comunes de nación. La colaboración y ayuda mutua promueve y alienta relaciones de entendimiento, respeto y dignificación.
- ▶ **Cuido de la Madre Tierra:** como seres que formamos parte de la naturaleza, reconocemos nuestra interdependencia con todas las especies vivas y el planeta. El bien común supremo y universal, condición para todos los demás bienes, es la madre tierra; ésta debe ser amada, cuidada y regenerada. El bien común de la Tierra y de la humanidad nos pide que entendamos la Tierra como viva y sujeta de dignidad. Pertenece comunitariamente a todos los que la habitan y al conjunto de los ecosistemas.
- ▶ **Equidad:** promovemos la justicia e igualdad de oportunidades para todos, respetando la pluralidad de la sociedad.
- ▶ **Inclusión:** Reconocemos que la diversidad de personas y las diferencias individuales son una oportunidad para el enriquecimiento de la sociedad, a través de la activa participación en la vida familiar, en la educación, en el trabajo y en general en todos los procesos sociales, culturales y en las comunidades. La educación es inclusiva al considerar en los sistemas e Instituciones de educación superior género, edad, situación socioeconómica, orientación sexual, personas con discapacidad, religión, y situaciones de desplazamiento forzado (IESALC-UNESCO, 2018).

# Marco legal y referencial

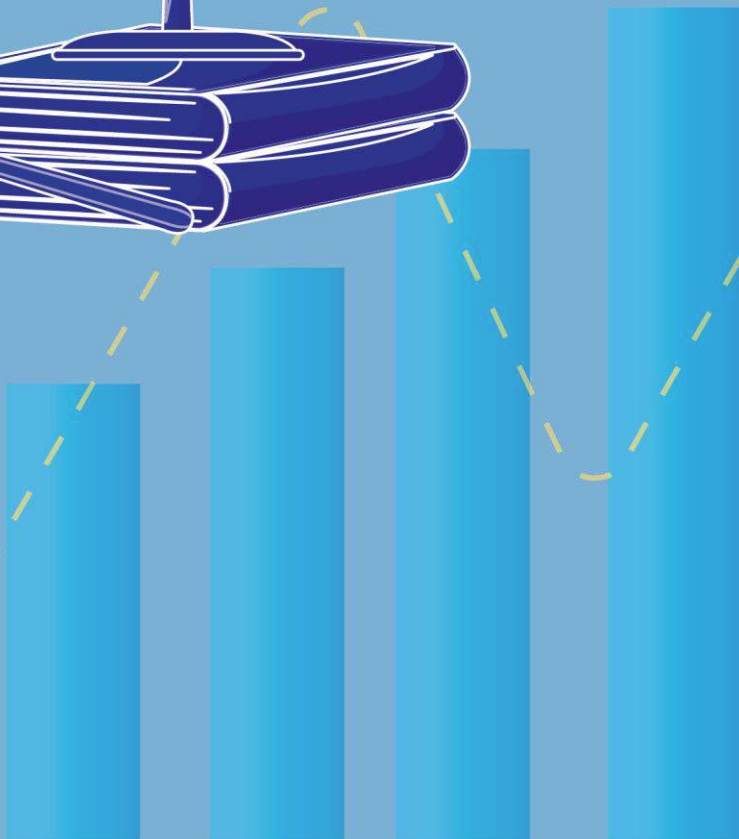

### 3. MARCO LEGAL Y REFERENCIAL

#### Constitución Política de la República de Nicaragua

Ley No. 1091, Ley de Digesto Jurídico Nicaragüense de la materia Constitucional y otras Normas Fundamentales, publicada en La Gaceta, Diario Oficial No. 181 del 28 de septiembre de 2022.

#### Leyes en materia de educación superior

- Ley No. 582, Ley General de Educación, publicado en La Gaceta, Diario Oficial No. 150 del 03 de agosto de 2006 y sus reformas en texto consolidado en la Ley No. 1092, Ley de Digesto Jurídico Nicaragüense en la materia de Educación, publicada en La Gaceta, Diario Oficial No. 72 del 21 de abril de 2022.
- Ley No. 89, Ley de Autonomía de las Instituciones de Educación Superior, publicado en La Gaceta, Diario Oficial No. 77 del 20 de abril de 1990, y sus reformas en texto consolidado en la Ley No. 1092, Ley de Digesto Jurídico Nicaragüense en la materia de Educación, publicada en La Gaceta, Diario Oficial No. 72 del 21 de abril de 2022.
- Ley No. 704, Ley Creadora del Sistema Nacional para el Aseguramiento de la Calidad de la Educación y Reguladora del Consejo Nacional de Evaluación y Acreditación, publicada en La Gaceta, Diario Oficial No. 172 del 12 de septiembre de 2011 y su reforma y adición mediante Ley No. 1087, publicada en La Gaceta, Diario Oficial No. 199 del 27 de octubre de 2021, ambas en texto consolidado en la Ley No. 1092, Ley de Digesto Jurídico Nicaragüense en la materia de Educación, publicada en La Gaceta, Diario Oficial No. 72 del 21 de abril de 2022.
- Ley No. 1088, Ley de Reconocimiento de Títulos y Grados Académicos de la Educación Superior y Técnico Superior, publicada en La Gaceta, Diario Oficial No. 199 del 27 de octubre de 2021.
- Ley No. 1092, Ley del Digesto Jurídico Nicaragüense de la Materia de Educación, publicada en La Gaceta, Diario Oficial No. 72, el 21 de abril de 2022.

#### Leyes complementarias y otras normas

- Ley No. 621, Ley de Acceso a la Información Pública, la que tiene por objeto:
  - [...] normar, garantizar y promover el ejercicio del derecho de acceso a la información pública existente en los documentos, archivos y bases de datos de las entidades o instituciones públicas, las sociedades mixtas y las subvencionadas por el Estado, así como las entidades privadas que administren, manejen o reciban recursos públicos, beneficios fiscales u otros beneficios, concesiones o ventajas. (Asamblea Nacional, 2007)
- Ley No. 648, Ley de Igualdad de Derechos y Oportunidades, publicada en La Gaceta, Diario Oficial No 51 del 12 de marzo de 2008.

- Ley No. 1040, Ley de Regulación de Agentes Extranjeros, publicada en La Gaceta, Diario Oficial No. 192 del 19 de octubre de 2020.
- Ley No. 1115, Ley General de Regulación y Control de Organismos Sin Fines de Lucro, publica en La Gaceta, Diario Oficial No. 66 del abril de 2022.
- Ley No. 28, Estatutos de Autonomía de las Regiones de la Costa Caribe de Nicaragua, texto consolidado en Digesto Jurídico Nicaragüense de la Materia Autonomía Regional, publicados en la Ley No. 1029, Ley del Digesto Jurídico Nicaragüense de la Materia Autonomía Regional, publicada en La Gaceta, Diario Oficial No. 180 del 01 de octubre de 2020.
- Ley No. 681, Ley Orgánica de la Contraloría General de la República y del Sistema de Control de la Administración Pública y Fiscalización de los Bienes y Recursos del Estado, publicada en La Gaceta, Diario Oficial No. 113, del 18 de junio de 2009.
- Ley No. 737, Ley de Contrataciones Administrativas del Sector Público, publicada en La Gaceta, Diario Oficial No. 213 y No. 214 del 8 y 9 de noviembre de 2010, respectivamente.
- Ley No. 787, Ley de Protección de Datos Personales, publicada en La Gaceta, Diario Oficial No. 61, del 29 de marzo de 2012.
- Plan Nacional de Lucha contra la Pobreza y para el Desarrollo Humano 2022-2026.
- Ley No. 1114, designa al Consejo Nacional de Universidades “Administrar el Sistema Nacional de las Estadísticas Educativas correspondiente a la Educación Superior en coordinación con el Consejo Nacional de Evaluación y Acreditación (CNEA)” (Asamblea Nacional, 2022). También, en las atribuciones 14 y 15, respectivamente, concreta:
  - Requerir a las IES la información que considere necesaria para su mejor desempeño y el de la Educación Superior.
  - Promover la instalación y desarrollo de los sistemas de calidad en las IES, atendiendo los lineamientos que emita el CNEA.” (Asamblea Nacional, 2022)
- Marco Estratégico de la Educación Superior 2022-2023, aprobado por el CNU en Sesión Ordinaria No.17-2022 del 25 de agosto de 2022.
- Plan Nacional de Educación Universitaria 2023-2026, aprobado por el CNU en Sesión Ordinaria No.02-2023 del 16 de febrero de 2023.
- Reglamento de Funcionamiento del Consejo Nacional de Universidades, aprobado por el CNU en lo general en Sesión Extraordinaria No. 10-2023 del 11 de abril de 2023 y, en lo particular, en Sesión Extraordinaria No.18-2023 de 27 de junio de 2023.
- Compendio normativo de Subsistema de Educación Superior nicaragüense, aprobado en Sesión Extraordinaria No. 22-2023 del 15 de agosto, 2023.
- Plan de implementación del Compendio normativo del Subsistema de Educación Superior nicaragüense, aprobado en Sesión Ordinaria No. 24-2023 del 31 de agosto, 2023.

# Metodología

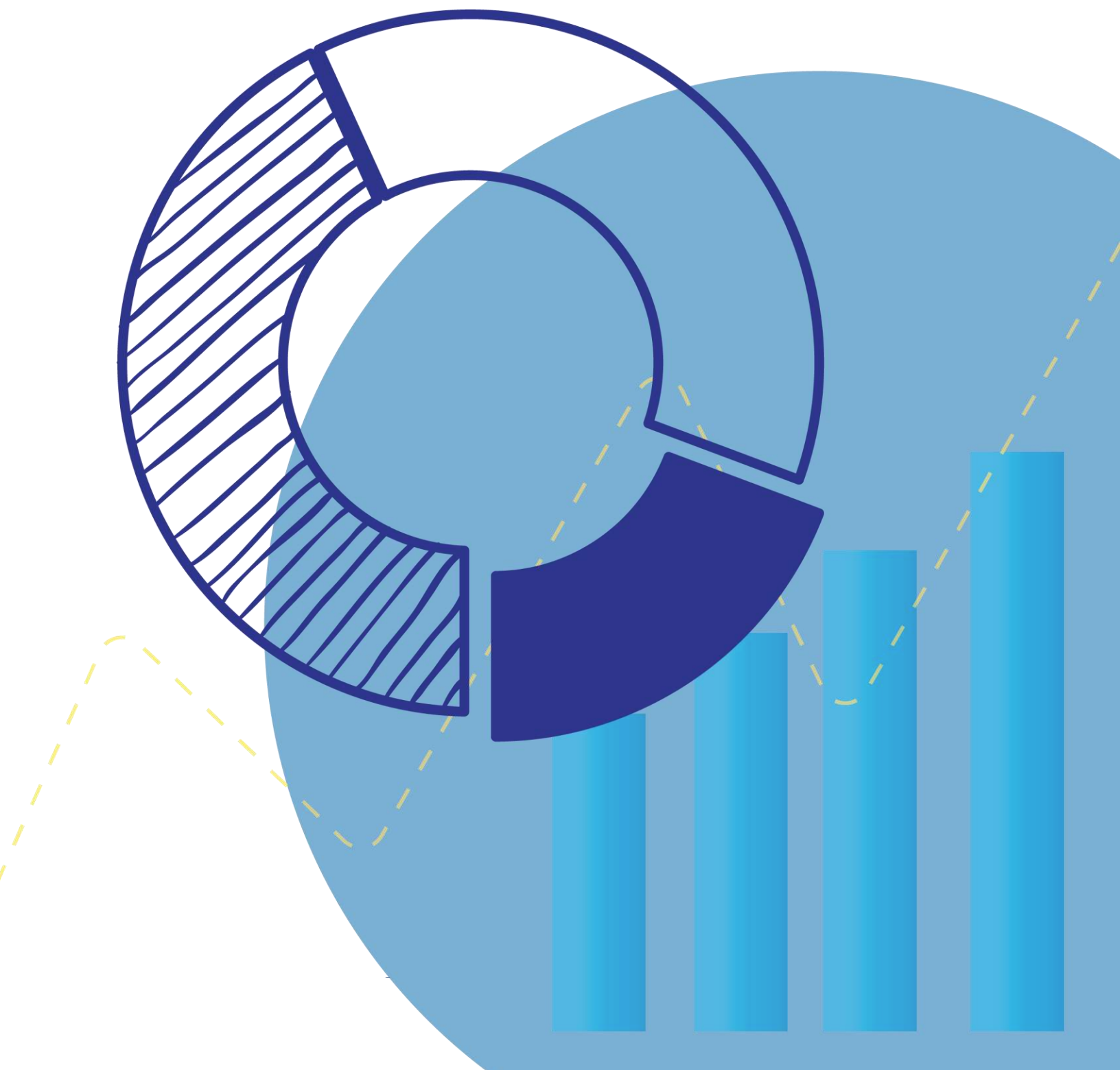



#### 4. METODOLOGÍA

El CNU mediante la Dirección de Planificación y Desarrollo, administra el Sistema Nacional de Información Estadística de la Educación Superior (SNIEES) que recopila, almacena y procesa datos e información de las IES de forma semestral y anual. El proceso de la recepción de bases de datos de las IES hasta la construcción de las estadísticas de educación superior se desarrolla en tres momentos.

**Figura 1.** Modelo básico para la producción y gestión de la información estadística



En un primer momento se realizó el levantamiento de datos y registros de información por cada uno de los formatos diseñados según las unidades de análisis observadas en los procesos integrales de educación superior, los cuales se remitieron a las IES para el respectivo registro.

En el segundo momento se recibieron las bases de datos y se procedió con la revisión, limpieza y validación de las escalas y niveles categóricos de los datos registrados, transformándose a valores numéricos mediante la codificación asignada para las variables e integrándose en bases de datos consolidadas.

En el tercer momento se realizó el procesamiento, tabulación y análisis de los resultados, en función de la presentación de los principales resultados estadísticos para generar información del contexto de la educación superior.



Figura 2. Diagrama de flujo de datos

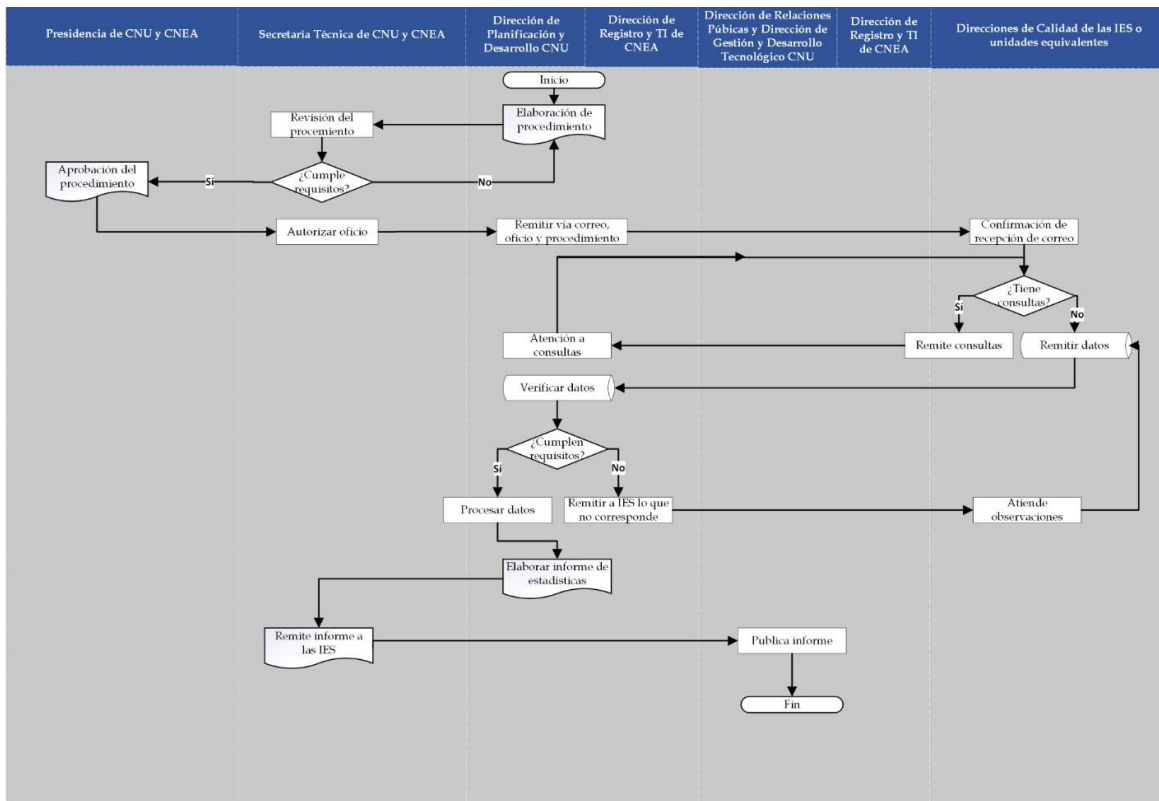

Los procesos integrales de la gestión universitaria están orientados a desarrollar las actividades vinculadas a los procesos universitarios, desde el CNU se asume *un enfoque de calidad como transformación “que se centra en una visión holística, respeto a la diversidad y el cambio como una constante de transformación desde los procesos de mejora continua en el ámbito institucional y de los programas académicos”* (CNEA, 2021). Por tanto, el CNU trabaja de forma coordinada con las IES en la mejora continua de la educación superior, siguiendo los principios del paradigma holístico: autoorganización, interdependencia y sustentabilidad.

Figura 3. Unidades de análisis según procesos integrales de la educación superior

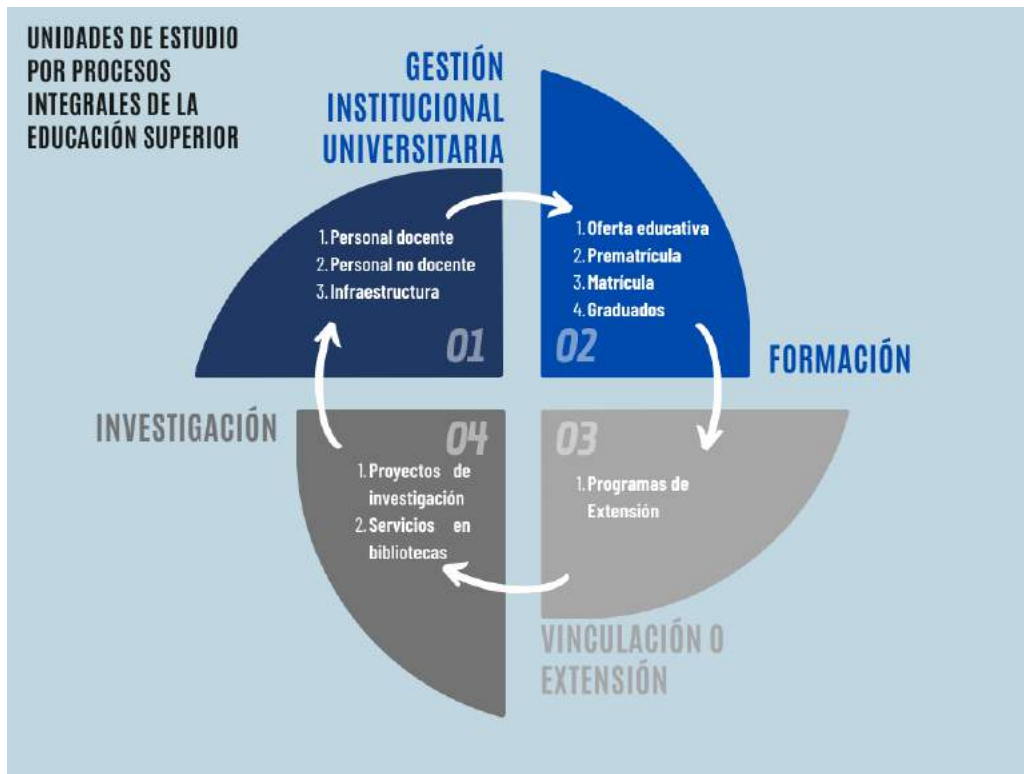

### Población objetivo según unidades de análisis

- **Personal docente:** Conjunto de personas con tipo de contrato destinado para ejercer docencia en las instituciones de educación superior y que contribuyen al desarrollo de los procesos integrales de la educación superior.
- **Personal no docente:** Conjunto de personas con tipo de contrato destinado para ejercer labores directivas, administrativas, de servicio y de apoyo en el desarrollo de los procesos integrales de las instituciones de educación superior.
- **Infraestructura:** Conjunto de elementos que permiten caracterizar las instalaciones de las Sedes universitarias e infraestructura física y tecnológica de las instituciones de educación superior.
- **Oferta educativa:** Conjunto de carreras o programas académicos destinados para la formación profesional en las instituciones de educación superior.
- **Estudiantes de la prematricula:** Conjunto de estudiantes inscritos en la prematricula de las universidades nacionales, que se someten a un proceso de admisión de nuevo ingreso para una posterior clasificación según las metodologías de admisión de cada institución.
- **Estudiantes de la matrícula:** Conjunto de estudiantes inscritos en las carreras ofertadas en educación terciaria por las instituciones de educación superior, en todos los niveles académicos de pregrado, grado, posgrado y los programas de formación de educación continua.

- **Estudiantes graduados:** Conjunto de estudiantes que se encuentran en los procesos de culminación de estudios según egreso, graduación y titulación en las carreras ofertadas por las instituciones de educación superior.
- **Programas de extensión:** Conjunto de todos los elementos que caracterizan las actividades y programas de extensión universitaria con la sociedad.
- **Programas de investigación:** Conjunto de todos los elementos que caracterizan las actividades, proyectos y programas de investigación en las instituciones de educación superior.
- **Servicios en bibliotecas:** Conjunto de todos los individuos, acciones y el comportamiento de ingresos relacionadas al proceso de consultas y servicios brindados en las bibliotecas.

# Gestión institucional universitaria

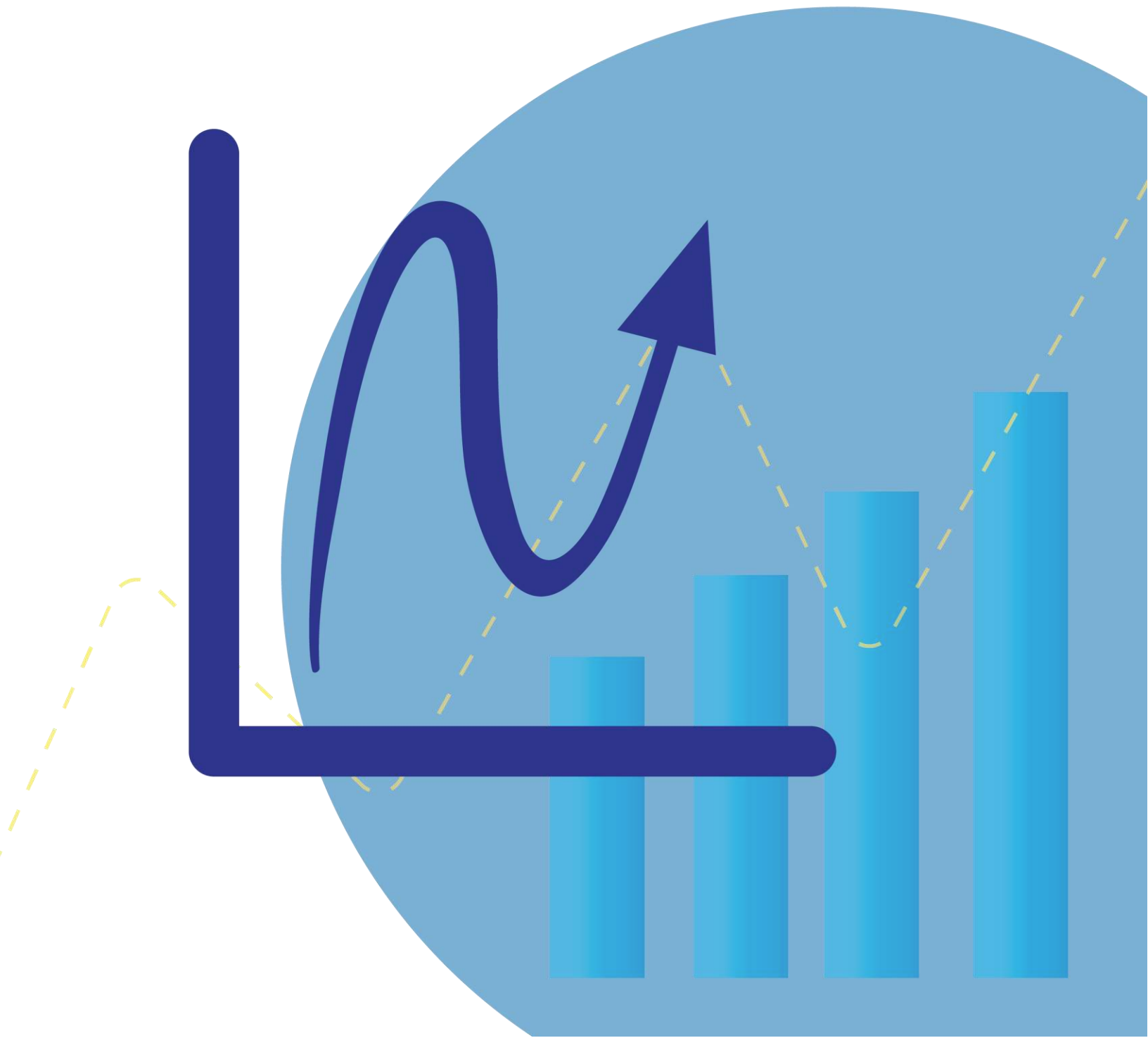

## 5. GESTIÓN INSTITUCIONAL UNIVERSITARIA

La Gestión Institucional Universitaria, comprende todos los procesos y acciones concernientes a la planificación, organización, seguimiento, monitoreo y evaluación de la gestión académica, administrativa y financiera en toda la institución. Asimismo, incluye los procesos relacionados con el funcionamiento de la estructura organizacional universitaria. (CNEA, 2019a).

### 5.1. Personal docente

En el año 2022, las 45 instituciones de educación superior fueron atendidas por 10,967 docentes, siendo 45% docentes mujeres y 55% docentes varones. El 96% de los docentes residen en la zona geográfica urbano y un 2% en zona geográfica rural.

**Figura 4.** Personal docente por sexo

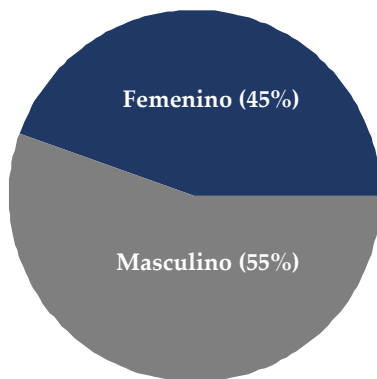

**Figura 5.** Personal docente por zona geográfica

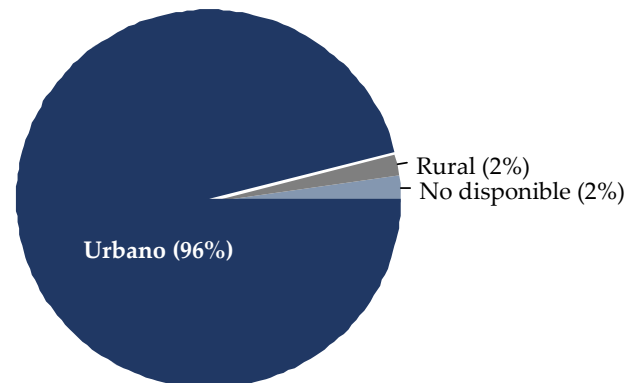

En relación con el nivel de formación alcanzado por el personal docente, el 65% de los docentes disponen de nivel de formación de Licenciatura y Maestría y solamente un 6% de los docentes disponen del nivel de formación de Doctorado.

Figura 6. Personal docente por nivel de formación



Figura 7. Personal docente por área del conocimiento y sexo



Nota: La figura 7 presenta la distribución del porcentaje de docentes según el área del conocimiento y el sexo. En las áreas del conocimiento se observa el siguiente patrón de comportamiento de la formación docente en Educación, Administración de empresas y derecho, Salud y bienestar e Ingeniería, industria y construcción.

**Figura 8.** Personal docente por grupos de edades y sexo

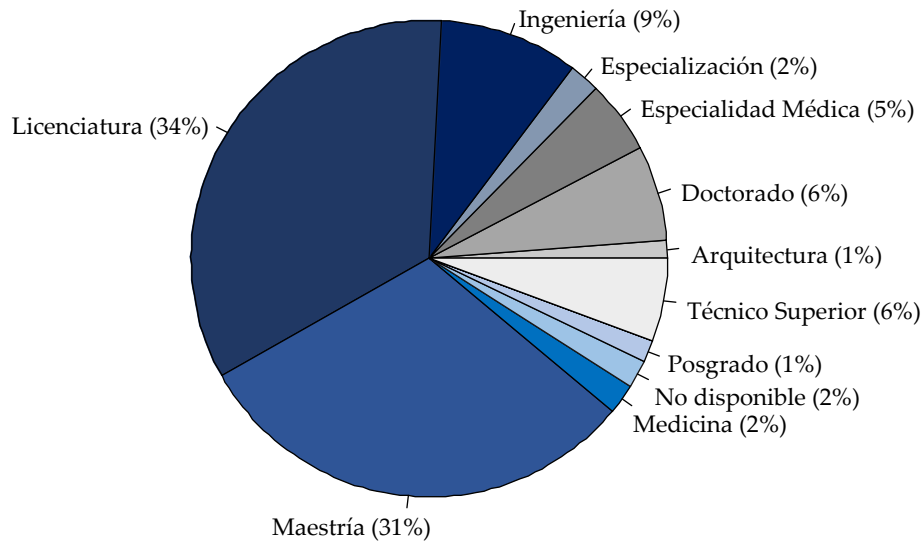
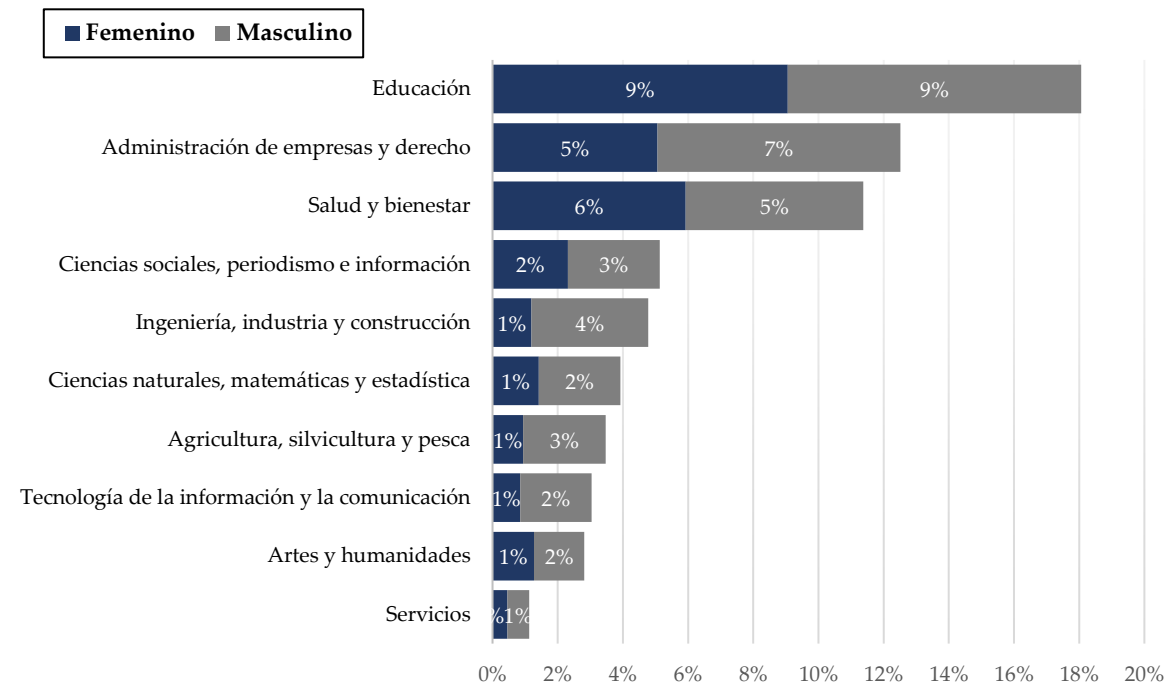
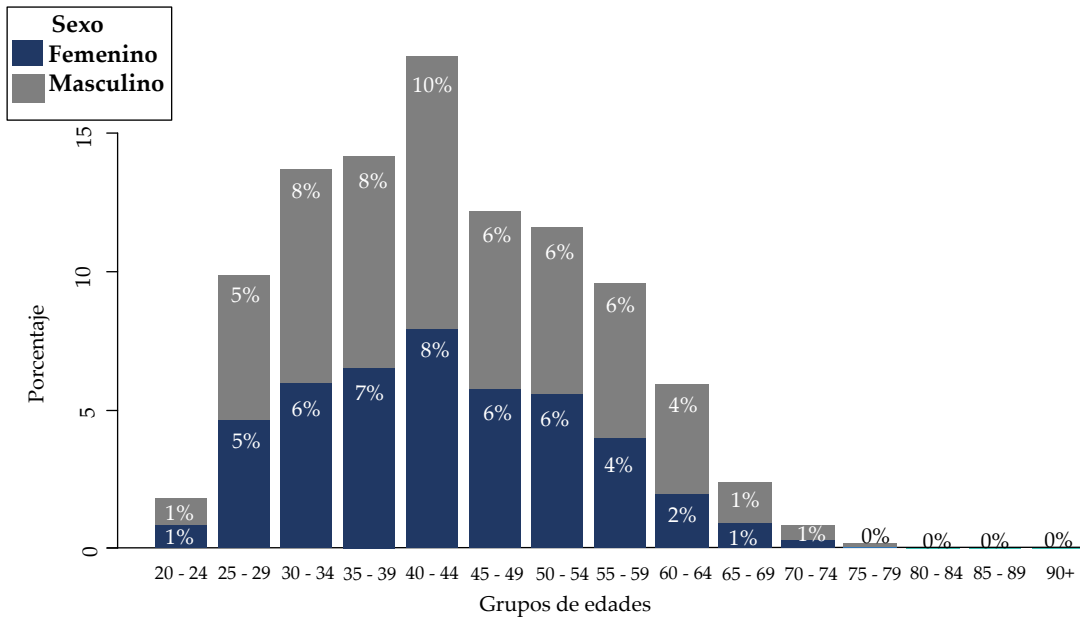

**Figura 9.** Personal docente por tipo de contrato

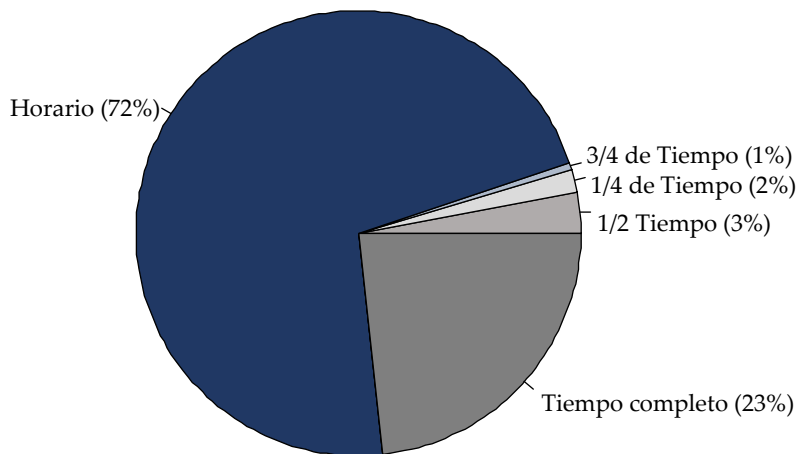

Nota: La figura 9 representa la distribución porcentual de docentes según el tipo de contrato, se puede observar que el 72% de los docentes disponen de una contratación de tiempo horario, en las instituciones de educación superior.

Figura 10. Personal docente por años de antigüedad y sexo



Tabla 1. Personal docente por sexo

IES	Sexo		Total
	Femenino	Masculino	
UNAN-León	547	521	1068
UNAN-Managua	1029	971	2000
UNI	250	607	857
UNA	107	166	273
UNIAV	74	126	200
BICU	331	329	660
URACCAN	225	227	452
UNFLEP	78	103	181
UNP	254	308	562
UNM-RMA	165	247	412
UNPGGL	101	119	220
UDENIC	69	96	165
UA	9	9	18
UNICA	87	127	214
UAM	212	269	481
UCC	82	119	201
UNICIT	56	88	144
UCEM	34	39	73
UACH	17	36	53
ULAM	16	51	67
UdeM	39	70	109
UNIVALLE	41	39	80
UCN	188	264	452

Este documento en su formato impreso es una **copia controlada**. En su versión digital se considera una **copia no controlada**, por lo que no se garantiza la vigencia ni control de este.

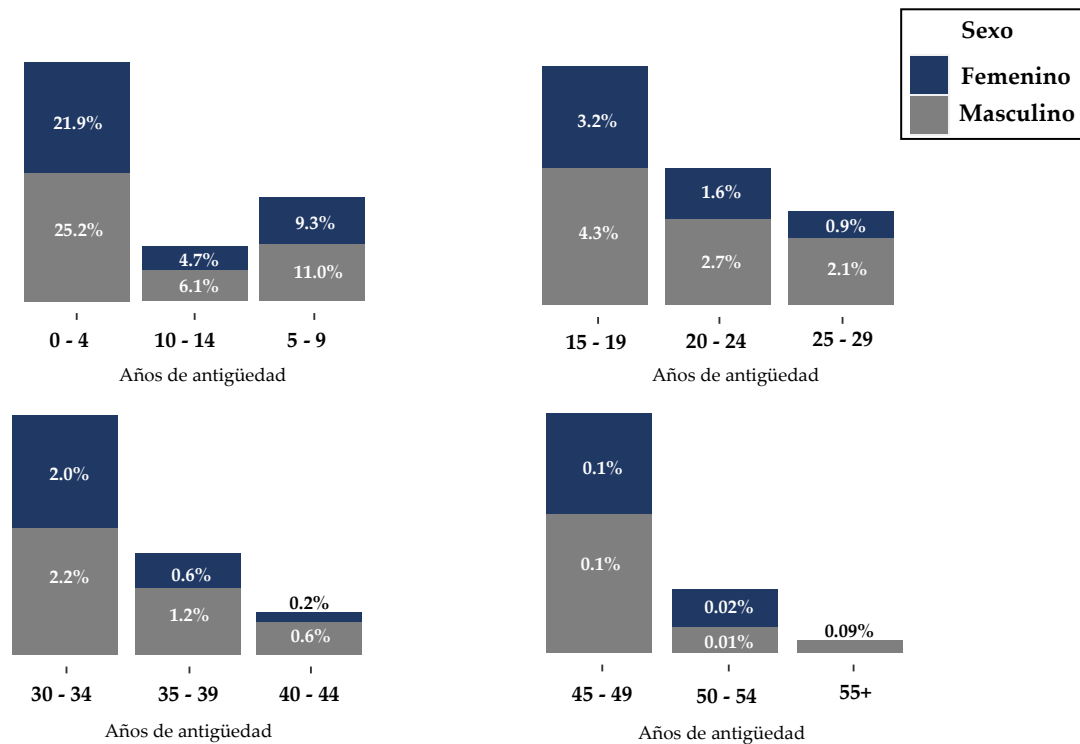

IES	Sexo		Total
	Femenino	Masculino	
UTM	9	46	55
UNIJJAR	28	26	54
UMO-JN	13	14	27
UAC	34	35	69
UML	243	221	464
UCYT	13	33	46
UNACAD	8	14	22
UCM	21	41	62
UNIDES	38	79	117
UNITEC	13	36	49
ULSA	22	34	56
LAAU	12	35	47
KEISER	22	37	59
UCSER	14	12	26
INEJ	19	41	60
IAEJ	10	4	14
ILCOMP	7	3	10
CETAE	1	10	11
ITV	10	27	37
UDO	50	65	115
UENIC-MLK	101	106	207
UCA	186	232	418
Total	4885	6082	10967

Nota: La tabla 1, presenta el total de personal docente por sexo según las instituciones de educación superior. Las tres primeras universidades acumulan el 36% de los docentes, de los cuales el 47% son docentes mujeres en educación superior.

Tabla 2. Personal docente por nivel de formación y sexo – C1

IES	Técnico Medio			Técnico Superior			Licenciatura			Medicina			Arquitectura			Ingeniería		
	F	M	T	F	M	T	F	M	T	F	M	T	F	M	T	F	M	T
UNAN-León	0	0	0	1	5	6	246	236	482	13	13	26	0	0	0	25	33	58
UNAN-Managua	0	0	0	286	267	553	195	135	330	6	11	17	2	0	2	4	9	13
UNI	0	0	0	0	0	0	34	62	96	0	0	0	33	41	74	59	232	291
UNA	0	0	0	1	0	1	26	28	54	6	16	22	0	0	0	19	40	59
UNIAV	0	1	1	2	4	6	32	24	56	2	12	14	0	0	0	12	35	47
BICU	0	0	0	5	0	5	188	159	347	1	0	1	2	3	5	22	58	80
URACCAN	0	0	0	4	10	14	130	87	217	6	9	15	1	1	2	10	42	52
UNFLEP	0	0	0	0	0	0	32	26	58	0	1	1	0	0	0	7	11	18
UNP	1	0	1	0	0	0	146	183	329	0	1	1	1	0	1	6	24	30
UNM-RMA	0	0	0	6	7	13	112	135	247	0	0	0	2	1	3	10	44	54
UNPGGL	0	0	0	0	3	3	49	49	98	1	6	7	0	1	1	5	14	19
UDENIC	0	1	1	0	2	2	9	13	22	2	1	3	0	0	0	2	4	6
UA	0	0	0	0	0	0	7	7	14	0	0	0	0	0	0	1	1	2
UNICA	0	0	0	0	0	0	16	20	36	6	3	9	1	2	3	0	1	1
UAM	0	0	0	0	1	1	24	34	58	0	2	2	1	0	1	2	10	12
UCC	0	0	0	0	0	0	22	30	52	3	2	5	3	8	11	8	22	30
UNICIT	0	0	0	0	0	0	10	14	24	1	4	5	1	4	5	0	9	9
UCEM	0	0	0	0	0	0	8	8	16	1	1	2	0	0	0	1	2	3
UACH	0	0	0	0	0	0	15	18	33	0	0	0	0	0	0	2	15	17
ULAM	0	0	0	0	0	0	12	36	48	0	0	0	0	0	0	0	2	2
UdeM	0	0	0	1	0	1	20	36	56	0	0	0	1	2	3	6	16	22
UNIVALLE	0	0	0	0	0	0	26	28	54	0	0	0	2	3	5	0	2	2
UCN	0	0	0	0	0	0	77	85	162	28	28	56	1	0	1	4	24	28
UTM	0	0	0	0	0	0	0	0	0	0	0	0	0	1	1	0	2	2
UNIJJAR	0	0	0	2	1	3	8	10	18	0	0	0	0	0	0	0	1	1
UMO-JN	0	0	0	0	0	0	7	9	16	0	0	0	0	0	0	0	0	0
UAC	0	0	0	0	0	0	13	14	27	0	0	0	0	0	0	0	2	2
UML	0	0	0	0	2	2	169	138	307	2	5	7	1	0	1	9	30	39
UCYT	0	0	0	0	0	0	9	20	29	0	0	0	0	0	0	1	4	5
UNACAD	0	0	0	0	0	0	3	3	6	0	0	0	0	0	0	0	1	1
UCM	0	0	0	0	0	0	3	2	5	0	1	1	0	0	0	1	0	1
UNIDES	0	0	0	0	0	0	8	13	21	4	8	12	0	0	0	4	7	11
UNITEC	0	0	0	0	1	1	10	20	30	0	0	0	0	0	0	1	11	12
ULSA	0	0	0	0	0	0	12	10	22	0	0	0	0	0	0	7	20	27
LAAU	0	0	0	0	0	0	9	19	28	0	0	0	0	4	4	1	6	7
KEISER	0	0	0	0	0	0	0	0	0	0	0	0	0	0	0	0	0	0
UCSER	0	0	0	0	0	0	12	11	23	2	0	2	0	0	0	0	1	1
INEJ	0	0	0	0	0	0	0	0	0	0	0	0	0	0	0	0	0	0
IAEJ	0	0	0	0	0	0	0	0	0	0	0	0	0	0	0	0	0	0
ILCOMP	0	0	0	0	0	0	3	2	5	0	0	0	0	0	0	0	0	0
CETAE	0	0	0	0	0	0	0	3	3	0	0	0	0	0	0	0	0	0
ITV	0	3	3	1	0	1	4	4	8	0	0	0	0	0	0	1	4	5
UDO	0	0	0	0	0	0	27	33	60	4	8	12	1	0	1	5	10	15
UENIC-MLK	0	0	0	0	0	0	62	54	116	1	1	2	0	0	0	4	11	15
UCA	0	0	0	0	0	0	59	56	115	0	0	0	3	6	9	9	23	32
Total	1	5	6	309	303	612	1854	1874	3728	89	133	222	56	77	133	248	783	1031

Nota: La tabla 2 presenta el total del personal docente por nivel de formación y sexo según las instituciones de educación superior.

Tabla 3. Personal docente por nivel de formación y sexo – C2

IES	Posgrado			Especialización			Maestría			Especialidad Médica			Doctorado			No disponible		
	F	M	T	F	M	T	F	M	T	F	M	T	F	M	T	F	M	T
UNAN-León	4	1	5	3	6	9	139	130	269	42	40	82	24	24	48	50	33	83
UNAN-Managua	9	11	20	32	32	64	345	327	672	31	20	51	89	141	230	30	18	48
UNI	9	14	23	6	8	14	98	215	313	0	0	0	11	35	46	0	0	0
UNA	2	2	4	4	3	7	40	59	99	0	0	0	1	11	12	8	7	15
UNIAV	1	6	7	6	6	12	16	25	41	0	0	0	3	12	15	0	1	1
BICU	0	0	0	8	4	12	86	78	164	12	21	33	7	6	13	0	0	0
URACCAN	0	0	0	0	2	2	58	61	119	13	13	26	3	2	5	0	0	0
UNFLEP	0	0	0	0	0	0	23	28	51	13	30	43	3	7	10	0	0	0
UNP	0	2	2	11	10	21	85	76	161	0	0	0	3	11	14	1	1	2
UNM-RMA	0	0	0	0	0	0	29	44	73	0	0	0	2	6	8	4	10	14
UNPGGL	2	3	5	1	0	1	19	13	32	2	3	5	2	7	9	20	20	40
UDENIC	1	0	1	4	0	4	28	52	80	22	17	39	1	3	4	0	3	3
UA	0	0	0	0	0	0	1	1	2	0	0	0	0	0	0	0	0	0
UNICA	13	14	27	2	3	5	27	57	84	18	19	37	4	8	12	0	0	0
UAM	2	2	4	3	6	9	115	136	251	35	38	73	30	40	70	0	0	0
UCC	5	10	15	9	14	23	29	29	58	1	0	1	1	4	5	1	0	1
UNICIT	9	10	19	2	1	3	29	39	68	2	3	5	2	4	6	0	0	0
UCEM	0	0	0	0	2	2	17	18	35	6	4	10	1	4	5	0	0	0
UACH	0	0	0	0	0	0	0	3	3	0	0	0	0	0	0	0	0	0
ULAM	1	0	1	0	1	1	3	12	15	0	0	0	0	0	0	0	0	0
UdeM	0	0	0	1	0	1	10	16	26	0	0	0	0	0	0	0	0	0
UNIVALLE	0	1	1	0	1	1	13	4	17	0	0	0	0	0	0	0	0	0
UCN	1	4	5	2	2	4	36	39	75	16	29	45	23	53	76	0	0	0
UTM	0	1	1	0	1	1	8	32	40	0	0	0	1	9	10	0	0	0
UNIJJAR	1	1	2	1	0	1	9	8	17	7	4	11	0	1	1	0	0	0
UMO-JN	0	0	0	0	0	0	4	2	6	2	1	3	0	2	2	0	0	0
UAC	1	0	1	2	1	3	18	16	34	0	0	0	0	2	2	0	0	0
UML	5	3	8	9	8	17	44	27	71	2	3	5	2	5	7	0	0	0
UCYT	1	0	1	0	0	0	2	9	11	0	0	0	0	0	0	0	0	0
UNACAD	0	0	0	1	1	2	4	5	9	0	0	0	0	4	4	0	0	0
UCM	0	0	0	0	0	0	7	15	22	10	21	31	0	2	2	0	0	0
UNIDES	0	4	4	1	0	1	10	23	33	10	24	34	1	0	1	0	0	0
UNITEC	0	0	0	0	0	0	2	4	6	0	0	0	0	0	0	0	0	0
ULSA	0	0	0	0	1	1	3	2	5	0	0	0	0	1	1	0	0	0
LAAU	0	0	0	0	0	0	2	6	8	0	0	0	0	0	0	0	0	0
KEISER	0	0	0	0	0	0	19	24	43	0	0	0	3	13	16	0	0	0
UCSER	0	0	0	0	0	0	0	0	0	0	0	0	0	0	0	0	0	0
INEJ	0	0	0	0	0	0	13	23	36	1	1	2	5	17	22	0	0	0
IAEJ	1	1	2	0	0	0	9	3	12	0	0	0	0	0	0	0	0	0
ILCOMP	0	1	1	0	0	0	3	0	3	0	0	0	1	0	1	0	0	0
CETAE	0	2	2	0	0	0	1	4	5	0	0	0	0	1	1	0	0	0
ITV	0	0	0	0	4	4	4	11	15	0	0	0	0	1	1	0	0	0
UDO	1	0	1	0	0	0	8	9	17	4	4	8	0	1	1	0	0	0
UENIC-MLK	0	0	0	2	1	3	23	30	53	0	2	2	8	7	15	1	0	1
UCA	0	0	0	0	2	2	106	121	227	0	0	0	9	24	33	0	0	0
Total	69	93	162	110	120	230	1545	1836	3381	249	297	546	240	468	708	115	93	208

Nota: La tabla 3 presenta el total de personal docente por nivel de formación en el nivel académico de posgrado y sexo según las instituciones de educación superior. Refiérase con No disponible, a la no disponibilidad de datos en el máximo nivel de formación del docente.

Tabla 4. Personal docente por área del conocimiento y sexo – C1

IES	Educación			Artes y humanidades			Ciencias sociales, periodismo e información			Administración de empresas y derecho			Ciencias naturales, matemáticas y estadística		
	F	M	T	F	M	T	F	M	T	F	M	T	F	M	T
UNAN-León	36	34	70	10	13	23	18	23	41	27	20	47	28	29	57
UNAN-Managua	407	378	785	7	13	20	30	25	55	68	57	125	26	52	78
UNI	30	42	72	2	3	5	12	33	45	23	51	74	17	62	79
UNA	14	12	26	2	1	3	5	7	12	13	12	25	7	8	15
UNIAV	33	41	74	1	3	4	5	4	9	6	5	11	3	4	7
BICU	15	10	25	0	1	1	2	2	4	0	4	4	0	1	1
URACCAN	101	93	194	8	5	13	23	14	37	22	22	44	1	4	5
UNFLEP	1	0	1	0	0	0	0	0	0	0	0	0	0	1	1
UNP	21	28	49	6	10	16	9	7	16	20	35	55	1	3	4
UNM-RMA	10	14	24	0	0	0	1	1	2	3	4	7	1	0	1
UNPGGL	8	14	22	4	5	9	5	5	10	7	11	18	4	8	12
UDENIC	12	10	22	1	1	2	2	3	5	0	9	9	7	1	8
UA	1	1	2	0	0	0	0	0	0	0	0	0	0	0	0
UNICA	15	20	35	2	7	9	8	10	18	14	36	50	1	3	4
UAM	28	28	56	18	17	35	9	18	27	74	98	172	3	11	14
UCC	10	13	23	1	2	3	2	10	12	29	29	58	2	5	7
UNICIT	22	20	42	6	4	10	2	4	6	13	27	40	0	3	3
UCEM	16	15	31	1	1	2	1	1	2	1	5	6	1	2	3
UACH	1	4	5	0	0	0	4	4	8	8	10	18	1	1	2
ULAM	5	6	11	0	1	1	0	10	10	9	30	39	0	0	0
UdeM	10	9	19	0	0	0	1	9	10	14	26	40	1	2	3
UNIVALLE	8	5	13	11	14	25	5	4	9	12	7	19	1	1	2
UCN	30	31	61	3	2	5	21	27	48	28	60	88	5	9	14
UTM	2	1	3	1	0	1	0	11	11	4	23	27	0	2	2
UNIJJAR	8	7	15	1	0	1	0	0	0	0	3	3	2	3	5
UMO-JN	0	1	1	0	0	0	0	0	0	0	2	2	0	0	0
UAC	11	9	20	4	1	5	4	3	7	9	15	24	0	0	0
UML	62	55	117	16	33	49	18	13	31	34	38	72	17	9	26
UCYT	2	6	8	0	1	1	3	4	7	5	17	22	0	0	0
UNACAD	4	6	10	0	0	0	0	0	0	4	7	11	0	0	0
UCM	1	4	5	0	0	0	1	0	1	0	0	0	1	1	2
UNIDES	4	8	12	0	1	1	3	4	7	0	5	5	4	3	7
UNITEC	0	2	2	0	0	0	1	0	1	2	1	3	0	1	1
ULSA	3	1	4	2	1	3	1	1	2	7	4	11	2	5	7
LAAU	3	4	7	2	3	5	2	3	5	3	8	11	0	4	4
KEISER	0	0	0	1	0	1	1	1	2	2	4	6	0	2	2
UCSER	3	0	3	0	0	0	0	0	0	0	2	2	4	3	7
INEJ	1	1	2	0	1	1	0	4	4	7	19	26	0	1	1
IAEJ	0	0	0	0	1	1	0	0	0	9	3	12	0	0	0
ILCOMP	6	0	6	0	0	0	0	1	1	0	2	2	0	0	0
CETAE	1	2	3	0	0	0	0	0	0	0	5	5	0	0	0
ITV	4	4	8	0	1	1	3	2	5	1	6	7	0	2	2
UDO	7	6	13	0	1	1	1	2	3	6	15	21	5	7	12
UENIC-MLK	18	19	37	2	4	6	8	3	11	16	11	27	4	4	8
UCA	19	24	43	28	18	46	43	36	79	55	69	124	7	17	24
Total	993	988	1981	140	169	309	254	309	563	555	817	1372	156	274	430

Nota: La tabla 4 presenta el total de personal docente por área del conocimiento y sexo según la institución de educación superior.

Tabla 5. Personal docente por área del conocimiento y sexo – C2

IES	Tecnología de la información y la comunicación			Ingeniería, industria y construcción			Agricultura, silvicultura y pesca			Salud y bienestar			Servicios			No disponible		
	F	M	T	F	M	T	F	M	T	F	M	T	F	M	T	F	M	T
UNAN-León	3	6	9	10	5	15	18	26	44	70	55	125	1	2	3	326	308	634
UNAN-Managua	11	40	51	2	10	12	1	1	2	89	61	150	2	3	5	386	331	717
UNI	20	42	62	49	170	219	4	23	27	2	4	6	0	4	4	91	173	264
UNA	2	5	7	2	5	7	27	59	86	1	1	2	2	1	3	32	55	87
UNIAV	2	9	11	9	7	16	11	48	59	2	1	3	2	1	3	0	3	3
BICU	0	1	1	0	0	0	0	0	0	13	21	34	0	0	0	301	289	590
URACCAN	7	15	22	4	11	15	7	33	40	47	24	71	0	1	1	5	5	10
UNFLEP	0	0	0	1	0	1	0	5	5	13	30	43	0	0	0	63	67	130
UNP	6	5	11	3	10	13	1	5	6	14	5	19	4	2	6	169	198	367
UNM-RMA	1	3	4	0	3	3	0	1	1	0	0	0	0	0	0	149	221	370
UNPGGL	3	7	10	1	4	5	3	6	9	15	15	30	1	0	1	50	44	94
UDENIC	0	1	1	1	2	3	0	1	1	43	32	75	2	33	35	1	3	4
UA	1	1	2	0	0	0	0	0	0	0	0	0	0	0	0	7	7	14
UNICA	1	0	1	3	7	10	0	0	0	39	41	80	2	0	2	2	3	5
UAM	6	12	18	6	13	19	1	1	2	53	52	105	3	4	7	11	15	26
UCC	0	6	6	4	14	18	6	8	14	3	1	4	3	1	4	22	30	52
UNICIT	1	2	3	5	12	17	0	0	0	6	11	17	0	0	0	1	5	6
UCEM	1	2	3	0	3	3	0	0	0	13	9	22	0	1	1	0	0	0
UACH	0	1	1	1	13	14	1	3	4	0	0	0	1	0	1	0	0	0
ULAM	0	2	2	0	1	1	0	0	0	0	1	1	1	0	1	1	0	1
UdeM	2	6	8	5	11	16	0	0	0	0	1	1	5	4	9	1	2	3
UNIVALLE	0	4	4	0	0	0	0	0	0	0	0	0	1	0	1	3	4	7
UCN	4	14	18	2	12	14	9	15	24	71	77	148	7	3	10	8	14	22
UTM	2	0	2	0	4	4	0	0	0	0	0	0	0	2	2	0	3	3
UNIJJAR	2	1	3	2	0	2	0	0	0	13	12	25	0	0	0	0	0	0
UMO-JN	0	0	0	0	0	0	0	0	0	2	1	3	0	0	0	11	10	21
UAC	0	2	2	1	2	3	0	1	1	0	0	0	3	0	3	2	2	4
UML	2	7	9	2	9	11	4	17	21	63	27	90	1	0	1	24	13	37
UCYT	1	4	5	0	1	1	0	0	0	0	0	0	1	0	1	1	0	1
UNACAD	0	1	1	0	0	0	0	0	0	0	0	0	0	0	0	0	0	0
UCM	0	0	0	0	0	0	0	0	0	18	34	52	0	0	0	0	2	2
UNIDES	2	1	3	1	0	1	1	16	17	20	36	56	0	0	0	3	5	8
UNITEC	1	1	2	0	1	1	0	0	0	0	0	0	0	0	0	9	30	39
ULSA	1	4	5	6	15	21	0	2	2	0	0	0	0	0	0	0	1	1
LAAU	0	1	1	1	6	7	0	0	0	1	2	3	0	0	0	0	4	4
KEISER	0	1	1	0	1	1	0	0	0	0	0	0	0	1	1	18	27	45
UCSER	0	0	0	0	1	1	0	0	0	7	6	13	0	0	0	0	0	0
INEJ	0	0	0	0	1	1	0	0	0	2	6	8	0	1	1	9	7	16
IAEJ	0	0	0	0	0	0	0	0	0	0	0	0	1	0	1	0	0	0
ILCOMP	1	0	1	0	0	0	0	0	0	0	0	0	0	0	0	0	0	0
CETAE	0	1	1	0	0	0	0	0	0	0	0	0	0	0	0	0	2	2
ITV	0	2	2	2	9	11	0	0	0	0	0	0	0	1	1	0	0	0
UDO	0	4	4	2	6	8	4	1	5	24	21	45	0	0	0	1	2	3
UENIC-MLK	1	5	6	0	2	2	2	3	5	4	6	10	2	0	2	44	49	93
UCA	9	21	30	6	22	28	3	3	6	2	5	7	5	8	13	9	9	18
Total	93	240	333	131	393	524	103	278	381	650	598	1248	50	73	123	1760	1943	3703

Nota: La tabla 5 presenta la continuación del total de personal docente por área del conocimiento y sexo según la IES.

Tabla 6. Personal docente por grupos de edades

IES	Grupos de edades													Total
	20-24	25-29	30-34	35-39	40-44	45-49	50-54	55-59	60-64	65-69	70-74	75-79	80+	
UNAN-León	35	149	179	161	196	133	91	75	29	14	5	1	0	1068
UNAN-Managua	24	161	301	326	305	230	215	218	147	52	14	3	4	2000
UNI	14	94	113	117	111	94	106	132	49	19	6	2	0	857
UNA	3	20	45	38	33	42	24	38	24	4	2	0	0	273
UNIAV	4	19	24	31	40	29	25	19	6	3	0	0	0	200
BICU	12	55	90	123	88	83	87	68	31	19	4	0	0	660
URACCAN	14	71	69	74	72	59	36	26	23	6	1	1	0	452
UNFLEP	4	21	22	26	24	21	28	24	8	1	2	0	0	181
UNP	1	9	22	28	348	44	49	31	20	7	2	1	0	562
UNM-RMA	5	40	55	56	49	49	72	37	30	14	5	0	0	412
UNPGGL	6	24	31	25	64	13	25	17	9	4	1	1	0	220
UDENIC	0	8	24	22	22	25	28	19	11	6	0	0	0	165
UA	0	5	4	3	3	1	1	0	1	0	0	0	0	18
UNICA	0	15	33	33	30	25	35	14	19	8	2	0	0	214
UAM	6	29	53	54	127	67	54	39	25	18	9	0	0	481
UCC	1	25	25	43	39	26	21	13	5	3	0	0	0	201
UNICIT	0	14	10	13	25	21	24	17	13	4	3	0	0	144
UCEM	0	11	10	13	7	14	13	3	2	0	0	0	0	73
UACH	1	7	9	5	10	2	4	2	7	4	1	1	0	53
ULAM	1	5	9	6	6	3	14	10	8	3	2	0	0	67
UdeM	7	10	15	16	14	13	14	5	10	3	0	2	0	109
UNIVALLE	3	14	19	12	8	10	8	6	0	0	0	0	0	80
UCN	8	55	56	55	77	62	60	28	28	15	5	3	0	452
UTM	0	0	8	4	8	10	2	3	6	4	7	3	0	55
UNIJJAR	3	4	14	6	2	6	9	4	5	1	0	0	0	54
UMO-JN	1	3	3	2	3	4	4	3	3	1	0	0	0	27
UAC	0	5	12	10	7	11	13	5	5	0	1	0	0	69
UML	21	73	71	55	65	64	47	37	19	10	2	0	0	464
UCYT	2	5	7	8	2	8	7	6	0	1	0	0	0	46
UNACAD	0	0	3	4	1	4	1	5	2	1	1	0	0	22
UCM	0	3	9	7	11	7	6	6	11	1	0	1	0	62
UNIDES	3	10	15	19	14	13	11	13	11	6	2	0	0	117
UNITEC	1	6	7	10	6	11	2	4	2	0	0	0	0	49
ULSA	0	18	10	9	6	4	7	2	0	0	0	0	0	56
LAAU	0	3	7	8	3	9	6	4	3	3	1	0	0	47
KEISER	0	2	4	14	10	5	9	6	4	3	1	1	0	59
UCSER	0	4	4	3	3	5	4	1	1	0	1	0	0	26
INEJ	0	6	8	3	7	11	8	7	6	3	1	0	0	60
IAEJ	0	0	0	1	1	2	6	2	2	0	0	0	0	14
ILCOMP	0	0	2	1	1	4	0	2	0	0	0	0	0	10
CETAE	0	1	0	1	0	3	2	3	0	1	0	0	0	11
ITV	0	3	5	5	3	7	5	5	3	0	1	0	0	37
UDO	2	22	21	12	15	9	13	14	3	4	0	0	0	115
UENIC-MLK	6	11	21	27	34	31	25	26	16	8	2	0	0	207
UCA	12	41	51	62	51	41	49	48	45	11	6	1	0	418
Total	200	1081	1500	1551	1951	1335	1270	1047	652	265	90	21	4	10967

Nota: La tabla 6 presenta la distribución del número de docentes por grupos de edades, las edades con mayor frecuencia en los docentes se encuentran entre los rangos de 25 a 59 años.

Tabla 7. Personal docente por grupos étnicos

IES	Etnia											Total
	Chorotega	Nahoa	Xiu	Matagalpa	Mískitu	Mayangna	Rama	Creole	Garífuna	Mestizo	N/d	
UNAN-León	3	0	1	0	1	0	0	1	0	770	292	1068
UNAN-Managua	0	0	0	0	0	0	0	0	0	1996	4	2000
UNI	0	0	0	0	0	0	0	0	0	69	788	857
UNA	0	0	0	0	0	0	0	0	0	263	10	273
UNIAV	0	0	0	0	0	0	0	0	0	188	12	200
BICU	0	0	0	0	109	5	0	117	6	422	1	660
URACCAN	0	0	0	0	89	5	1	35	1	320	1	452
UNFLEP	0	0	0	0	0	0	0	0	0	178	3	181
UNP	0	0	0	0	0	0	0	0	0	99	463	562
UNM-RMA	0	0	0	0	0	0	0	0	0	399	13	412
UNPGGL	0	0	0	0	0	0	0	0	0	172	48	220
UDENIC	0	0	0	0	2	0	0	1	0	160	2	165
UA	0	0	0	0	0	0	0	0	0	18	0	18
UNICA	2	0	0	0	0	0	0	0	0	204	8	214
UAM	2	0	0	0	0	0	0	0	0	57	422	481
UCC	7	3	0	9	1	0	0	1	0	160	20	201
UNICIT	0	0	0	0	0	0	0	0	0	134	10	144
UCEM	0	0	0	0	0	0	0	0	0	72	1	73
UACH	2	0	1	0	0	0	0	0	0	50	0	53
ULAM	0	0	0	0	0	0	0	0	0	66	1	67
UdeM	0	0	0	0	0	0	0	0	0	105	4	109
UNIVALLE	0	0	0	0	0	0	0	0	0	17	63	80
UCN	4	0	0	0	2	0	0	1	0	360	85	452
UTM	0	0	0	0	0	0	0	0	0	49	6	55
UNIJJAR	4	0	0	4	0	0	0	0	0	46	0	54
UMO-JN	0	0	0	0	0	0	0	0	0	26	1	27
UAC	0	0	0	0	1	0	0	0	0	66	2	69
UML	2	2	0	0	5	0	0	5	0	448	2	464
UCYT	0	0	0	0	0	0	0	0	0	46	0	46
UNACAD	0	0	0	0	0	0	0	0	0	21	1	22
UCM	2	0	0	0	0	0	0	0	0	57	3	62
UNIDES	0	0	0	0	0	0	0	0	0	116	1	117
UNITEC	0	0	0	0	0	0	0	1	0	48	0	49
ULSA	0	0	0	0	0	0	0	0	0	56	0	56
LAAU	0	0	0	0	0	0	0	0	0	47	0	47
KEISER	0	0	0	0	0	0	0	0	0	5	54	59
UCSER	0	0	0	0	0	0	0	0	0	26	0	26
INEJ	0	0	0	0	0	0	0	0	0	12	48	60
IAEJ	0	0	0	0	0	0	0	0	0	14	0	14
ILCOMP	0	0	0	0	0	0	0	0	0	10	0	10
CETAE	0	1	0	0	0	0	0	0	0	10	0	11
ITV	0	0	0	0	0	0	0	0	0	37	0	37
UDO	0	0	0	0	0	0	0	0	0	114	1	115
UENIC-MLK	0	0	1	0	0	0	0	0	0	203	3	207
UCA	0	1	0	0	0	0	0	0	0	53	364	418
Total	28	7	3	13	210	10	1	162	7	7789	2737	10967

Nota: La tabla 7 presenta la distribución del número de docentes por el grupo étnico al que pertenece, en la tabla se puede observar la presencia de docentes que provienen de grupos originarios, siendo de mayor prevalencia las etnias Mískitu y Creole.

**Tabla 8.** Personal docente por zona geográfica de residencia

IES	Zona geográfica de residencia			Total
	Urbano	Rural	No disponible	
UNAN-León	764	75	229	1068
UNAN-Managua	1999	1	0	2000
UNI	830	27	0	857
UNA	242	16	15	273
UNIAV	172	26	2	200
BICU	625	35	0	660
URACCAN	447	5	0	452
UNFLEP	175	5	1	181
UNP	562	0	0	562
UNM-RMA	412	0	0	412
UNPGGL	220	0	0	220
UDENIC	165	0	0	165
UA	18	0	0	18
UNICA	214	0	0	214
UAM	481	0	0	481
UCC	201	0	0	201
UNICIT	144	0	0	144
UCEM	73	0	0	73
UACH	53	0	0	53
ULAM	67	0	0	67
UdeM	109	0	0	109
UNIVALLE	80	0	0	80
UCN	452	0	0	452
UTM	55	0	0	55
UNIJJAR	54	0	0	54
UMO-JN	27	0	0	27
UAC	69	0	0	69
UML	464	0	0	464
UCYT	46	0	0	46
UNACAD	22	0	0	22
UCM	62	0	0	62
UNIDES	113	4	0	117
UNITEC	49	0	0	49
ULSA	56	0	0	56
LAAU	47	0	0	47
KEISER	59	0	0	59
UCSER	26	0	0	26
INEJ	60	0	0	60
IAEJ	14	0	0	14
ILCOMP	10	0	0	10
CETAE	11	0	0	11
ITV	37	0	0	37
UDO	115	0	0	115
UENIC-MLK	207	0	0	207
UCA	418	0	0	418
<b>Total</b>	<b>10526</b>	<b>194</b>	<b>247</b>	<b>10967</b>

Nota: La tabla 8 presenta la distribución del número de docentes por la zona geográfica de residencia según las instituciones de educación superior.



**Tabla 9.** Personal docente por tipo de contrato

IES	Tipo de contrato						Total
	Tiempo Completo	3/4 de Tiempo	1/2 Tiempo	1/4 de Tiempo	Horario	No disponible	
UNAN-León	305	33	59	80	591	0	1068
UNAN-Managua	754	22	165	83	976	0	2000
UNI	376	0	11	0	470	0	857
UNA	168	1	0	0	104	0	273
UNIAV	47	0	0	0	153	0	200
BICU	105	1	2	0	552	0	660
URACCAN	120	0	3	0	329	0	452
UNFLEP	55	0	0	0	126	0	181
UNP	128	0	3	0	431	0	562
UNM-RMA	0	0	0	0	412	0	412
UNPGGL	59	0	0	1	160	0	220
UDENIC	87	0	3	0	75	0	165
UA	1	0	13	0	4	0	18
UNICA	11	0	1	0	202	0	214
UAM	0	0	0	0	481	0	481
UCC	7	0	0	0	194	0	201
UNICIT	8	0	0	0	136	0	144
UCEM	12	0	0	0	61	0	73
UACH	0	0	0	0	53	0	53
ULAM	3	0	0	0	64	0	67
UdeM	21	0	7	0	81	0	109
UNIVALLE	5	0	0	0	75	0	80
UCN	38	0	7	0	407	0	452
UTM	0	2	1	2	50	0	55
UNIJJAR	0	0	0	0	54	0	54
UMO-JN	6	0	2	0	19	0	27
UAC	9	0	0	0	58	2	69
UML	74	0	4	0	386	0	464
UCYT	6	0	0	0	40	0	46
UNACAD	3	0	0	0	19	0	22
UCM	0	0	1	8	53	0	62
UNIDES	3	0	1	0	113	0	117
UNITEC	5	0	0	0	44	0	49
ULSA	13	0	0	0	43	0	56
LAAU	2	0	0	0	45	0	47
KEISER	18	0	41	0	0	0	59
UCSER	0	0	0	0	26	0	26
INEJ	19	0	0	0	41	0	60
IAEJ	2	0	0	0	12	0	14
ILCOMP	2	0	0	0	8	0	10
CETAE	1	0	0	0	10	0	11
ITV	0	0	2	0	35	0	37
UDO	5	0	0	0	110	0	115
UENIC-MLK	36	2	0	6	163	0	207
UCA	32	0	0	0	386	0	418
<b>Total</b>	<b>2546</b>	<b>61</b>	<b>326</b>	<b>180</b>	<b>7852</b>	<b>2</b>	<b>10967</b>

Nota: La tabla 9 presenta la distribución del número de docentes por tipo de contrato según las instituciones de educación superior.

**Tabla 10. Personal docente por años de antigüedad en educación superior – C1**

IES	0 - 4			5 - 9			10 - 14			15 - 19			20 - 24		
	F	M	T	F	M	T	F	M	T	F	M	T	F	M	T
UNAN-León	269	241	510	156	138	294	24	41	65	28	40	68	33	40	73
UNAN-Managua	461	387	848	211	171	382	122	127	249	50	69	119	7	20	27
UNI	136	314	450	29	51	80	18	53	71	21	33	54	14	28	42
UNA	52	71	123	18	24	42	9	18	27	6	15	21	6	9	15
UNIAV	39	55	94	19	32	51	6	7	13	4	14	18	2	13	15
BICU	179	196	375	79	62	141	31	31	62	21	18	39	14	12	26
URACCAN	109	105	214	60	69	129	34	29	63	15	16	31	4	7	11
UNFLEP	32	38	70	11	20	31	13	27	40	11	7	18	4	7	11
UNP	191	251	442	11	14	25	12	15	27	20	6	26	9	10	19
UNM-RMA	90	133	223	60	95	155	7	4	11	2	5	7	4	8	12
UNPGGL	50	57	107	23	31	54	14	11	25	6	11	17	8	5	13
UDENIC	19	30	49	17	21	38	16	13	29	11	10	21	0	9	9
UA	3	3	6	2	3	5	2	1	3	1	1	2	0	0	0
UNICA	25	29	54	28	39	67	17	20	37	6	9	15	7	7	14
UAM	47	61	108	53	54	107	15	19	34	58	62	120	0	0	0
UCC	25	32	57	19	33	52	13	20	33	10	12	22	9	14	23
UNICIT	5	15	20	17	24	41	12	17	29	8	7	15	6	8	14
UCEM	8	8	16	12	18	30	9	5	14	5	6	11	0	1	1
UACH	7	12	19	5	5	10	3	8	11	0	2	2	0	2	2
ULAM	5	16	21	4	12	16	5	3	8	2	6	8	0	7	7
UdeM	24	29	53	6	24	30	3	5	8	3	5	8	2	5	7
UNIVALLE	13	13	26	9	13	22	11	8	19	4	3	7	3	1	4
UCN	85	90	175	39	57	96	27	39	66	15	27	42	11	19	30
UTM	3	7	10	2	18	20	0	4	4	1	2	3	1	9	10
UNIJJAR	14	8	22	10	9	19	3	4	7	0	3	3	1	2	3
UMO-JN	4	2	6	4	3	7	1	4	5	1	1	2	2	2	4
UAC	18	15	33	9	4	13	2	4	6	3	6	9	1	3	4
UML	144	94	238	30	57	87	44	41	85	13	19	32	5	5	10
UCYT	13	33	46	0	0	0	0	0	0	0	0	0	0	0	0
UNACAD	3	1	4	3	2	5	2	5	7	0	2	2	0	2	2
UCM	6	8	14	6	6	12	4	8	12	1	10	11	1	2	3
UNIDES	18	33	51	6	19	25	7	11	18	2	6	8	3	3	6
UNITEC	6	19	25	4	6	10	1	4	5	2	1	3	0	2	2
ULSA	21	31	52	1	2	3	0	0	0	0	0	0	0	1	1
LAAU	3	7	10	1	6	7	2	7	9	2	4	6	3	7	10
KEISER	14	26	40	2	4	6	1	3	4	1	2	3	1	0	1
UCSER	7	9	16	2	1	3	3	1	4	1	0	1	1	0	1
INEJ	11	19	30	1	3	4	4	3	7	1	6	7	0	3	3
IAEJ	1	0	1	1	0	1	1	3	4	2	0	2	1	1	2
ILCOMP	1	0	1	2	2	4	0	1	1	1	0	1	2	0	2
CETAE	0	1	1	0	0	0	0	2	2	0	2	2	0	5	5
ITV	1	2	3	3	8	11	3	8	11	0	0	0	1	5	6
UDO	25	24	49	13	15	28	4	11	15	5	5	10	1	2	3
UENIC-MLK	42	33	75	28	31	59	11	14	25	9	16	25	8	6	14
UCA	168	201	369	9	2	11	2	8	10	4	7	11	1	7	8
<b>Total</b>	<b>2397</b>	<b>2759</b>	<b>5156</b>	<b>1025</b>	<b>1208</b>	<b>2233</b>	<b>518</b>	<b>667</b>	<b>1185</b>	<b>356</b>	<b>476</b>	<b>832</b>	<b>176</b>	<b>299</b>	<b>475</b>

Nota: La tabla 10 presenta la distribución del número de docentes por años de antigüedad en educación superior y por sexo según las IES. Se puede observar que el 78% de los docentes se concentra en los primeros tres rangos desde 1 a 14 años.

**Tabla 11.** Personal docente por años de antigüedad en educación superior – C2

IES	25 - 29			30 - 34			35 - 39			40 - 44			45 - 49			50 - 54			55+		
	F	M	T	F	M	T	F	M	T	F	M	T	F	M	T	F	M	T	F	M	T
UNAN-León	12	11	23	10	4	14	8	4	12	4	1	5	3	1	4	0	0	0	0	0	0
UNAN-Managua	3	16	19	149	134	283	21	24	45	4	21	25	0	1	1	1	1	2	0	0	0
UNI	8	34	42	15	48	63	6	32	38	3	11	14	0	2	2	0	0	0	0	1	1
UNA	3	10	13	5	8	13	7	6	13	1	5	6	0	0	0	0	0	0	0	0	0
UNIAV	1	4	5	3	1	4	0	0	0	0	0	0	0	0	0	0	0	0	0	0	0
BICU	3	9	12	2	0	2	2	1	3	0	0	0	0	0	0	0	0	0	0	0	0
URACCAN	3	1	4	0	0	0	0	0	0	0	0	0	0	0	0	0	0	0	0	0	0
UNFLEP	2	1	3	2	1	3	2	1	3	1	0	1	0	1	1	0	0	0	0	0	0
UNP	4	8	12	4	1	5	0	2	2	3	1	4	0	0	0	0	0	0	0	0	0
UNM-RMA	1	1	2	1	0	1	0	0	0	0	0	0	0	1	1	0	0	0	0	0	0
UNPGGL	0	2	2	0	1	1	0	0	0	0	1	1	0	0	0	0	0	0	0	0	0
UDENIC	1	4	5	4	3	7	1	3	4	0	2	2	0	1	1	0	0	0	0	0	0
UA	1	1	2	0	0	0	0	0	0	0	0	0	0	0	0	0	0	0	0	0	0
UNICA	1	8	9	1	5	6	1	7	8	1	3	4	0	0	0	0	0	0	0	0	0
UAM	26	50	76	0	0	0	11	20	31	0	0	0	2	3	5	0	0	0	0	0	0
UCC	3	1	4	1	4	5	0	2	2	2	1	3	0	0	0	0	0	0	0	0	0
UNICIT	5	10	15	0	2	2	1	4	5	0	1	1	2	0	2	0	0	0	0	0	0
UCEM	0	1	1	0	0	0	0	0	0	0	0	0	0	0	0	0	0	0	0	0	0
UACH	2	4	6	0	1	1	0	1	1	0	1	1	0	0	0	0	0	0	0	0	0
ULAM	0	3	3	0	3	3	0	1	1	0	0	0	0	0	0	0	0	0	0	0	0
UdeM	1	2	3	0	0	0	0	0	0	0	0	0	0	0	0	0	0	0	0	0	0
UNIVALLE	1	1	2	0	0	0	0	0	0	0	0	0	0	0	0	0	0	0	0	0	0
UCN	4	17	21	4	6	10	1	4	5	1	4	5	1	0	1	0	1	1	0	0	0
UTM	1	4	5	0	0	0	0	1	1	0	0	0	0	1	1	1	0	1	0	0	0
UNIJJAR	0	0	0	0	0	0	0	0	0	0	0	0	0	0	0	0	0	0	0	0	0
UMO-JN	0	0	0	1	2	3	0	0	0	0	0	0	0	0	0	0	0	0	0	0	0
UAC	0	1	1	1	1	2	0	1	1	0	0	0	0	0	0	0	0	0	0	0	0
UML	3	3	6	4	1	5	0	1	1	0	0	0	0	0	0	0	0	0	0	0	0
UCYT	0	0	0	0	0	0	0	0	0	0	0	0	0	0	0	0	0	0	0	0	0
UNACAD	0	0	0	0	0	0	0	0	0	0	2	2	0	0	0	0	0	0	0	0	0
UCM	2	2	4	0	1	1	1	4	5	0	0	0	0	0	0	0	0	0	0	0	0
UNIDES	1	2	3	1	3	4	0	1	1	0	1	1	0	0	0	0	0	0	0	0	0
UNITEC	0	1	1	0	1	1	0	1	1	0	1	1	0	0	0	0	0	0	0	0	0
ULSA	0	0	0	0	0	0	0	0	0	0	0	0	0	0	0	0	0	0	0	0	0
LAAU	1	1	2	0	3	3	0	0	0	0	0	0	0	0	0	0	0	0	0	0	0
KEISER	1	0	1	2	1	3	0	0	0	0	1	1	0	0	0	0	0	0	0	0	0
UCSER	0	0	0	0	1	1	0	0	0	0	0	0	0	0	0	0	0	0	0	0	0
INEJ	0	3	3	1	0	1	0	2	2	1	2	3	0	0	0	0	0	0	0	0	0
IAEJ	1	0	1	3	0	3	0	0	0	0	0	0	0	0	0	0	0	0	0	0	0
ILCOMP	0	0	0	1	0	1	0	0	0	0	0	0	0	0	0	0	0	0	0	0	0
CETAE	0	0	0	0	0	0	1	0	1	0	0	0	0	0	0	0	0	0	0	0	0
ITV	0	1	1	1	1	2	1	1	2	0	1	1	0	0	0	0	0	0	0	0	0
UDO	1	2	3	1	3	4	0	2	2	0	1	1	0	0	0	0	0	0	0	0	0
UENIC-MLK	1	5	6	1	1	2	0	0	0	0	0	0	0	0	1	0	1	0	0	0	0
UCA	1	5	6	0	0	0	0	2	2	1	0	1	0	0	0	0	0	0	0	0	0
Total	98	229	327	218	241	459	64	128	192	22	61	83	8	11	19	3	2	5	0	1	1

Nota: La tabla 11 presenta la continuación de la distribución del número de docentes por años de antigüedad en la educación superior y sexo según las instituciones de educación superior.

Tabla 12. Estado civil soltero por la cantidad de hijos

IES	Soltero								Total
	Cantidad de hijos								
	Ninguno	Uno	Dos	Tres	Cuatro	Cinco	Seis	Más de seis	
UNAN-León	187	74	57	19	5	1	2	0	345
UNAN-Managua	801	207	153	68	24	10	2	6	1271
UNI	351	50	36	16	9	1	0	0	463
UNA	59	16	19	10	1	1	0	0	106
UNIAV	43	20	4	6	0	0	0	0	73
BICU	94	47	52	27	10	5	1	1	237
URACCAN	73	36	38	21	9	2	1	1	181
UNFLEP	50	8	14	6	0	0	0	1	79
UNP	60	21	21	8	0	2	0	0	112
UNM-RMA	92	33	37	12	4	0	1	1	180
UNPGGL	53	17	16	4	2	0	0	0	92
UDENIC	26	12	9	2	2	1	0	0	52
UA	4	3	0	2	0	0	0	0	9
UNICA	66	11	4	1	2	0	0	0	84
UAM	110	28	26	11	0	1	0	1	177
UCC	44	21	15	3	2	0	0	0	85
UNICIT	36	9	11	2	3	0	0	0	61
UCEM	20	3	7	1	0	0	0	0	31
UACH	14	3	2	1	1	1	0	0	22
ULAM	20	6	4	2	2	0	0	1	35
UdeM	26	11	8	2	2	1	0	0	50
UNIVALLE	29	13	7	0	0	1	0	0	50
UCN	97	38	19	9	4	1	0	1	169
UTM	3	3	1	1	0	0	0	0	8
UNIJJAR	23	2	0	0	0	0	0	0	25
UMO-JN	10	2	3	0	0	0	0	0	15
UAC	27	10	0	0	0	0	1	0	38
UML	93	37	35	7	7	1	0	0	180
UCYT	10	3	7	0	0	0	0	0	20
UNACAD	2	3	4	0	0	0	0	0	9
UCM	12	2	2	2	0	0	0	0	18
UNIDES	37	6	5	2	0	0	0	1	51
UNITEC	20	2	1	1	0	0	0	0	24
ULSA	26	5	1	0	0	0	0	0	32
LAAU	7	2	2	1	1	0	0	0	13
KEISER	7	0	2	0	0	0	0	0	9
UCSER	10	2	1	1	0	0	0	0	14
INEJ	12	6	4	0	0	0	0	0	22
IAEJ	2	0	2	0	0	1	0	0	5
ILCOMP	1	1	0	0	0	0	0	0	2
CETAE	0	0	2	0	0	0	0	0	2
ITV	8	2	0	2	0	0	0	0	12
UDO	32	9	4	1	0	0	1	0	47
UENIC-MLK	31	13	13	10	3	0	0	1	71
UCA	215	3	0	0	0	0	0	0	218
Total	2943	800	648	261	93	30	9	15	4799

Nota: La tabla 12 presenta la distribución del número de docentes con respecto a su estado civil soltero relacionado con la cantidad de hijos. Se puede observar que el 44% de los docentes tienen estado civil soltero, donde el 39% de ellos tienen al menos un hijo.

**Tabla 13.** Estado civil casado por la cantidad de hijos

IES	Casado								Total
	Cantidad de hijos								
	Ninguno	Uno	Dos	Tres	Cuatro	Cinco	Seis	Más de seis	
UNAN-León	60	114	163	60	20	3	3	0	423
UNAN-Managua	338	124	140	69	15	6	3	6	701
UNI	90	90	104	54	18	6	1	0	363
UNA	11	34	52	20	2	9	1	1	130
UNIAV	13	28	35	26	3	0	0	0	105
BICU	18	75	117	73	25	24	9	4	345
URACCAN	24	50	79	47	20	8	3	2	233
UNFLEP	8	20	50	12	5	2	0	0	97
UNP	31	22	44	22	9	4	0	0	132
UNM-RMA	33	50	70	39	14	2	2	2	212
UNPGGL	12	15	34	10	5	0	0	0	76
UDENIC	21	13	35	20	7	0	1	1	98
UA	0	5	2	1	0	0	0	0	8
UNICA	53	24	27	11	4	1	0	2	122
UAM	49	66	92	44	20	5	3	4	283
UCC	20	23	36	20	4	0	1	0	104
UNICIT	9	18	36	14	1	1	1	0	80
UCEM	4	8	14	9	3	0	0	0	38
UACH	4	6	9	8	1	0	0	0	28
ULAM	6	6	9	7	2	1	0	0	31
UdeM	6	11	23	10	3	0	1	0	54
UNIVALLE	9	8	11	0	1	0	0	0	29
UCN	81	37	69	18	8	7	4	0	224
UTM	8	6	9	19	3	1	1	0	47
UNIJJAR	5	3	13	6	1	0	0	0	28
UMO-JN	3	3	4	1	0	1	0	0	12
UAC	8	6	8	4	2	0	0	0	28
UML	46	63	78	43	15	6	0	1	252
UCYT	3	12	7	0	1	2	0	0	25
UNACAD	4	0	3	2	2	1	0	0	12
UCM	11	8	8	11	2	1	0	1	42
UNIDES	31	13	12	7	0	0	0	0	63
UNITEC	8	7	8	1	0	0	0	0	24
ULSA	10	8	1	4	1	0	0	0	24
LAAU	23	2	4	3	2	0	0	0	34
KEISER	28	4	13	2	2	1	0	0	50
UCSER	4	0	4	4	0	0	0	0	12
INEJ	4	8	10	9	2	1	1	1	36
IAEJ	0	0	4	5	0	0	0	0	9
ILCOMP	1	4	2	1	0	0	0	0	8
CETAE	0	1	1	4	0	1	0	0	7
ITV	4	4	11	2	0	1	0	0	22
UDO	7	19	18	13	5	0	0	0	62
UENIC-MLK	16	16	37	15	12	4	2	1	103
UCA	183	3	4	4	2	0	0	0	196
<b>Total</b>	<b>1307</b>	<b>1037</b>	<b>1510</b>	<b>754</b>	<b>242</b>	<b>99</b>	<b>37</b>	<b>26</b>	<b>5012</b>

Nota: La tabla 13 presenta la distribución del número de docentes con respecto a su estado casado relacionado con la cantidad de hijos. El 46% de los docentes de estado civil casado, el 74% tienen hijos.

**Tabla 14.** Estado civil unión de hecho por la cantidad de hijos

IES	Unión de hecho							Total
	Cantidad de hijos							
	Ninguno	Uno	Dos	Tres	Cuatro	Cinco	Seis	
UNAN-León	6	12	13	7	3	2	0	43
UNAN-Managua	7	3	14	3	1	0	0	28
UNI	6	9	10	5	0	1	0	31
UNA	2	11	3	2	1	0	0	19
UNIAV	2	4	10	4	0	0	0	20
BICU	18	20	17	12	6	4	1	78
URACCAN	8	10	13	3	1	3	0	38
UNFLEP	0	2	2	0	0	0	0	4
UNP	0	1	3	0	0	0	0	4
UNM-RMA	2	0	2	0	0	0	0	4
UNPGGL	0	1	4	1	0	0	0	6
UDENIC	1	6	4	2	2	0	0	15
UA	0	1	0	0	0	0	0	1
UNICA	1	1	0	0	0	0	0	2
UAM	4	4	9	2	2	0	0	21
UCC	2	4	2	1	1	0	0	10
UNICIT	1	0	2	0	0	0	0	3
UCEM	1	1	1	1	0	0	0	4
UACH	0	1	0	1	1	0	0	3
ULAM	0	0	1	0	0	0	0	1
UdeM	0	3	2	0	0	0	0	5
UNIVALLE	1	0	0	0	0	0	0	1
UCN	6	6	9	5	4	0	0	30
UTM	0	0	0	0	0	0	0	0
UNIJJAR	0	1	0	0	0	0	0	1
UMO-JN	0	0	0	0	0	0	0	0
UAC	1	1	1	0	0	0	0	3
UML	7	8	6	6	3	0	0	30
UCYT	0	1	0	0	0	0	0	1
UNACAD	0	0	0	0	1	0	0	1
UCM	1	0	1	0	0	0	0	2
UNIDES	0	2	1	0	0	0	0	3
UNITEC	1	0	0	0	0	0	0	1
ULSA	0	0	0	0	0	0	0	0
LAAU	0	0	0	0	0	0	0	0
KEISER	0	0	0	0	0	0	0	0
UCSER	0	0	0	0	0	0	0	0
INEJ	0	1	0	0	0	0	0	1
IAEJ	0	0	0	0	0	0	0	0
ILCOMP	0	0	0	0	0	0	0	0
CETAE	0	1	0	0	0	0	1	2
ITV	1	0	1	1	0	0	0	3
UDO	0	2	3	0	1	0	0	6
UENIC-MLK	0	2	2	4	0	0	0	8
UCA	1	1	0	0	0	0	0	2
<b>Total</b>	<b>80</b>	<b>120</b>	<b>136</b>	<b>60</b>	<b>27</b>	<b>10</b>	<b>2</b>	<b>435</b>

Nota: La tabla 14 presenta la distribución del número de docentes con respecto a su estado civil de unión de hecho en relación con la cantidad de hijos. El 4% de los docentes de estado civil de unión de hecho, el 82% de ellos tienen al menos un hijo. No obstante, se desconoce el estado civil de 721 docentes, de estos 700 docentes no tienen hijos.

Tabla 15. Personal docente por tipo de discapacidad y sexo

IES	Discapacidad Auditiva			Discapacidad Visual			Discapacidad Motriz			Discapacidad Múltiple			Personal con Discapacidad no especificada			Total		
	F	M	T	F	M	T	F	M	T	F	M	T	F	M	T	F	M	T
UNAN-León	1	1	2	3	1	4	0	1	1	0	0	0	1	2	3	5	5	10
UNAN-Managua	0	0	0	1	1	2	0	0	0	1	0	1	0	0	0	2	1	3
UNI	0	0	0	1	3	4	0	2	2	0	0	0	0	0	0	1	5	6
UNA	0	0	0	0	0	0	0	6	6	0	0	0	0	0	0	0	6	6
UNIAV	0	0	0	0	0	0	0	0	0	0	0	0	0	0	0	0	0	0
BICU	0	0	0	5	3	8	0	6	6	0	0	0	0	0	0	5	9	14
URACCAN	0	0	0	0	0	0	1	2	3	0	0	0	0	0	0	1	2	3
UNFLEP	0	0	0	0	0	0	0	0	0	0	0	0	0	0	0	0	0	0
UNP	0	0	0	0	1	1	0	0	0	0	0	0	0	2	2	0	3	3
UNM-RMA	0	1	1	0	0	0	0	0	0	0	0	0	0	0	0	0	1	1
UNPGGL	0	0	0	1	1	2	0	0	0	0	0	0	0	0	0	1	1	2
UDENIC	0	0	0	3	4	7	1	0	1	0	0	0	0	0	0	4	4	8
UA	0	0	0	0	0	0	0	0	0	0	0	0	0	0	0	0	0	0
UNICA	0	0	0	0	0	0	0	0	0	0	0	0	0	0	0	0	0	0
UAM	0	1	1	5	5	10	2	4	6	0	0	0	0	0	0	7	10	17
UCC	0	1	1	1	4	5	0	1	1	0	0	0	0	0	0	1	6	7
UNICIT	0	0	0	1	1	2	1	1	2	0	0	0	0	0	0	2	2	4
UCEM	0	0	0	0	0	0	0	0	0	0	0	0	0	0	0	0	0	0
UACH	0	1	1	1	0	1	0	2	2	0	0	0	0	0	0	1	3	4
ULAM	0	0	0	0	0	0	0	0	0	0	0	0	0	0	0	0	0	0
UdeM	0	0	0	0	0	0	0	0	0	0	0	0	0	0	0	0	0	0
UNIVALLE	0	0	0	0	0	0	0	1	1	0	0	0	0	0	0	0	1	1
UCN	1	0	1	10	8	18	0	1	1	1	1	2	0	0	0	12	10	22
UTM	0	0	0	0	0	0	0	0	0	0	0	0	0	0	0	0	0	0
UNIJJAR	0	0	0	0	1	1	0	1	1	0	0	0	0	0	0	0	2	2
UMO-JN	0	1	1	0	1	1	0	1	1	0	0	0	0	0	0	0	3	3
UAC	0	0	0	2	1	3	0	0	0	0	0	0	0	1	1	2	2	4
UML	0	0	0	0	1	1	0	2	2	0	0	0	0	0	0	0	3	3
UCYT	0	0	0	0	0	0	0	0	0	0	0	0	0	0	0	0	0	0
UNACAD	0	0	0	0	0	0	0	0	0	0	0	0	0	0	0	0	0	0
UCM	0	0	0	0	0	0	0	0	0	0	0	0	0	0	0	0	0	0
UNIDES	0	0	0	0	0	0	0	0	0	0	0	0	0	0	0	0	0	0
UNITEC	0	0	0	0	0	0	0	0	0	0	0	0	0	0	0	0	0	0
ULSA	0	0	0	7	8	15	0	0	0	0	0	0	0	0	0	7	8	15
LAAU	0	0	0	0	0	0	0	2	2	0	0	0	0	0	0	0	2	2
KEISER	0	0	0	0	0	0	0	0	0	0	0	0	0	1	1	0	1	1
UCSER	0	0	0	0	0	0	0	1	1	0	0	0	0	0	0	0	1	1
INEJ	0	0	0	0	0	0	0	0	0	0	0	0	0	0	0	0	0	0
IAEJ	0	0	0	0	0	0	0	0	0	0	0	0	0	0	0	0	0	0
ILCOMP	0	0	0	5	0	5	0	0	0	0	0	0	0	0	0	5	0	5
CETAE	0	0	0	0	0	0	0	0	0	0	0	0	0	0	0	0	0	0
ITV	0	0	0	0	1	1	0	0	0	0	0	0	0	0	0	0	1	1
UDO	0	0	0	3	1	4	0	0	0	0	0	0	0	0	0	3	1	4
UENIC-MLK	1	0	1	1	0	1	1	1	2	0	0	0	0	0	0	3	1	4
UCA	0	0	0	0	1	1	1	1	2	0	0	0	0	0	0	1	2	3
Total	3	6	9	50	47	97	7	36	43	2	1	3	1	6	7	63	96	159

Nota: La tabla 15 presenta la distribución del número de docentes que presentan algún tipo de discapacidad por el sexo según las instituciones de educación superior. El 1.4% de docentes presentan discapacidad, prevaleciendo la discapacidad visual.

**Tabla 16.** Personal docente que realizan estudios por niveles de formación y sexo – C1

IES	Técnico Medio			Técnico Superior			Licenciatura			Arquitectura			Ingeniería			Diplomado		
	F	M	T	F	M	T	F	M	T	F	M	T	F	M	T	F	M	T
UNAN-León	0	0	0	2	3	5	23	20	43	0	0	0	1	3	4	0	0	0
UNAN-Managua	1	0	1	0	0	0	2	2	4	0	0	0	0	0	0	1	1	2
UNI	0	0	0	0	0	0	0	3	3	0	1	1	0	4	4	1	1	2
UNA	0	0	0	0	2	2	1	0	1	0	0	0	1	2	3	0	0	0
UNIAV	0	0	0	0	0	0	1	0	1	0	0	0	0	0	0	0	0	0
BICU	0	0	0	6	7	13	23	11	34	0	1	1	2	4	6	0	0	0
URACCAN	0	0	0	1	2	3	2	4	6	0	0	0	0	0	0	0	0	0
UNFLEP	0	0	0	0	0	0	0	0	0	0	0	0	0	0	0	0	0	0
UNP	0	0	0	0	0	0	0	0	0	0	0	0	0	0	0	0	0	0
UNM-RMA	0	0	0	0	0	0	3	2	5	0	0	0	0	0	0	0	0	0
UNPGGL	0	0	0	2	1	3	16	8	24	0	0	0	0	0	0	0	0	0
UDENIC	0	0	0	1	1	2	0	2	2	0	0	0	0	1	1	0	0	0
UA	0	0	0	0	0	0	0	0	0	0	0	0	0	0	0	0	0	0
UNICA	0	0	0	0	1	1	0	0	0	0	0	0	0	0	0	0	0	0
UAM	0	0	0	0	0	0	0	0	0	0	0	0	0	0	0	0	0	0
UCC	0	0	0	0	1	1	9	11	20	0	2	2	4	4	8	0	0	0
UNICIT	0	0	0	0	0	0	0	1	1	0	0	0	0	0	0	0	0	0
UCEM	0	0	0	0	0	0	0	0	0	0	0	0	0	0	0	0	0	0
UACH	0	0	0	0	0	0	0	3	3	0	0	0	0	0	0	0	0	0
ULAM	0	0	0	0	0	0	0	0	0	0	0	0	0	0	0	0	0	0
UdeM	0	0	0	0	0	0	2	4	6	0	1	1	1	0	1	0	0	0
UNIVALLE	0	0	0	0	0	0	0	0	0	0	0	0	1	0	1	0	0	0
UCN	0	0	0	6	2	8	9	5	14	0	0	0	0	3	3	0	0	0
UTM	0	0	0	0	0	0	0	0	0	0	0	0	0	0	0	0	0	0
UNIJJAR	0	0	0	0	0	0	0	0	0	0	0	0	0	0	0	0	0	0
UMO-JN	0	0	0	0	0	0	0	0	0	0	0	0	0	0	0	0	0	0
UAC	0	0	0	0	0	0	5	4	9	0	0	0	0	0	0	4	2	6
UML	0	0	0	0	0	0	1	6	7	0	0	0	0	0	0	0	0	0
UCYT	0	0	0	0	0	0	0	0	0	0	0	0	0	0	0	0	0	0
UNACAD	0	0	0	0	0	0	0	0	0	0	0	0	0	0	0	0	0	0
UCM	0	0	0	1	1	2	0	0	0	0	0	0	0	0	0	0	0	0
UNIDES	0	0	0	0	1	1	0	1	1	0	0	0	0	0	0	0	0	0
UNITEC	0	0	0	0	0	0	0	1	1	0	0	0	0	0	0	0	0	0
ULSA	0	0	0	0	1	1	0	0	0	0	0	0	1	1	0	0	0	0
LAAU	0	0	0	0	0	0	0	0	0	0	0	0	0	0	0	0	0	0
KEISER	0	0	0	0	0	0	0	0	0	0	0	0	0	0	0	0	0	0
UCSER	0	0	0	0	0	0	0	0	0	0	0	0	1	0	1	0	0	0
INEJ	0	0	0	0	0	0	0	0	0	0	0	0	0	0	0	0	0	0
IAEJ	0	0	0	0	0	0	0	0	0	0	0	0	0	0	0	0	0	0
ILCOMP	0	0	0	0	0	0	0	0	0	0	0	0	0	0	0	0	0	0
CETAE	0	0	0	0	0	0	0	1	1	0	0	0	0	0	0	0	0	0
ITV	0	0	0	0	0	0	0	1	1	0	0	0	0	0	0	0	0	0
UDO	0	0	0	0	0	0	1	4	5	0	0	0	0	0	0	0	0	0
UENIC-MLK	0	0	0	0	0	0	4	6	10	0	0	0	0	0	0	0	0	0
UCA	0	0	0	0	0	0	0	0	0	0	0	0	0	0	0	0	0	0
<b>Total</b>	<b>1</b>	<b>0</b>	<b>1</b>	<b>19</b>	<b>23</b>	<b>42</b>	<b>102</b>	<b>100</b>	<b>202</b>	<b>0</b>	<b>5</b>	<b>5</b>	<b>11</b>	<b>22</b>	<b>33</b>	<b>6</b>	<b>4</b>	<b>10</b>

Nota: La tabla 16 presenta la distribución del número de docentes que realizan estudios según el nivel de formación de las carreras por el sexo según las IES. Los estudios de formación prevalecen a nivel de Licenciatura y Maestría.



**Tabla 17. Personal docente que realizan estudios por niveles de formación y sexo – C2**

IES	Posgrado			Especialización			Maestría			Especialidad Médica			Doctorado			Total		
	F	M	T	F	M	T	F	M	T	F	M	T	F	M	T	F	M	T
UNAN-León	0	0	0	3	10	13	31	39	70	1	1	2	16	22	38	77	98	175
UNAN-Managua	2	1	3	0	0	0	28	25	53	1	1	2	45	40	85	80	70	150
UNI	0	0	0	4	5	9	4	14	18	0	0	0	3	4	7	12	32	44
UNA	0	0	0	3	6	9	10	13	23	0	0	0	1	14	15	16	37	53
UNIAV	0	0	0	0	0	0	11	15	26	0	0	0	0	9	9	12	24	36
BICU	0	0	0	17	6	23	30	25	55	7	6	13	4	6	10	89	66	155
URACCAN	0	0	0	0	0	0	12	13	25	0	0	0	4	7	11	19	26	45
UNFLEP	0	0	0	1	0	1	6	6	12	0	0	0	0	1	1	7	7	14
UNP	0	0	0	0	0	0	8	9	17	0	0	0	1	2	3	9	11	20
UNM-RMA	0	0	0	2	1	3	3	3	6	0	1	1	1	2	3	9	9	18
UNPGGL	0	0	0	0	2	2	3	6	9	0	1	1	0	2	2	21	20	41
UDENIC	0	0	0	2	4	6	18	6	24	0	1	1	1	3	4	22	18	40
UA	0	0	0	0	0	0	4	5	9	0	0	0	0	0	0	4	5	9
UNICA	0	0	0	1	0	1	0	2	2	0	0	0	0	4	4	1	7	8
UAM	0	0	0	0	0	0	0	0	0	0	0	0	0	0	0	0	0	0
UCC	0	0	0	5	12	17	17	19	36	1	0	1	2	4	6	38	53	91
UNICIT	0	0	0	0	0	0	4	5	9	0	0	0	0	5	5	4	11	15
UCEM	0	0	0	1	1	2	4	4	8	0	0	0	1	0	1	6	5	11
UACH	0	0	0	0	3	3	2	3	5	0	0	0	0	0	0	2	9	11
ULAM	0	0	0	0	0	0	0	0	0	0	0	0	1	0	1	1	0	1
UdeM	0	0	0	0	0	0	0	5	5	0	0	0	0	0	0	3	10	13
UNIVALLE	0	0	0	1	0	1	1	4	5	0	0	0	0	0	0	3	4	7
UCN	1	1	2	9	12	21	7	10	17	2	5	7	3	3	6	37	41	78
UTM	0	0	0	0	0	0	0	0	0	0	0	0	0	1	1	0	1	1
UNIJJAR	0	0	0	0	0	0	0	0	0	0	0	0	0	0	0	0	0	0
UMO-JN	0	0	0	0	0	0	3	4	7	0	0	0	1	0	1	4	4	8
UAC	0	0	0	1	0	1	3	6	9	0	0	0	0	1	1	13	13	26
UML	0	0	0	3	4	7	10	10	20	0	0	0	3	6	9	17	26	43
UCYT	0	0	0	0	0	0	0	0	0	0	0	0	0	0	0	0	0	0
UNACAD	0	0	0	0	0	0	0	0	0	0	0	0	0	0	0	0	0	0
UCM	0	0	0	9	8	17	1	2	3	0	0	0	0	1	1	11	12	23
UNIDES	0	0	0	0	0	0	1	0	1	0	0	0	0	1	1	1	3	4
UNITEC	0	0	0	0	0	0	0	0	0	0	0	0	0	0	0	0	1	1
ULSA	0	0	0	0	0	0	0	4	4	0	0	0	0	0	0	0	6	6
LAAU	0	0	0	0	0	0	0	0	0	0	0	0	0	0	0	0	0	0
KEISER	0	0	0	0	0	0	1	1	2	0	0	0	0	0	0	1	1	2
UCSER	0	0	0	0	0	0	0	0	0	0	0	0	0	0	0	1	0	1
INEJ	0	0	0	0	1	1	2	1	3	0	1	1	5	7	12	7	10	17
IAEJ	0	0	0	0	0	0	1	2	3	0	0	0	0	0	0	1	2	3
ILCOMP	0	0	0	0	0	0	0	0	0	0	0	0	0	0	0	0	0	0
CETAE	0	0	0	0	0	0	0	2	2	0	0	0	0	0	0	0	3	3
ITV	0	0	0	0	0	0	0	1	1	0	0	0	0	0	0	0	2	2
UDO	0	0	0	1	1	2	1	4	5	0	0	0	0	1	1	3	10	13
UENIC-MLK	0	0	0	1	0	1	9	7	16	0	0	0	3	2	5	17	15	32
UCA	0	0	0	0	0	0	0	0	0	0	0	0	0	0	0	0	0	0
Total	3	2	5	64	76	140	235	275	510	12	17	29	95	148	243	548	672	1220

Nota: La tabla 17 presenta la continuación de la distribución del número de docentes que realizan estudios según el nivel de formación de las carreras por el sexo según las IES. Con relación al total de docentes el 11% realizan estudios de formación.

## 5.2. Personal no docente

El personal no docente en las instituciones de educación superior está integrado por el personal encargado de ejercer las funciones directivas, administrativas y de servicios que permiten organizar y dirigir la gestión institucional universitaria, promover y facilitar acciones vinculadas a los demás procesos integrales de la educación superior. El personal no docente en todas las IES en el 2022 fue de 8,272 personas, siendo 50% mujeres y 50% varones. Con relación a la zona geográfica de residencia, el 87% del personal pertenecían a la zona urbano y el 5% a la zona rural.

**Figura 11.** Personal no docente por sexo

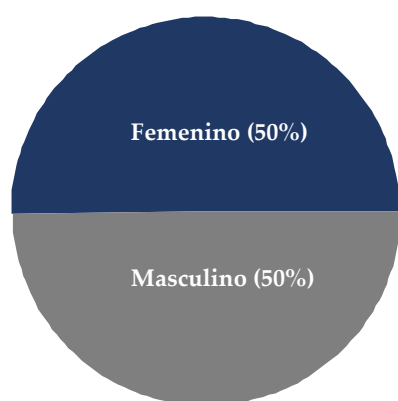

**Figura 12.** Personal no docente por zona geográfica

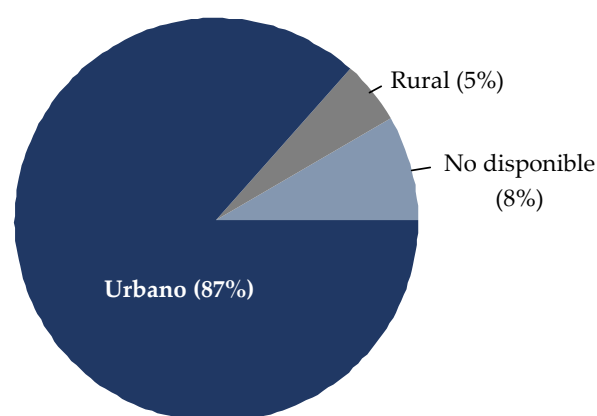

Con relación al nivel de formación alcanzado por el personal no docente, solamente un 1% del personal disponen del nivel de formación Doctoral.

**Figura 13.** Personal no docente por nivel de formación



Figura 14. Personal no docente por área del conocimiento y sexo



Figura 15. Personal no docente por grupos de edades y sexo

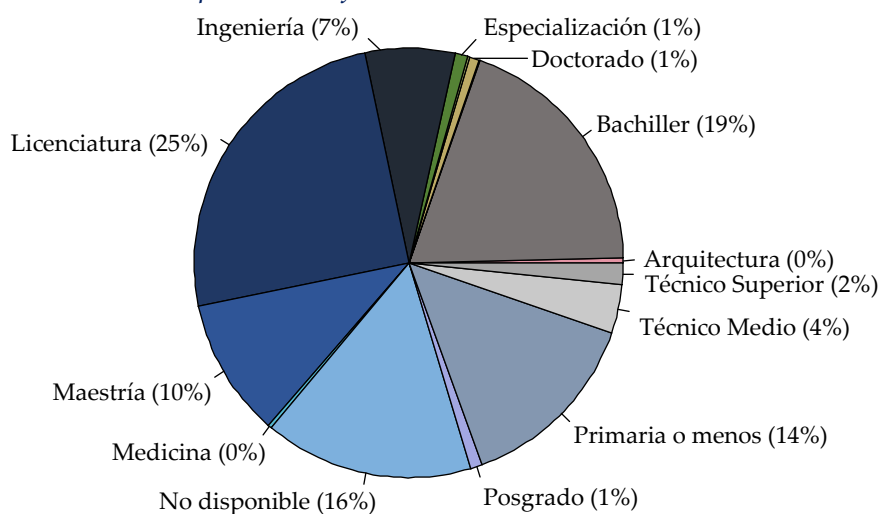

Nota: En la figura15, se observa que los grupos de edades con respecto al sexo tienen un comportamiento simétrico, ubicándose aproximadamente el rango de edades entre 40 a 46 años.

Figura 16. Personal no docente por tipo de contrato

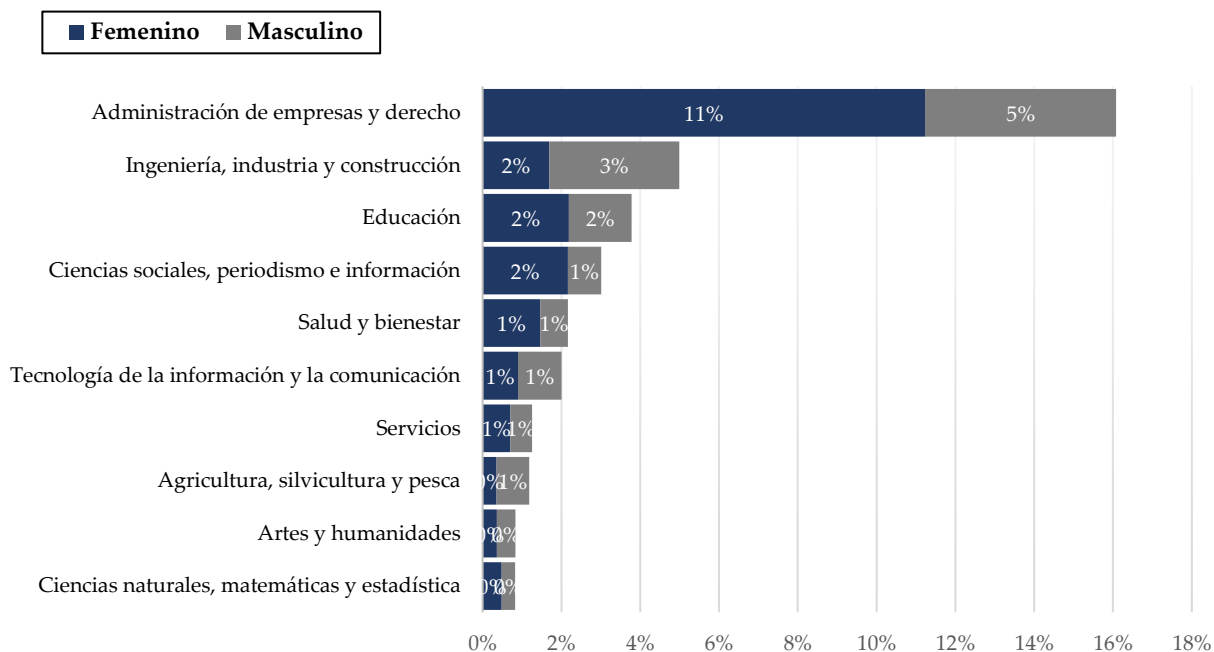
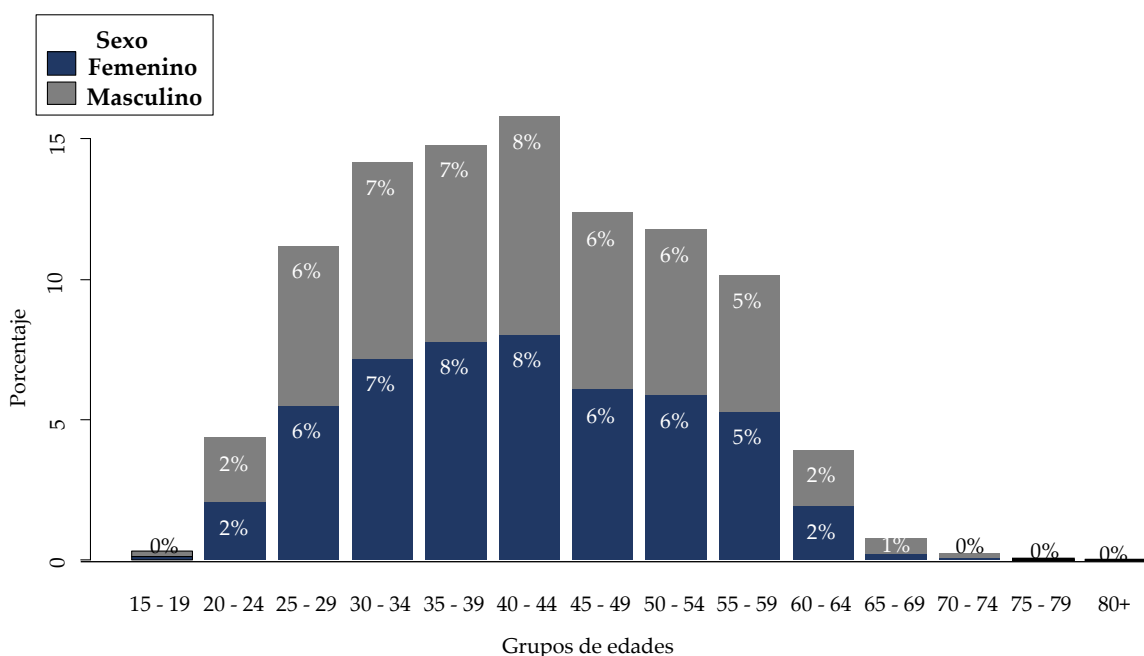
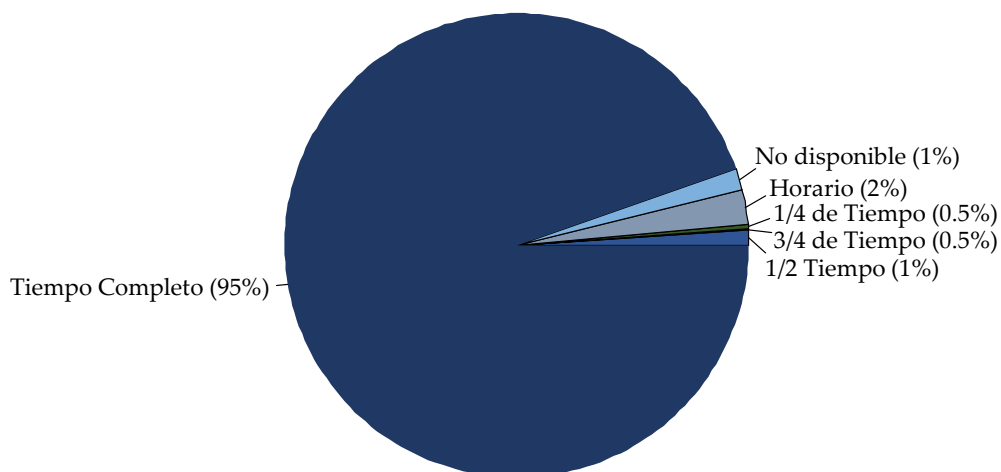

Nota: La figura 16 representa la distribución porcentual de personal no docente según el tipo de contrato, se puede observar que el 95% de los docentes disponen de una contratación a tiempo completo, en las instituciones de educación superior.

Figura 17. Personal no docente por años de antigüedad y sexo

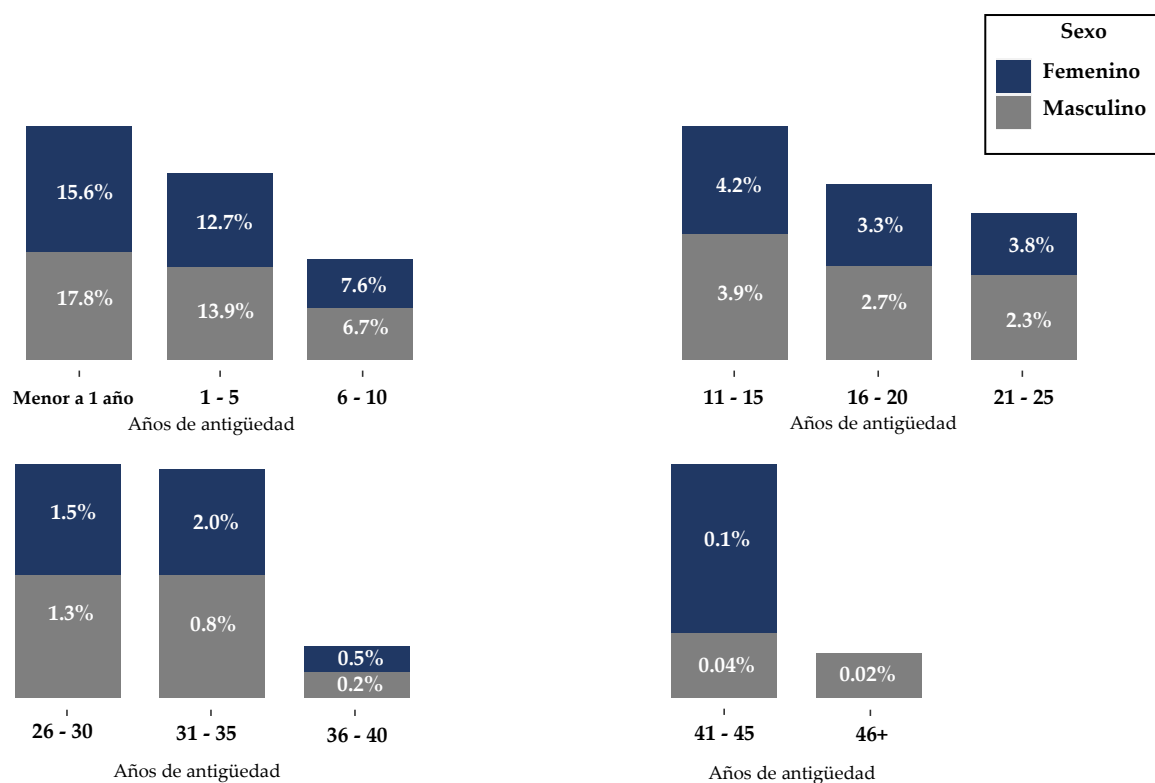

**Tabla 18.** *Personal no docente por sexo*

IES	Sexo		Total
	F	M	
UNAN-León	580	563	1143
UNAN-Managua	783	889	1672
UNI	637	649	1286
UNA	85	87	172
UNIAV	43	74	117
BICU	164	159	323
URACCAN	211	233	444
UNFLEP	44	57	101
UNP	174	133	307
UNM-RMA	76	49	125
UNPGGL	92	81	173
UDENIC	26	50	76
UA	3	6	9
UNICA	81	72	153
UAM	99	90	189
UCC	84	78	162
UNICIT	27	30	57
UCEM	21	22	43
UACH	16	4	20
ULAM	34	23	57
UdeM	18	22	40
UNIVALLE	28	25	53
UCN	87	71	158
UTM	22	14	36
UNIJJAR	17	22	39
UMO-JN	13	2	15
UAC	17	20	37
UML	128	102	230
UCYT	15	27	42
UNACAD	9	7	16
UCM	7	10	17
UNIDES	25	10	35
UNITEC	15	9	24
ULSA	23	33	56
LAAU	9	12	21
KEISER	112	93	205
UCSER	7	10	17
INEJ	6	5	11
IAEJ	66	48	114
ILCOMP	10	11	21
CETAE	5	2	7
ITV	4	6	10
UDO	44	23	67
UENIC-MLK	41	39	80
UCA	150	142	292
<b>Total</b>	<b>4158</b>	<b>4114</b>	<b>8272</b>

Nota: La tabla presenta el total de personal no docente por sexo según las instituciones de educación superior. Las tres primeras universidades acumulan el 50% del personal, siendo el 49% mujeres.

Tabla 19. Personal no docente por nivel de formación y sexo – C1

IES	Primaria o menos			Bachiller			Técnico Medio			Técnico Superior			Licenciatura		
	F	M	T	F	M	T	F	M	T	F	M	T	F	M	T
UNAN-León	73	99	172	104	156	260	57	32	89	34	22	56	247	152	399
UNAN-Managua	18	25	43	85	92	177	11	5	16	8	7	15	133	65	198
UNI	104	176	280	246	262	508	16	14	30	10	5	15	146	47	193
UNA	25	39	64	13	15	28	4	7	11	2	1	3	26	13	39
UNIAV	0	1	1	1	10	11	0	3	3	2	2	4	16	6	22
BICU	25	35	60	17	24	41	1	3	4	1	6	7	78	36	114
URACCAN	28	59	87	21	50	71	5	3	8	1	1	2	65	43	108
UNFLEP	11	39	50	5	10	15	0	0	0	1	0	1	23	7	30
UNP	23	34	57	24	23	47	21	20	41	1	3	4	68	25	93
UNM-RMA	9	14	23	16	21	37	0	0	0	2	0	2	39	10	49
UNPGGL	5	6	11	4	5	9	6	1	7	0	0	0	38	25	63
UDENIC	0	0	0	2	12	14	4	2	6	1	1	2	11	12	23
UA	2	3	5	0	0	0	0	0	0	0	0	0	1	0	1
UNICA	16	21	37	19	19	38	1	5	6	0	0	0	18	7	25
UAM	0	2	2	7	8	15	2	2	4	2	7	9	20	19	39
UCC	9	21	30	10	13	23	8	3	11	1	0	1	19	20	39
UNICIT	1	5	6	1	7	8	2	2	4	0	0	0	5	3	8
UCEM	1	0	1	2	9	11	1	0	1	0	2	2	12	6	18
UACH	3	0	3	1	1	2	1	0	1	0	0	0	10	0	10
ULAM	5	4	9	8	4	12	3	2	5	0	0	0	17	4	21
UdeM	8	16	24	4	4	8	2	1	3	0	0	0	1	1	2
UNIVALLE	1	4	5	6	10	16	0	0	0	0	0	0	6	5	11
UCN	7	22	29	20	8	28	1	2	3	1	1	2	41	20	61
UTM	1	10	11	4	1	5	1	0	1	0	0	0	7	0	7
UNIJJAR	1	4	5	1	2	3	3	0	3	0	0	0	9	4	13
UMO-JN	1	0	1	3	1	4	0	0	0	0	0	0	6	1	7
UAC	2	1	3	2	3	5	0	0	0	0	0	0	5	8	13
UML	1	5	6	7	9	16	1	1	2	1	0	1	72	39	111
UCYT	3	11	14	1	8	9	0	0	0	0	0	0	9	4	13
UNACAD	0	0	0	0	0	0	0	0	0	1	1	2	2	1	3
UCM	0	0	0	2	2	4	0	1	1	2	0	2	1	1	2
UNIDES	3	0	3	1	0	1	3	0	3	0	0	0	9	2	11
UNITEC	2	0	2	1	1	2	0	0	0	0	0	0	9	4	13
ULSA	2	2	4	2	3	5	1	2	3	0	1	1	9	7	16
LAAU	1	2	3	1	1	2	0	0	0	0	0	0	6	4	10
KEISER	0	0	0	16	24	40	10	10	20	0	0	0	55	19	74
UCSER	0	0	0	0	0	0	0	0	0	0	0	0	7	8	15
INEJ	0	0	0	1	1	2	0	0	0	1	0	1	1	0	1
IAEJ	3	7	10	13	10	23	2	6	8	0	0	0	32	11	43
ILCOMP	0	1	1	0	2	2	3	1	4	0	0	0	3	4	7
CETAE	0	0	0	3	1	4	0	0	0	0	0	0	2	0	2
ITV	0	0	0	0	0	0	0	0	0	1	1	2	1	0	1
UDO	5	8	13	3	1	4	5	0	5	1	0	1	23	8	31
UENIC-MLK	1	4	5	4	6	10	0	0	0	0	1	1	13	11	24
UCA	16	73	89	38	33	71	0	0	0	0	0	0	63	19	82
Total	416	753	1169	719	872	1591	175	128	303	74	62	136	1384	681	2065

Nota: La tabla 19 presenta el total de personal no docente por nivel de formación y sexo según las instituciones de educación superior.

Tabla 20. Personal no docente por nivel de formación y sexo – C2

IES	Médico			Arquitectura			Ingeniería			Diplomado			Posgrado		
	F	M	T	F	M	T	F	M	T	F	M	T	F	M	T
UNAN-León	0	1	1	2	0	2	16	50	66	0	0	0	3	3	6
UNAN-Managua	0	0	0	4	3	7	14	27	41	2	1	3	4	3	7
UNI	1	0	1	7	12	19	60	95	155	0	0	0	0	2	2
UNA	1	2	3	0	0	0	4	4	8	0	0	0	3	0	3
UNIAV	0	0	0	0	0	0	2	7	9	0	0	0	2	1	3
BICU	0	0	0	0	0	0	9	14	23	0	0	0	0	0	0
URACCAN	0		1	0	0	0	8	28	36	0	0	0	0	0	0
UNFLEP	0	0	0	0	0	0	3	1	4	0	0	0	0	0	0
UNP	0	0	0	1	0	1	7	8	15	0	0	0	1	1	2
UNM-RMA	0	0	0	0	0	0	0	0	0	0	0	0	0	0	0
UNPGGL	0	1	1	0	0	0	7	11	18	0	0	0	0	0	0
UDENIC	0	0	0	0	0	0	1	2	3	1	1	2	1	1	2
UA	0	0	0	0	0	0	0	0	0	0	0	0	0	0	0
UNICA	0	1	1	0	0	0	1	4	5	0	0	0	5	3	8
UAM	0	1	1	0	1	1	3	7	10	0	0	0	7	2	9
UCC	3	1	4	0	0	0	5	7	12	0	0	0	6	2	8
UNICIT	0	0	0	0	0	0	0	3	3	0	0	0	4	2	6
UCEM	0	0	0	0	0	0	1	4	5	0	0	0	0	0	0
UACH	0	0	0	0	0	0	0	2	2	0	0	0	0	0	0
ULAM	0	0	0	0	0	0	0	2	2	0	0	0	0	0	0
UdeM	0	0	0	0	0	0	0	0	0	0	0	0	0	0	0
UNIVALLE	0	0	0	0	0	0	1	0	1	0	0	0	3	4	7
UCN	3	3	6	0	0	0	8	6	14	0	0	0	0	0	0
UTM	0	0	0	0	0	0	1	2	3	0	0	0	2	0	2
UNIJJAR	0	0	0	0	0	0	0	3	3	0	1	1	1	1	2
UMO-JN	0	0	0	0	0	0	0	0	0	0	0	0	0	0	0
UAC	0	0	0	0	0	0	1	1	2	0	0	0	0	0	0
UML	0	0	0	0	0	0	14	19	33	0	0	0	0	0	0
UCYT	0	0	0	0	0	0	0	3	3	0	0	0	0	0	0
UNACAD	0	0	0	0	0	0	1	1	2	0	0	0	0	0	0
UCM	0	0	0	0	0	0	0	1	1	0	0	0	0	0	0
UNIDES	0	1	1	0	0	0	0	0	0	0	0	0	2	1	3
UNITEC	0	0	0	0	0	0	2	3	5	0	0	0	0	0	0
ULSA	0	0	0	0	0	0	4	13	17	0	0	0	0	0	0
LAAU	0	0	0	0	0	0	1	3	4	0	0	0	0	0	0
KEISER	0	0	0	0	0	0	2	7	9	0	0	0	0	0	0
UCSER	0	0	0	0	0	0	0	2	2	0	0	0	0	0	0
INEJ	0	0	0	0	0	0	0	0	0	0	0	0	0	0	0
IAEJ	0	0	0	0	0	0	5	5	10	0	0	0	0	0	0
ILCOMP	0	0	0	0	0	0	0	1	1	0	0	0	0	0	0
CETAE	0	0	0	0	0	0	0	0	0	0	0	0	0	0	0
ITV	0	0	0	0	0	0	0	3	3	0	0	0	0	0	0
UDO	0	0	0	0	0	0	2	1	3	0	0	0	1	0	1
UENIC-MLK	0	1	1	0	0	0	6	3	9	0	0	0	0	0	0
UCA	0	0	0	0	0	0	11	7	18	0	0	0	0	0	0
Total	8	13	21	14	16	30	200	360	560	3	3	6	45	26	71

Nota: La tabla 20, es la continuación del total de personal docente por nivel de formación y sexo según las instituciones de educación superior.

**Tabla 21.** Personal no docente por nivel de formación y sexo – C3

IES	Especialización			Maestría			Especialidad Médica			Doctorado			No disponible		
	F	M	T	F	M	T	F	M	T	F	M	T	F	M	T
UNAN-León	4	4	8	26	17	43	0	2	2	0	1	1	14	24	38
UNAN-Managua	0	1	1	82	54	136	0	1	1	3	1	4	419	604	1023
UNI	2	1	3	44	34	78	0	0	0	1	1	2	0	0	0
UNA	0	0	0	7	5	12	0	0	0	0	0	0	0	1	1
UNIAV	0	0	0	0	0	0	0	0	0	0	0	0	20	44	64
BICU	2	0	2	31	37	68	0	0	0	0	2	2	0	2	2
URACCAN	1	1	2	76	41	117	0	0	0	6	6	12	0	0	0
UNFLEP	0	0	0	1	0	1	0	0	0	0	0	0	0	0	0
UNP	5	1	6	21	2	23	0	0	0	0	0	0	2	16	18
UNM-RMA	0	0	0	9	3	12	0	0	0	1	1	2	0	0	0
UNPGGL	1	0	1	2	1	3	0	0	0	0	0	0	29	31	60
UDENIC	0	0	0	5	18	23	0	0	0	0	1	1	0	0	0
UA	0	0	0	0	2	2	0	0	0	0	1	1	0	0	0
UNICA	1	1	2	20	11	31	0	0	0	0	0	0	0	0	0
UAM	0	2	2	42	24	66	4	0	4	3	3	6	9	12	21
UCC	16	6	22	6	5	11	0	0	0	1	0	1	0	0	0
UNICIT	2	0	2	12	7	19	0	1	1	0	0	0	0	0	0
UCEM	0	0	0	3	1	4	1	0	1	0	0	0	0	0	0
UACH	0	0	0	1	1	2	0	0	0	0	0	0	0	0	0
ULAM	0	0	0	1	5	6	0	0	0	0	2	2	0	0	0
UdeM	0	0	0	3	0	3	0	0	0	0	0	0	0	0	0
UNIVALLE	0	0	0	9	2	11	0	0	0	2	0	2	0	0	0
UCN	2	2	4	4	4	8	0	0	0	0	3	3	0	0	0
UTM	0	0	0	6	1	7	0	0	0	0	0	0	0	0	0
UNIJJAR	1	0	1	0	3	3	0	1	1	1	2	3	0	1	1
UMO-JN	0	0	0	3	0	3	0	0	0	0	0	0	0	0	0
UAC	0	0	0	7	4	11	0	0	0	0	3	3	0	0	0
UML	4	5	9	21	13	34	0	0	0	1	3	4	6	8	14
UCYT	0	0	0	1	1	2	0	0	0	0	0	0	1	0	1
UNACAD	0	0	0	2	1	3	0	0	0	2	3	5	1	0	1
UCM	1	0	1	0	2	2	0	3	3	1	0	1	0	0	0
UNIDES	1	0	1	6	6	12	0	0	0	0	0	0	0	0	0
UNITEC	0	0	0	1	1	2	0	0	0	0	0	0	0	0	0
ULSA	4	2	6	1	3	4	0	0	0	0	0	0	0	0	0
LAAU	0	0	0	0	1	1	0	0	0	0	1	1	0	0	0
KEISER	0	0	0	13	4	17	0	0	0	1	1	2	15	28	43
UCSER	0	0	0	0	0	0	0	0	0	0	0	0	0	0	0
INEJ	0	0	0	3	4	7	0	0	0	0	0	0	0	0	0
IAEJ	1	0	1	10	7	17	0	1	1	0	1	1	0	0	0
ILCOMP	0	0	0	4	1	5	0	0	0	0	1	1	0	0	0
CETAE	0	0	0	0	1	1	0	0	0	0	0	0	0	0	0
ITV	0	0	0	2	2	4	0	0	0	0	0	0	0	0	0
UDO	0	0	0	2	3	5	0	0	0	0	0	0	2	2	4
UENIC-MLK	0	0	0	8	2	10	0	0	0	1	3	4	8	8	16
UCA	0	0	0	22	10	32	0	0	0	0	0	0	0	0	0
Total	48	26	74	517	344	861	5	9	14	24	40	64	526	781	1307

Nota: La tabla 21, es continuación de la distribución del personal docente por nivel de formación y sexo según las instituciones de educación superior. Refiérase con No disponible, a la no disponibilidad de datos del máximo nivel de formación.



**Tabla 22. Personal no docente por área del conocimiento y sexo – C1**

IES	Educación			Artes y Humanidades			Ciencias Sociales, Periodismo e Información			Administración de Empresas y Derecho			Ciencias Naturales, Matemáticas y Estadística		
	F	M	T	F	M	T	F	M	T	F	M	T	F	M	T
UNAN-León	7	8	15	2	2	4	15	7	22	99	46	145	8	7	15
UNAN-Managua	35	33	68	1	3	4	10	2	12	116	51	167	13	10	23
UNI	8	7	15	4	3	7	19	2	21	86	30	116	5	6	11
UNA	4	1	5	0	1	1	5	1	6	21	7	28	0	0	0
UNIAV	0	1	1	0	0	0	1	0	1	19	8	27	0	0	0
BICU	0	0	0	0	0	0	0	0	0	0	0	0	0	0	0
URACCAN	29	16	45	5	3	8	27	15	42	36	22	58	2	0	2
UNFLEP	1	0	1	0	0	0	0	0	0	0	0	0	0	0	0
UNP	8	3	11	2	1	3	10	3	13	72	22	94	0	0	0
UNM-RMA	0	0	0	0	0	0	0	0	0	0	0	0	0	0	0
UNPGGL	0	1	1	0	0	0	2	0	2	9	2	11	0	0	0
UDENIC	2	1	3	0	0	0	2	0	2	8	6	14	1	0	1
UA	0	0	0	0	0	0	0	0	0	0	0	0	0	0	0
UNICA	6	1	7	0	1	1	8	2	10	29	14	43	0	0	0
UAM	7	5	12	2	2	4	8	2	10	43	26	69	0	0	0
UCC	4	1	5	0	1	1	4	4	8	35	17	52	2	0	2
UNICIT	4	1	5	1	1	2	3	1	4	14	4	18	0	1	1
UCEM	4	1	5	0	0	0	1	1	2	7	4	11	0	0	0
UACH	0	0	0	0	0	0	1	0	1	10	0	10	0	0	0
ULAM	1	2	3	0	0	0	1	0	1	17	10	27	1	0	1
UdeM	0	0	0	0	0	0	0	1	1	4	1	5	1	0	1
UNIVALLE	7	3	10	0	3	3	1	0	1	11	4	15	0	0	0
UCN	6	4	10	1	0	1	7	2	9	25	17	42	1	0	1
UTM	1	0	1	1	0	1	1	0	1	12	1	13	0	0	0
UNIJJAR	1	3	4	0	0	0	2	0	2	9	2	11	1	0	1
UMO-JN	0	0	0	0	0	0	0	0	0	0	0	0	0	0	0
UAC	5	3	8	0	0	0	0	3	3	7	9	16	0	0	0
UML	15	13	28	5	12	17	6	6	12	49	24	73	0	1	1
UCYT	1	1	2	0	0	0	1	0	1	8	3	11	0	0	0
UNACAD	0	0	0	0	0	0	0	0	0	0	0	0	0	0	0
UCM	0	1	1	0	0	0	1	0	1	1	1	2	0	0	0
UNIDES	1	1	2	0	0	0	2	1	3	12	3	15	1	0	1
UNITEC	0	1	1	0	1	1	1	1	2	7	2	9	0	0	0
ULSA	0	2	2	1	2	3	2	2	4	9	8	17	2	1	3
LAAU	0	0	0	0	0	0	0	0	0	0	0	0	0	0	0
KEISER	0	2	2	1	1	2	15	6	21	41	8	49	0	0	0
UCSER	0	0	0	0	0	0	1	1	2	3	1	4	0	1	1
INEJ	3	3	6	1	0	1	0	0	0	0	1	1	0	0	0
IAEJ	7	4	11	1	0	1	1	3	4	29	13	42	0	0	0
ILCOMP	4	0	4	0	0	0	0	0	0	2	5	7	1	0	1
CETAE	0	0	0	0	0	0	0	0	0	2	1	3	0	0	0
ITV	0	0	0	0	0	0	1	0	1	3	1	4	0	0	0
UDO	0	1	1	0	0	0	0	0	0	16	4	20	0	1	1
UENIC-MLK	5	7	12	2	1	3	1	0	1	9	7	16	0	0	0
UCA	5	1	6	0	1	1	19	4	23	49	16	65	1	0	1
<b>Total</b>	<b>181</b>	<b>132</b>	<b>313</b>	<b>30</b>	<b>39</b>	<b>69</b>	<b>179</b>	<b>70</b>	<b>249</b>	<b>929</b>	<b>401</b>	<b>1330</b>	<b>40</b>	<b>28</b>	<b>68</b>

Nota: La tabla 22 presenta el total de personal no docente por área del conocimiento y sexo según las instituciones de educación superior.

**Tabla 23. Personal no docente por área del conocimiento y sexo – C2**

IES	Tecnología de la Información y la Comunicación			Ingeniería, Industria y Construcción			Agricultura, Silvicultura y Pesca			Salud y Bienestar			Servicios		
	F	M	T	F	M	T	F	M	T	F	M	T	F	M	T
UNAN-León	9	12	21	6	36	42	3	14	17	11	6	17	18	9	27
UNAN-Managua	15	12	27	11	29	40	1	3	4	22	9	31	4	2	6
UNI	5	6	11	37	57	94	4	8	12	2	2	4	2	0	2
UNA	1	1	2	3	3	6	5	7	12	1	0	1	1	0	1
UNIAV	0	1	1	2	5	7	0	4	4	0	0	0	0	0	0
BICU	0	0	0	0	0	0	0	0	0	0	0	0	0	0	0
URACCAN	9	14	23	3	8	11	4	17	21	9	0	9	4	1	5
UNFLEP	0	0	0	0	0	0	0	0	0	0	0	0	0	0	0
UNP	3	3	6	6	6	12	2	1	3	0	0	0	4	4	8
UNM-RMA	0	0	0	0	0	0	0	0	0	0	0	0	0	0	0
UNPGGL	3	2	5	2	4	6	0	0	0	3	3	6	1	0	1
UDENIC	1	1	2	1	3	4	0	0	0	3	1	4	5	22	27
UA	0	0	0	0	0	0	0	0	0	0	0	0	0	0	0
UNICA	0	2	2	1	7	8	0	0	0	2	5	7	0	0	0
UAM	2	7	9	4	11	15	0	1	1	12	5	17	1	5	6
UCC	7	4	11	5	11	16	3	1	4	0	0	0	1	1	2
UNICIT	1	1	2	0	6	6	0	0	0	2	3	5	0	0	0
UCEM	0	2	2	1	3	4	0	0	0	5	1	6	0	0	0
UACH	0	0	0	0	3	3	0	0	0	0	0	0	1	0	1
ULAM	0	1	1	0	2	2	0	0	0	0	0	0	1	0	1
UdeM	0	0	0	0	0	0	0	0	0	1	0	1	0	0	0
UNIVALLE	1	1	2	1	0	1	0	0	0	0	0	0	0	0	0
UCN	2	1	3	6	7	13	3	4	7	6	4	10	2	0	2
UTM	0	0	0	1	2	3	0	0	0	0	0	0	1	0	1
UNIJJAR	0	2	2	1	2	3	0	0	0	1	3	4	0	0	0
UMO-JN	0	0	0	0	0	0	0	0	0	0	0	0	0	0	0
UAC	0	0	0	1	1	2	0	0	0	0	0	0	0	0	0
UML	1	1	2	14	13	27	2	7	9	20	3	23	0	0	0
UCYT	0	1	1	0	3	3	0	0	0	0	0	0	0	0	0
UNACAD	0	0	0	0	0	0	0	0	0	0	0	0	0	0	0
UCM	0	0	0	0	1	1	0	0	0	3	5	8	0	0	0
UNIDES	2	0	2	0	1	1	1	2	3	1	2	3	0	0	0
UNITEC	0	0	0	2	3	5	0	0	0	0	0	0	2	0	2
ULSA	0	0	0	4	13	17	0	0	0	1	0	1	0	0	0
LAAU	0	0	0	0	0	0	0	0	0	0	0	0	0	0	0
KEISER	0	5	5	4	7	11	0	0	0	6	0	6	2	0	2
UCSER	0	0	0	0	2	2	0	0	0	3	3	6	0	2	2
INEJ	0	0	0	0	0	0	0	0	0	0	0	0	0	0	0
IAEJ	2	2	4	5	6	11	0	0	0	1	2	3	1	0	1
ILCOMP	3	2	5	0	1	1	0	0	0	0	0	0	0	0	0
CETAE	0	0	0	0	0	0	0	0	0	0	0	0	0	0	0
ITV	0	0	0	0	5	5	0	0	0	0	0	0	0	0	0
UDO	3	2	5	2	1	3	0	0	0	4	0	4	1	0	1
UENIC-MLK	1	0	1	6	3	9	0	0	0	1	1	2	1	0	1
UCA	3	6	9	11	8	19	1	0	1	1	0	1	5	0	5
Total	74	92	166	140	273	413	29	69	98	121	58	179	58	46	104

Nota: La tabla 23 presenta la continuación de la distribución del personal no docente por área del conocimiento y sexo según las instituciones de educación superior.

Tabla 24. Personal no docente por grupos de edades

IES	Grupos de edades													Total
	15 - 19	20 - 24	25 - 29	30 - 34	35 - 39	40 - 44	45 - 49	50 - 54	55 - 59	60 - 64	65 - 69	70 - 74	75 +	
UNAN-León	0	20	112	160	157	169	153	182	140	43	7	0	0	1143
UNAN-Managua	3	32	161	257	276	277	222	176	190	71	6	0	1	1672
UNI	12	112	173	167	161	166	157	140	125	59	9	5	0	1286
UNA	0	3	15	12	22	30	24	35	18	12	1	0	0	172
UNIAV	0	1	7	12	14	27	17	19	13	5	2	0	0	117
BICU	0	3	34	54	48	43	44	32	44	19	2	0	0	323
URACCAN	0	18	52	70	74	68	51	42	44	20	4	1	0	444
UNFLEP	0	11	19	14	20	11	9	10	3	3	1	0	0	101
UNP	0	7	13	36	41	37	62	46	48	15	1	1	0	307
UNM-RMA	1	9	13	22	20	19	13	17	6	5	0	0	0	125
UNPGLL	1	4	11	7	7	125	7	5	5	1	0	0	0	173
UDENIC	0	4	9	10	13	18	4	9	7	2	0	0	0	76
UA	0	1	0	0	1	2	2	2	0	1	0	0	0	9
UNICA	1	12	15	20	32	20	21	16	8	5	2	1	0	153
UAM	1	10	33	37	35	24	13	12	16	3	4	1	0	189
UCC	2	15	18	22	24	27	23	18	11	2	0	0	0	162
UNICIT	0	6	10	6	8	9	6	5	0	5	1	1	0	57
UCEM	0	4	6	11	8	8	1	2	2	1	0	0	0	43
UACH	0	1	1	5	1	4	2	1	2	2	1	0	0	20
ULAM	0	6	5	5	12	5	5	6	5	5	1	2	0	57
UdeM	0	3	3	2	9	10	8	2	3	0	0	0	0	40
UNIVALLE	0	1	8	9	8	10	6	4	4	3	0	0	0	53
UCN	1	10	35	16	21	23	8	24	8	5	6	0	1	158
UTM	0	2	5	6	8	5	2	5	2	0	0	1	0	36
UNIJJAR	0	3	2	4	6	5	5	5	2	2	4	1	0	39
UMO-JN	0	1	3	1	5	0	2	1	1	1	0	0	0	15
UAC	1	5	1	6	4	3	6	6	3	1	0	0	1	37
UML	0	14	37	38	28	30	31	30	17	3	1	0	1	230
UCYT	1	5	5	9	10	4	4	4	0	0	0	0	0	42
UNACAD	0	1	1	2	2	0	0	1	3	2	1	2	1	16
UCM	1	0	2	2	2	0	3	0	3	2	0	1	1	17
UNIDES	0	1	2	6	5	0	2	6	5	5	2	1	0	35
UNITEC	0	3	5	6	4	1	2	2	1	0	0	0	0	24
ULSA	0	3	15	10	14	5	4	3	2	0	0	0	0	56
LAAU	0	2	1	2	3	2	1	3	5	1	1	0	0	21
KEISER	0	17	48	46	34	19	19	14	6	1	0	0	1	205
UCSER	0	1	1	1	2	3	4	1	1	1	2	0	0	17
INEJ	0	1	4	1	1	1	2	0	0	1	0	0	0	11
IAEJ	0	0	2	17	17	20	12	16	15	10	2	3	0	114
ILCOMP	3	2	0	4	0	3	2	4	2	0	1	0	0	21
CETAE	0	1	1	1	2	0	0	1	1	0	0	0	0	7
ITV	0	2	0	2	2	3	0	0	1	0	0	0	0	10
UDO	0	3	10	10	8	16	5	7	7	0	1	0	0	67
UENIC-MLK	0	2	9	10	11	12	10	8	11	5	1	1	0	80
UCA	0	0	18	33	44	43	49	52	49	4	0	0	0	292
<b>Total</b>	<b>28</b>	<b>362</b>	<b>925</b>	<b>1171</b>	<b>1224</b>	<b>1307</b>	<b>1023</b>	<b>974</b>	<b>839</b>	<b>326</b>	<b>64</b>	<b>22</b>	<b>7</b>	<b>8272</b>

Nota: La tabla 24 presenta la distribución del número de personal no docente por grupos de edades, el 90% del personal se encuentran entre los rangos de edades de 25 a 59 años.

Tabla 25. Personal no docente por grupos étnicos

IES	Etnia										Total
	Chorotega	Xiu	Matagalpa	Mískitu	Mayangna	Rama	Creole	Garífuna	Mestizo	N/d	
UNAN-León	0	0	0	1	0	0	0	0	1134	8	1143
UNAN-Managua	0	0	0	0	0	0	0	0	1672	0	1672
UNI	0	0	0	1	1	1	1	0	1281	1	1286
UNA	0	0	0	0	0	0	1	0	94	77	172
UNIAV	0	0	0	0	0	0	0	0	117	0	117
BICU	0	0	0	62	3	2	88	5	163	0	323
URACCAN	0	0	0	69	2	2	32	1	338	0	444
UNFLEP	0	0	0	0	0	0	0	0	101	0	101
UNP	0	0	0	0	0	0	0	0	0	307	307
UNM-RMA	0	0	0	1	0	0	0	0	124	0	125
UNPGGL	0	0	0	0	0	0	0	0	173	0	173
UDENIC	0	0	0	0	0	0	1	0	75	0	76
UA	0	0	0	0	0	0	0	0	9	0	9
UNICA	0	0	0	0	0	0	0	0	153	0	153
UAM	0	0	0	0	0	0	0	0	0	189	189
UCC	2	0	0	0	0	0	0	0	155	5	162
UNICIT	0	0	0	0	0	0	0	0	56	1	57
UCEM	0	0	0	0	0	0	0	0	43	0	43
UACH	0	0	0	0	0	0	0	0	19	1	20
ULAM	0	0	0	0	0	0	0	0	57	0	57
UdeM	0	0	0	0	0	0	0	0	40	0	40
UNIVALLE	0	0	0	0	0	0	0	0	0	53	53
UCN	0	0	0	1	0	0	0	0	156	1	158
UTM	0	0	0	0	0	0	0	0	36	0	36
UNIJJAR	1	2	1	0	0	0	0	0	35	0	39
UMO-JN	0	0	0	0	0	0	0	0	15	0	15
UAC	0	0	0	0	0	0	0	0	34	3	37
UML	0	0	0	0	0	0	0	0	229	1	230
UCYT	0	0	0	0	0	0	0	0	42	0	42
UNACAD	0	0	0	0	0	0	0	0	16	0	16
UCM	0	0	0	0	0	0	0	0	17	0	17
UNIDES	0	0	0	0	0	0	0	0	34	1	35
UNITEC	0	0	0	0	0	0	0	0	24	0	24
ULSA	0	0	0	0	0	0	0	0	0	56	56
LAAU	0	0	0	0	0	0	0	0	21	0	21
KEISER	0	0	0	0	0	0	0	0	0	205	205
UCSER	0	0	0	0	0	0	0	0	17	0	17
INEJ	0	0	0	0	0	0	0	0	11	0	11
IAEJ	0	0	0	0	0	0	0	0	113	1	114
ILCOMP	0	0	0	1	0	0	0	0	20	0	21
CETAE	0	0	0	0	0	0	0	0	7	0	7
ITV	0	0	0	0	0	0	0	0	10	0	10
UDO	0	1	0	0	0	0	0	0	66	0	67
UENIC-MLK	0	0	0	0	0	0	0	0	80	0	80
UCA	0	0	0	0	0	0	0	0	0	292	292
<b>Total</b>	<b>3</b>	<b>3</b>	<b>1</b>	<b>136</b>	<b>6</b>	<b>5</b>	<b>123</b>	<b>6</b>	<b>6787</b>	<b>1202</b>	<b>8272</b>

Nota: La tabla 25 presenta la distribución del número personal no docente por el grupo étnico al que pertenece, aunque, es difícil identificar los orígenes étnicos de los habitantes del país, debido a las distintas uniones de etnias producto del mestizaje, en la tabla se puede observar la presencia de docentes que provienen de grupos originarios, siendo de mayor prevalencia las etnias Mískito y Creole.

**Tabla 26.** Personal no docente por zona geográfica de residencia

IES	Zona geográfica de residencia			Total
	Urbano	Rural	No disponible	
UNAN-León	856	40	247	1143
UNAN-Managua	1672	0	0	1672
UNI	1171	114	1	1286
UNA	163	8	1	172
UNIAV	63	54	0	117
BICU	312	11	0	323
URACCAN	442	2	0	444
UNFLEP	67	34	0	101
UNP	0	0	307	307
UNM-RMA	106	19	0	125
UNPGGL	58	2	113	173
UDENIC	71	4	1	76
UA	4	5	0	9
UNICA	149	4	0	153
UAM	148	14	27	189
UCC	152	10	0	162
UNICIT	57	0	0	57
UCEM	40	3	0	43
UACH	20	0	0	20
ULAM	56	1	0	57
UdeM	40	0	0	40
UNIVALLE	53	0	0	53
UCN	144	14	0	158
UTM	30	6	0	36
UNIJJAR	38	1	0	39
UMO-JN	15	0	0	15
UAC	37	0	0	37
UML	213	17	0	230
UCYT	42	0	0	42
UNACAD	16	0	0	16
UCM	15	2	0	17
UNIDES	30	5	0	35
UNITEC	24	0	0	24
ULSA	54	1	1	56
LAAU	21	0	0	21
KEISER	180	25	0	205
UCSER	17	0	0	17
INEJ	11	0	0	11
IAEJ	114	0	0	114
ILCOMP	18	3	0	21
CETAE	7	0	0	7
ITV	10	0	0	10
UDO	66	1	0	67
UENIC-MLK	68	12	0	80
UCA	292	0	0	292
<b>Total</b>	<b>7162</b>	<b>412</b>	<b>698</b>	<b>8272</b>

Nota: La tabla presenta la distribución del número de personal no docente por la zona geográfica de residencia según las instituciones de educación superior.

Tabla 27. Personal no docente por tipo de contrato

IES	Tipo de contrato						Total
	Tiempo Completo	3/4 de Tiempo	1/2 Tiempo	1/4 de Tiempo	Horario	No disponible	
UNAN-León	1135	0	3	2	0	3	1143
UNAN-Managua	1612	24	36	0	0	0	1672
UNI	1281	0	4	0	0	1	1286
UNA	118	0	0	0	54	0	172
UNIAV	73	0	0	0	42	2	117
BICU	293	0	3	0	27	0	323
URACCAN	434	0	0	0	10	0	444
UNFLEP	78	0	0	0	23	0	101
UNP	307	0	0	0	0	0	307
UNM-RMA	125	0	0	0	0	0	125
UNPGGL	47	0	1	0	11	114	173
UDENIC	76	0	0	0	0	0	76
UA	6	0	3	0	0	0	9
UNICA	150	0	3	0	0	0	153
UAM	188	0	0	0	1	0	189
UCC	160	0	0	0	2	0	162
UNICIT	46	1	1	0	9	0	57
UCEM	43	0	0	0	0	0	43
UACH	20	0	0	0	0	0	20
ULAM	50	0	0	2	5	0	57
UdeM	40	0	0	0	0	0	40
UNIVALLE	53	0	0	0	0	0	53
UCN	154	0	4	0	0	0	158
UTM	36	0	0	0	0	0	36
UNIJJAR	39	0	0	0	0	0	39
UMO-JN	13	0	2	0	0	0	15
UAC	36	0	1	0	0	0	37
UML	216	0	8	0	6	0	230
UCYT	42	0	0	0	0	0	42
UNACAD	16	0	0	0	0	0	16
UCM	17	0	0	0	0	0	17
UNIDES	26	0	1	0	7	1	35
UNITEC	24	0	0	0	0	0	24
ULSA	56	0	0	0	0	0	56
LAAU	19	0	1	1	0	0	21
KEISER	198	0	7	0	0	0	205
UCSER	12	0	5	0	0	0	17
INEJ	11	0	0	0	0	0	11
IAEJ	114	0	0	0	0	0	114
ILCOMP	19	0	0	0	2	0	21
CETAE	6	0	0	0	1	0	7
ITV	10	0	0	0	0	0	10
UDO	64	0	2	1	0	0	67
UENIC-MLK	77	0	1	0	2	0	80
UCA	292	0	0	0	0	0	292
<b>Total</b>	<b>7832</b>	<b>25</b>	<b>86</b>	<b>6</b>	<b>202</b>	<b>121</b>	<b>8272</b>

Nota: La tabla presenta la distribución del número de personal no docente por tipo de contrato, el 95% del personal disponen de contratos a tiempo completo.

**Tabla 28. Personal no docente por años de antigüedad en educación superior – C1**

IES	0 - 4			5 - 9			10 - 14			15 - 19			20 - 24			25 - 29		
	F	M	T	F	M	T	F	M	T	F	M	T	F	M	T	F	M	T
UNAN-León	192	276	468	158	128	286	30	34	64	40	41	81	50	45	95	34	19	53
UNAN-Managua	711	827	1538	72	62	134	0	0	0	0	0	0	0	0	0	0	0	0
UNI	350	415	765	74	81	155	42	42	84	36	42	78	40	22	62	23	15	38
UNA	28	40	68	7	10	17	9	9	18	3	7	10	12	12	24	7	5	12
UNIAV	12	17	29	7	16	23	7	10	17	8	9	17	4	11	15	1	5	6
BICU	52	57	109	46	39	85	24	26	50	19	14	33	16	18	34	7	5	12
URACCAN	61	109	170	43	45	88	31	31	62	42	29	71	23	13	36	11	6	17
UNFLEP	21	31	52	9	11	20	10	10	20	2	3	5	1	2	3	0	0	0
UNP	30	30	60	20	13	33	36	23	59	33	26	59	26	33	59	15	3	18
UNM-RMA	35	38	73	17	5	22	14	2	16	7	2	9	3	2	5	0	0	0
UNPGGL	82	71	153	8	7	15	1	1	2	0	2	2	1	0	1	0	0	0
UDENIC	17	35	52	3	5	8	2	3	5	0	2	2	3	5	8	0	0	0
UA	3	3	6	0	0	0	0	1	1	0	1	1	0	0	0	0	1	1
UNICA	27	26	53	23	23	46	12	10	22	6	3	9	5	3	8	5	5	10
UAM	71	68	139	7	2	9	10	7	17	0	4	4	3	5	8	5	2	7
UCC	35	39	74	11	17	28	17	6	23	7	5	12	9	7	16	3	4	7
UNICIT	6	16	22	6	5	11	7	3	10	5	1	6	1	1	2	1	3	4
UCEM	16	21	37	0	0	0	3	0	3	1	1	2	1	0	1	0	0	0
UACH	6	3	9	1	0	1	4	0	4	1	0	1	3	0	3	1	1	2
ULAM	10	3	13	9	4	13	5	2	7	5	2	7	3	4	7	2	3	5
UdeM	18	22	40	0	0	0	0	0	0	0	0	0	0	0	0	0	0	0
UNIVALLE	5	8	13	10	8	18	6	4	10	4	3	7	2	1	3	1	0	1
UCN	39	35	74	29	13	42	9	14	23	5	3	8	5	2	7	0	3	3
UTM	10	3	13	6	3	9	1	3	4	3	2	5	2	1	3	0	2	2
UNIJJAR	8	6	14	4	6	10	2	4	6	0	0	0	3	4	7	0	0	0
UMO-JN	9	1	10	2	1	3	2	0	2	0	0	0	0	0	0	0	0	0
UAC	16	19	35	0	0	0	1	1	2	0	0	0	0	0	0	0	0	0
UML	61	38	99	32	33	65	17	20	37	14	8	22	3	2	5	1	1	2
UCYT	15	27	42	0	0	0	0	0	0	0	0	0	0	0	0	0	0	0
UNACAD	4	3	7	3	1	4	0	0	0	0	0	0	0	0	0	0	0	0
UCM	3	3	6	1	1	2	1	2	3	0	1	1	1	1	2	0	0	0
UNIDES	9	1	10	7	1	8	4	2	6	2	2	4	2	2	4	1	0	1
UNITEC	8	6	14	2	1	3	4	0	4	1	2	3	0	0	0	0	0	0
ULSA	14	26	40	6	7	13	3	0	3	0	0	0	0	0	0	0	0	0
LAAU	8	2	10	0	5	5	1	5	6	0	0	0	0	0	0	0	0	0
KEISER	83	65	148	15	12	27	6	10	16	6	4	10	0	1	1	2	0	2
UCSER	3	3	6	2	3	5	1	1	2	0	1	1	0	0	0	0	0	0
INEJ	5	2	7	0	2	2	1	0	1	0	0	0	0	0	0	0	0	0
IAEJ	13	14	27	7	6	13	13	8	21	15	9	24	10	6	16	2	3	5
ILCOMP	7	8	15	0	0	0	1	0	1	1	0	1	0	0	0	0	0	0
CETAE	2	0	2	3	1	4	0	0	0	0	1	1	0	0	0	0	0	0
ITV	1	1	2	0	1	1	1	2	3	1	0	1	1	1	2	0	0	0
UDO	32	16	48	6	3	9	3	3	6	0	0	0	0	0	3	1	4	
UENIC-MLK	14	19	33	6	8	14	9	7	16	3	1	4	6	2	8	2	1	3
UCA	14	19	33	34	23	57	37	36	73	19	20	39	10	17	27	10	15	25
<b>Total</b>	<b>2166</b>	<b>2472</b>	<b>4638</b>	<b>696</b>	<b>612</b>	<b>1308</b>	<b>387</b>	<b>342</b>	<b>729</b>	<b>289</b>	<b>251</b>	<b>540</b>	<b>249</b>	<b>223</b>	<b>472</b>	<b>137</b>	<b>103</b>	<b>240</b>

Nota: La tabla 28 presenta la distribución del número de personal no docente por años de antigüedad en la educación superior y sexo según las instituciones de educación superior. Se puede observar en la tabla, la mayor frecuencia de años de antigüedad del personal se concentra en los primeros cinco rangos inferiores a los 24 años.

**Tabla 29. Personal no docente por años de antigüedad en educación superior – C2**

IES	30 - 34			35 - 39			40 - 44			45 - 49			50+			Total		
	F	M	T	F	M	T	F	M	T	F	M	T	F	M	T	F	M	T
UNAN-León	48	14	62	25	6	31	3	0	3	0	0	0	0	0	0	580	563	1143
UNAN-Managua	0	0	0	0	0	0	0	0	0	0	0	0	0	0	0	783	889	1672
UNI	46	27	73	24	5	29	2	0	2	0	0	0	0	0	0	637	649	1286
UNA	12	3	15	4	1	5	3	0	3	0	0	0	0	0	0	85	87	172
UNIAV	4	6	10	0	0	0	0	0	0	0	0	0	0	0	0	43	74	117
BICU	0	0	0	0	0	0	0	0	0	0	0	0	0	0	0	164	159	323
URACCAN	0	0	0	0	0	0	0	0	0	0	0	0	0	0	0	211	233	444
UNFLEP	0	0	0	1	0	1	0	0	0	0	0	0	0	0	0	44	57	101
UNP	14	5	19	0	0	0	0	0	0	0	0	0	0	0	0	174	133	307
UNM-RMA	0	0	0	0	0	0	0	0	0	0	0	0	0	0	0	76	49	125
UNPGGL	0	0	0	0	0	0	0	0	0	0	0	0	0	0	0	92	81	173
UDENIC	0	0	0	1	0	1	0	0	0	0	0	0	0	0	0	26	50	76
UA	0	0	0	0	0	0	0	0	0	0	0	0	0	0	0	3	6	9
UNICA	2	2	4	0	0	0	1	0	1	0	0	0	0	0	0	81	72	153
UAM	1	2	3	1	0	1	1	0	1	0	0	0	0	0	0	99	90	189
UCC	1	0	1	0	0	0	1	0	1	0	0	0	0	0	0	84	78	162
UNICIT	1	1	2	0	0	0	0	0	0	0	0	0	0	0	0	27	30	57
UCEM	0	0	0	0	0	0	0	0	0	0	0	0	0	0	0	21	22	43
UACH	0	0	0	0	0	0	0	0	0	0	0	0	0	0	0	16	4	20
ULAM	0	5	5	0	0	0	0	0	0	0	0	0	0	0	0	34	23	57
UdeM	0	0	0	0	0	0	0	0	0	0	0	0	0	0	0	18	22	40
UNIVALLE	0	1	1	0	0	0	0	0	0	0	0	0	0	0	0	28	25	53
UCN	0	1	1	0	0	0	0	0	0	0	0	0	0	0	0	87	71	158
UTM	0	0	0	0	0	0	0	0	0	0	0	0	0	0	0	22	14	36
UNIJJAR	0	0	0	0	0	0	0	2	2	0	0	0	0	0	0	17	22	39
UMO-JN	0	0	0	0	0	0	0	0	0	0	0	0	0	0	0	13	2	15
UAC	0	0	0	0	0	0	0	0	0	0	0	0	0	0	0	17	20	37
UML	0	0	0	0	0	0	0	0	0	0	0	0	0	0	0	128	102	230
UCYT	0	0	0	0	0	0	0	0	0	0	0	0	0	0	0	15	27	42
UNACAD	1	1	2	0	0	0	0	2	2	1	0	1	0	0	0	9	7	16
UCM	1	1	2	0	0	0	0	1	1	0	0	0	0	0	0	7	10	17
UNIDES	0	1	1	0	1	1	0	0	0	0	0	0	0	0	0	25	10	35
UNITEC	0	0	0	0	0	0	0	0	0	0	0	0	0	0	0	15	9	24
ULSA	0	0	0	0	0	0	0	0	0	0	0	0	0	0	0	23	33	56
LAAU	0	0	0	0	0	0	0	0	0	0	0	0	0	0	0	9	12	21
KEISER	0	1	1	0	0	0	0	0	0	0	0	0	0	0	0	112	93	205
UCSER	0	0	0	0	0	0	0	0	0	1	2	3	0	0	0	7	10	17
INEJ	0	0	0	0	1	1	0	0	0	0	0	0	0	0	0	6	5	11
IAEJ	4	1	5	1	1	2	1	0	1	0	0	0	0	0	0	66	48	114
ILCOMP	1	2	3	0	1	1	0	0	0	0	0	0	0	0	0	10	11	21
CETAE	0	0	0	0	0	0	0	0	0	0	0	0	0	0	0	5	2	7
ITV	0	1	1	0	0	0	0	0	0	0	0	0	0	0	0	4	6	10
UDO	0	0	0	0	0	0	0	0	0	0	0	0	0	0	0	44	23	67
UENIC-MLK	0	1	1	1	0	1	0	0	0	0	0	0	0	0	0	41	39	80
UCA	12	9	21	14	2	16	0	0	0	0	1	1	0	0	0	150	142	292
<b>Total</b>	<b>148</b>	<b>85</b>	<b>233</b>	<b>72</b>	<b>18</b>	<b>90</b>	<b>12</b>	<b>5</b>	<b>17</b>	<b>2</b>	<b>3</b>	<b>5</b>	<b>0</b>	<b>0</b>	<b>0</b>	<b>4158</b>	<b>4114</b>	<b>8272</b>

Nota: La tabla 29 presenta la continuación de la distribución del número de personal no docente por años de antigüedad en la educación superior y sexo según las instituciones de educación superior.



**Tabla 30.** Estado civil soltero por la cantidad de hijos

IES	Soltero								Total
	Cantidad de hijos								
	Ninguno	Uno	Dos	Tres	Cuatro	Cinco	Seis	Más de seis	
UNAN-León	125	66	96	42	20	12	0	1	362
UNAN-Managua	281	400	269	157	52	29	11	7	1206
UNI	436	126	83	50	19	4	3	2	723
UNA	24	17	15	12	4	1	0	2	75
UNIAV	8	7	10	7	1	0	0	0	33
BICU	36	26	21	14	9	13	3	1	123
URACCAN	61	46	27	20	7	8	2	2	173
UNFLEP	29	11	2	2	1	0	0	0	45
UNP	48	32	31	20	8	3	3	1	146
UNM-RMA	27	13	13	4	1	3	0	0	61
UNPGGL	21	7	5	0	0	0	0	0	33
UDENIC	13	6	4	1	0	0	0	0	24
UA	1	1	0	0	0	0	0	0	2
UNICA	32	15	10	2	1	0	0	0	60
UAM	52	7	14	1	1	0	0	0	75
UCC	38	19	17	6	2	1	1	0	84
UNICIT	18	6	4	3	0	0	0	0	31
UCEM	7	3	1	2	0	0	0	0	13
UACH	5	0	0	0	0	0	0	0	5
ULAM	12	6	3	1	1	0	0	0	23
UdeM	20	0	0	0	0	0	0	0	20
UNIVALLE	15	7	5	2	1	0	0	0	30
UCN	40	16	15	4	2	0	0	0	77
UTM	11	1	1	0	0	0	0	0	13
UNIJJAR	6	5	1	1	0	1	0	0	14
UMO-JN	3	1	1	0	0	0	0	0	5
UAC	13	5	0	0	1	0	0	0	19
UML	56	10	17	8	1	0	0	1	93
UCYT	10	3	2	2	1	0	0	0	18
UNACAD	1	1	0	1	1	0	0	0	4
UCM	5	2	1	1	0	0	0	0	9
UNIDES	3	2	3	0	1	0	0	0	9
UNITEC	9	4	1	3	0	0	0	0	17
ULSA	14	10	3	4	0	1	0	0	32
LAAU	4	3	2	1	0	0	0	0	10
KEISER	86	5	3	3	0	0	0	0	97
UCSER	4	1	1	1	1	0	0	0	8
INEJ	3	1	1	0	0	0	0	0	5
IAEJ	13	18	7	4	2	1	0	0	45
ILCOMP	3	4	2	0	0	0	0	0	9
CETAE	1	1	1	0	0	0	0	0	3
ITV	1	1	0	0	0	0	0	0	2
UDO	17	10	3	3	2	0	0	0	35
UENIC-MLK	8	8	9	4	3	1	1	1	35
UCA	210	0	0	0	0	0	0	0	210
<b>Total</b>	<b>1830</b>	<b>933</b>	<b>704</b>	<b>386</b>	<b>143</b>	<b>78</b>	<b>24</b>	<b>18</b>	<b>4116</b>

Nota: La tabla 30 presenta la distribución del número de personal no docente con respecto al estado civil soltero con relación a la cantidad de hijos. Se puede observar que el 50% del personal tienen estado civil soltero, donde el 56% de ellos tienen al menos un hijo.

**Tabla 31.** Estado civil casado por la cantidad de hijos

IES	Casado								Total
	Cantidad de hijos								
	Ninguno	Uno	Dos	Tres	Cuatro	Cinco	Seis	Más de seis	
UNAN-León	31	71	170	79	24	17	0	1	393
UNAN-Managua	53	136	126	63	26	7	4	4	419
UNI	62	93	129	84	21	14	1	3	407
UNA	4	11	23	17	10	6	1	1	73
UNIAV	7	17	29	13	3	0	0	0	69
BICU	9	32	35	30	10	6	6	4	132
URACCAN	15	43	87	41	10	6	2	1	205
UNFLEP	5	9	11	8	2	1	0	0	36
UNP	15	27	55	22	8	6	5	3	141
UNM-RMA	5	11	29	7	1	0	1	0	54
UNPGGL	3	4	11	1	1	0	0	0	20
UDENIC	2	10	20	7	1	1	1	1	43
UA	0	2	3	1	0	0	0	0	6
UNICA	4	23	24	8	3	2	1	0	65
UAM	27	23	31	9	2	1	0	1	94
UCC	7	12	20	11	4	1	1	0	56
UNICIT	3	7	7	5	1	1	2	0	26
UCEM	2	8	5	3	0	0	0	0	18
UACH	0	1	5	3	1	0	0	0	10
ULAM	4	3	10	10	3	1	0	0	31
UdeM	18	0	0	0	0	0	0	0	18
UNIVALLE	2	3	9	1	0	1	0	0	16
UCN	10	13	21	7	8	3	0	1	63
UTM	4	3	5	5	1	1	0	0	19
UNIJJAR	1	5	7	3	3	0	0	1	20
UMO-JN	2	4	1	3	0	0	0	0	10
UAC	2	4	7	2	1	1	0	0	17
UML	19	32	35	22	8	2	0	2	120
UCYT	1	11	3	2	2	0	1	0	20
UNACAD	2	1	5	2	1	1	0	0	12
UCM	0	0	2	4	0	1	0	0	7
UNIDES	1	6	7	8	0	0	1	0	23
UNITEC	1	0	5	0	1	0	0	0	7
ULSA	6	9	7	2	0	0	0	0	24
LAAU	2	1	2	1	2	0	0	0	8
KEISER	59	13	23	3	2	1	0	0	101
UCSER	0	3	6	0	0	0	0	0	9
INEJ	0	1	4	0	0	0	1	0	6
IAEJ	9	10	16	14	4	1	1	2	57
ILCOMP	2	4	5	0	0	0	0	0	11
CETAE	0	2	1	0	0	0	0	0	3
ITV	1	3	4	0	0	0	0	0	8
UDO	1	6	11	4	1	1	0	0	24
UENIC-MLK	4	10	16	5	1	0	0	1	37
UCA	82	0	0	0	0	0	0	0	82
<b>Total</b>	<b>487</b>	<b>687</b>	<b>1032</b>	<b>510</b>	<b>166</b>	<b>83</b>	<b>29</b>	<b>26</b>	<b>3020</b>

Nota: La tabla 31 presenta la distribución del número de personal no docente con respecto al estado civil casado con relación a la cantidad de hijos. El 37% del personal de estado civil casado, el 84% tienen hijos.

**Tabla 32.** Estado civil unión de hecho por la cantidad de hijos

IES	Unión de hecho Cantidad de hijos								Total
	Ninguno	Uno	Dos	Tres	Cuatro	Cinco	Seis	Más de seis	
UNAN-León	9	28	38	27	11	2	3	4	122
UNAN-Managua	5	16	15	9	1	1	0	0	47
UNI	31	38	48	21	11	4	3	0	156
UNA	1	5	7	4	4	3	0	0	24
UNIAV	2	2	5	5	1	0	0	0	15
BICU	5	14	14	14	7	1	1	5	61
URACCAN	9	16	21	8	6	3	2	1	66
UNFLEP	5	9	5	1	0	0	0	0	20
UNP	2	5	6	2	3	1	1	0	20
UNM-RMA	2	3	1	2	1	1	0	0	10
UNPGGL	3	3	0	1	0	0	0	0	7
UDENIC	0	8	0	0	1	0	0	0	9
UA	1	0	0	0	0	0	0	0	1
UNICA	0	8	13	4	3	0	0	0	28
UAM	3	8	6	2	0	0	1	0	20
UCC	3	9	7	2	0	1	0	0	22
UNICIT	0	0	0	0	0	0	0	0	0
UCEM	4	3	4	1	0	0	0	0	12
UACH	1	2	1	1	0	0	0	0	5
ULAM	0	1	2	0	0	0	0	0	3
UdeM	2	0	0	0	0	0	0	0	2
UNIVALLE	0	1	3	1	0	1	0	0	6
UCN	3	7	7	0	1	0	0	0	18
UTM	0	3	1	0	0	0	0	0	4
UNIJJAR	1	1	0	2	0	1	0	0	5
UMO-JN	0	0	0	0	0	0	0	0	0
UAC	0	0	1	0	0	0	0	0	1
UML	3	5	7	0	2	0	0	0	17
UCYT	1	2	1	0	0	0	0	0	4
UNACAD	0	0	0	0	0	0	0	0	0
UCM	0	0	0	1	0	0	0	0	1
UNIDES	1	0	2	0	0	0	0	0	3
UNITEC	0	0	0	0	0	0	0	0	0
ULSA	0	0	0	0	0	0	0	0	0
LAAU	0	1	2	0	0	0	0	0	3
KEISER	6	0	0	1	0	0	0	0	7
UCSER	0	0	0	0	0	0	0	0	0
INEJ	0	0	0	0	0	0	0	0	0
IAEJ	3	3	4	2	0	0	0	0	12
ILCOMP	0	1	0	0	0	0	0	0	1
CETAE	0	0	0	0	0	0	1	0	1
ITV	0	0	0	0	0	0	0	0	0
UDO	1	2	3	2	0	0	0	0	8
UENIC-MLK	2	2	4	0	0	0	0	0	8
UCA	0	0	0	0	0	0	0	0	0
<b>Total</b>	<b>109</b>	<b>206</b>	<b>228</b>	<b>113</b>	<b>52</b>	<b>19</b>	<b>12</b>	<b>10</b>	<b>749</b>

Nota: La tabla 32 presenta la distribución del número de personal no docente con respecto al estado civil unión de hecho con relación a la cantidad de hijos. El 9% del personal tienen estado civil unión de hecho, donde el 85% de ellos tienen al menos un hijo. No obstante, se desconoce el estado civil de 387 personas, de estos 376 no tienen hijos.

Este documento en su formato impreso es una **copia controlada**. En su versión digital se considera una **copia no controlada**, por lo que no se garantiza la vigencia ni control de este.

Tabla 33. Personal no docente por tipo de discapacidad y sexo

IES	Discapacidad Auditiva			Discapacidad Intelectual			Discapacidad Visual			Discapacidad Motriz			Discapacidad para Hablar			Discapacidad Múltiple			Total		
	F	M	T	F	M	T	F	M	T	F	M	T	F	M	T	F	M	T	F	M	T
	UNAN-León	1	1	2	1	0	1	8	5	13	1	4	5	0	1	1	0	1	1	11	12
UNAN-Managua	0	0	0	0	0	0	0	0	0	0	0	0	0	0	0	0	0	0	0	0	0
UNI	1	1	2	0	0	0	0	0	0	0	0	0	0	0	0	0	0	0	1	1	2
UNA	0	0	0	0	0	0	0	0	0	0	0	0	0	0	0	0	0	0	0	0	0
UNIAV	0	0	0	0	0	0	0	0	1	1	0	1	0	0	0	0	0	0	0	2	2
BICU	1	0	1	0	0	0	0	1	1	0	0	0	0	0	0	0	0	0	1	1	2
URACCAN	0	0	0	0	0	0	0	1	1	0	2	2	0	0	0	0	0	0	0	3	3
UNFLEP	0	0	0	0	0	0	0	0	0	1	0	1	0	0	0	0	0	0	1	0	1
UNP	0	0	0	0	0	0	0	0	0	0	0	0	0	0	0	0	0	0	0	0	0
UNM-RMA	0	0	0	0	0	0	0	0	0	0	1	1	0	0	0	0	0	0	0	1	1
UNPGGL	0	0	0	0	0	0	0	0	0	0	1	1	0	0	0	0	0	0	0	1	1
UDENIC	1	0	1	0	0	0	1	1	2	0	1	1	0	0	0	0	0	0	2	2	4
UA	0	0	0	0	0	0	0	0	0	0	0	0	0	0	0	0	0	0	0	0	0
UNICA	0	0	0	0	0	0	0	1	1	1	0	1	0	0	0	0	0	0	1	1	2
UAM	0	1	1	0	0	0	3	4	7	0	2	2	0	0	0	0	0	0	3	7	10
UCC	1	2	3	0	0	0	2	1	3	1	0	1	0	0	0	0	0	0	4	3	7
UNICIT	0	0	0	0	0	0	11	8	19	0	0	0	0	0	0	0	0	0	11	8	19
UCEM	0	0	0	0	0	0	0	0	0	0	0	0	0	0	0	0	0	0	0	0	0
UACH	0	0	0	0	0	0	0	0	0	0	0	0	0	0	0	0	0	0	0	0	0
ULAM	0	0	0	0	0	0	0	0	0	0	0	0	0	0	0	0	0	0	0	0	0
UdeM	0	0	0	0	0	0	0	0	0	0	0	0	0	0	0	0	0	0	0	0	0
UNIVALLE	0	0	0	0	0	0	0	0	0	0	0	0	0	0	0	0	0	0	0	0	0
UCN	1	1	2	0	0	0	7	6	13	0	0	0	0	0	0	0	0	0	8	7	15
UTM	0	0	0	0	1	1	0	0	0	0	1	1	0	0	0	0	0	0	0	2	2
UNIJJAR	0	0	0	0	0	0	0	0	0	0	1	1	0	0	0	0	0	0	0	1	1
UMO-JN	0	0	0	0	0	0	0	0	0	0	0	0	0	0	0	0	0	0	0	0	0
UAC	0	0	0	0	0	0	0	0	0	0	0	0	0	0	0	0	0	0	0	0	0
UML	0	0	0	0	0	0	0	0	0	0	1	1	0	0	0	0	0	0	0	1	1
UCYT	0	0	0	0	0	0	0	0	0	0	0	0	0	0	0	0	0	0	0	0	0
UNACAD	0	0	0	0	0	0	9	7	16	0	0	0	0	0	0	0	0	0	9	7	16
UCM	0	0	0	0	0	0	2	0	2	0	0	0	0	0	0	0	0	0	2	0	2
UNIDES	0	0	0	0	0	0	0	0	0	0	0	0	0	0	0	0	0	0	0	0	0
UNITEC	0	0	0	0	0	0	0	0	0	0	0	0	0	0	0	0	0	0	0	0	0
ULSA	0	1	1	0	0	0	7	10	17	0	1	1	0	0	0	0	0	0	7	12	19
LAAU	0	0	0	0	0	0	0	0	0	0	1	1	0	0	0	0	0	0	0	1	1
KEISER	0	0	0	0	0	0	0	0	0	0	0	0	0	0	0	0	0	0	0	0	0
UCSER	0	0	0	0	0	0	0	0	0	0	0	0	0	0	0	0	0	0	0	0	0
INEJ	0	0	0	0	0	0	0	0	0	0	0	0	0	0	0	0	0	0	0	0	0
IAEJ	0	0	0	0	0	0	0	0	0	0	1	1	0	0	0	0	0	0	0	1	1
ILCOMP	0	0	0	0	0	0	4	2	6	0	0	0	0	0	0	0	0	0	4	2	6
CETAE	0	0	0	0	0	0	0	1	1	0	0	0	0	0	0	0	0	0	0	1	1
ITV	0	0	0	0	0	0	0	0	0	0	0	0	0	0	0	0	0	0	0	0	0
UDO	0	0	0	0	0	0	0	0	0	0	0	0	0	0	0	0	0	0	0	0	0
UENIC-MLK	0	0	0	0	0	0	0	0	0	0	0	0	0	0	0	0	0	0	0	0	0
UCA	0	0	0	0	0	0	0	0	0	0	3	3	0	0	0	0	2	2	0	5	5
Total	6	7	13	1	1	2	54	49	103	4	21	25	0	1	1	0	3	3	65	82	147

Nota: La tabla 33 presenta la distribución del número de personal no docente que presentan algún tipo de discapacidad por el sexo según las IES. El 1.7% del personal presentan discapacidad, prevaleciendo la discapacidad visual.

Tabla 34. Personal no docente que realizan estudios por niveles de formación y sexo – C1

IES	Técnico Medio			Técnico Superior			Licenciatura			Arquitectura			Ingeniería			Diplomado		
	F	M	T	F	M	T	F	M	T	F	M	T	F	M	T	F	M	T
UNAN-León	1	2	3	0	3	3	13	13	26	0	0	0	2	2	4	0	1	1
UNAN-Managua	0	0	0	0	1	1	4	2	6	0	0	0	1	1	2	0	0	0
UNI	0	0	0	0	0	0	17	9	26	2	4	6	23	67	90	0	0	0
UNA	0	0	0	0	1	1	1	0	1	0	0	0	1	1	3	0	0	3
UNIAV	0	0	0	0	2	2	1	0	1	0	0	0	4	4	0	0	0	0
BICU	0	1	1	1	0	1	2	6	8	0	0	0	0	0	0	2	2	2
URACCAN	1	2	3	0	0	0	1	2	3	0	0	0	0	0	3	0	3	3
UNFLEP	0	0	0	0	0	0	1	2	3	0	0	0	0	0	1	1	2	2
UNP	0	0	0	0	0	0	0	0	0	0	0	0	0	0	0	0	0	0
UNM-RMA	0	0	0	0	0	0	0	0	0	0	0	0	0	0	0	0	0	0
UNPGGL	0	0	0	1	0	1	0	0	0	0	0	0	0	0	0	0	0	0
UDENIC	0	0	0	1	1	2	3	2	5	0	0	0	0	0	0	0	0	0
UA	0	0	0	0	0	0	0	0	0	0	0	0	0	0	0	0	0	0
UNICA	0	0	0	0	0	0	4	2	6	0	0	0	1	2	3	13	0	13
UAM	0	0	0	0	0	0	4	7	11	0	0	0	5	5	7	13	20	20
UCC	0	0	0	1	0	1	3	1	4	0	0	0	1	1	2	3	2	5
UNICIT	0	0	0	1	0	1	3	1	4	0	0	0	0	0	2	0	2	2
UCEM	0	0	0	0	0	0	0	1	1	0	0	0	0	0	0	0	0	0
UACH	0	0	0	0	0	0	2	0	2	0	0	0	0	1	1	0	0	0
ULAM	0	1	1	0	0	0	3	0	3	0	0	0	0	0	0	0	0	0
UdeM	0	0	0	0	0	0	3	0	3	0	0	0	0	0	0	0	0	0
UNIVALLE	0	0	0	0	0	0	2	0	2	0	0	0	0	0	8	4	12	12
UCN	0	1	1	1	0	1	5	3	8	0	0	0	0	2	2	2	0	2
UTM	0	0	0	0	0	0	0	0	0	0	0	0	0	0	0	0	0	0
UNIJJAR	0	0	0	0	0	0	0	0	0	0	0	0	0	0	0	0	0	0
UMO-JN	0	0	0	0	0	0	2	0	2	0	0	0	0	0	0	0	0	0
UAC	0	0	0	0	0	0	1	1	2	0	0	0	0	1	1	0	0	0
UML	0	0	0	0	0	0	4	3	7	0	0	0	0	2	2	1	0	1
UCYT	0	0	0	0	0	0	1	4	5	0	0	0	0	0	0	0	0	0
UNACAD	0	0	0	0	0	0	0	1	1	0	0	0	0	0	0	0	0	0
UCM	0	0	0	0	0	0	0	1	1	0	0	0	0	0	0	0	0	0
UNIDES	0	0	0	0	0	0	0	0	0	0	0	0	0	0	0	0	0	0
UNITEC	0	0	0	0	0	0	0	0	0	0	0	0	0	0	0	0	0	0
ULSA	0	0	0	0	0	0	1	2	3	0	0	0	0	0	0	1	1	1
LAAU	0	0	0	0	0	0	0	0	0	0	0	0	0	0	0	0	0	0
KEISER	6	2	8	0	0	0	1	0	1	0	0	0	0	0	5	2	7	7
UCSER	0	0	0	0	0	0	0	0	0	0	0	0	0	0	0	0	0	0
INEJ	0	0	0	0	0	0	0	0	0	0	0	0	0	0	0	0	0	0
IAEJ	0	0	0	0	2	2	3	5	8	0	0	0	0	0	0	1	1	1
ILCOMP	0	0	0	0	0	0	0	0	0	0	0	0	0	0	0	0	0	0
CETAE	0	0	0	0	0	0	0	0	0	0	0	0	0	0	0	0	0	0
ITV	0	0	0	0	0	0	0	0	0	0	0	0	0	0	0	0	0	0
UDO	0	0	0	0	0	0	4	0	4	0	0	0	0	0	3	0	3	3
UENIC-MLK	0	0	0	0	0	0	0	1	1	0	0	0	0	0	0	0	0	0
UCA	0	0	0	0	0	0	0	0	0	0	0	0	0	0	0	0	0	0
Total	8	9	17	6	10	16	89	69	158	2	4	6	28	89	117	51	27	78

Nota: La tabla 34 presenta la distribución del número de personal no docente que realizan estudios según el nivel de formación de las carreras por el sexo según las instituciones de educación superior.

**Tabla 35. Personal no docente que realizan estudios por niveles de formación y sexo – C2**

IES	Posgrado			Especialización			Maestría			Especialidad Médica			Doctorado			Total		
	F	M	T	F	M	T	F	M	T	F	M	T	F	M	T	F	M	T
UNAN-León	0	0	0	1	0	1	12	9	21	0	0	0	1	0	1	30	30	60
UNAN-Managua	0	0	0	0	0	0	31	27	58	0	0	0	10	6	16	46	37	83
UNI	0	0	0	1	0	1	9	1	10	0	0	0	1	0	1	53	81	134
UNA	0	0	0	0	0	0	0	1	1	0	0	0	0	0	0	4	3	7
UNIAV	0	0	0	0	0	0	2	1	3	0	0	0	0	0	0	3	7	10
BICU	0	0	0	1	0	1	12	6	18	0	0	0	1	3	4	17	18	35
URACCAN	0	0	0	0	0	0	8	10	18	0	0	0	15	8	23	28	22	50
UNFLEP	0	0	0	0	0	0	5	0	5	0	0	0	0	0	0	7	3	10
UNP	0	0	0	0	0	0	8	3	11	0	0	0	1	0	1	9	3	12
UNM-RMA	0	0	0	0	0	0	0	0	0	0	0	0	0	1	1	0	1	1
UNPGGL	0	0	0	0	0	0	0	0	0	0	0	0	0	0	0	1	0	1
UDENIC	0	0	0	0	0	0	3	2	5	1	0	1	0	0	0	8	5	13
UA	0	0	0	0	0	0	0	2	2	0	0	0	0	0	0	0	2	2
UNICA	0	0	0	0	0	0	6	3	9	0	0	0	2	1	3	26	8	34
UAM	0	0	0	13	5	18	6	2	8	0	0	0	8	4	12	38	36	74
UCC	0	0	0	0	0	0	11	11	22	0	0	0	0	0	0	19	15	34
UNICIT	0	0	0	1	0	1	6	5	11	0	0	0	2	1	3	15	7	22
UCEM	0	0	0	0	0	0	1	0	1	0	0	0	0	0	0	1	1	2
UACH	0	0	0	0	0	0	2	0	2	0	0	0	0	0	0	4	1	5
ULAM	0	0	0	0	0	0	0	0	0	0	0	0	1	0	1	4	1	5
UdeM	0	0	0	0	0	0	0	0	0	0	0	0	0	0	0	3	0	3
UNIVALLE	0	0	0	0	0	0	0	1	1	0	0	0	0	0	0	10	5	15
UCN	0	0	0	1	2	3	5	3	8	0	0	0	0	0	0	14	11	25
UTM	0	0	0	1	0	1	0	0	0	0	0	0	0	0	0	1	0	1
UNIJJAR	0	0	0	0	0	0	0	0	0	0	0	0	0	0	0	0	0	0
UMO-JN	0	0	0	0	0	0	1	0	1	0	0	0	0	0	0	3	0	3
UAC	0	0	0	0	0	0	1	0	1	0	0	0	0	1	1	2	3	5
UML	0	0	0	0	0	0	6	10	16	0	0	0	9	6	15	20	21	41
UCYT	0	0	0	0	0	0	0	0	0	0	0	0	0	0	0	1	4	5
UNACAD	0	0	0	0	0	0	0	0	0	0	0	0	0	0	0	0	1	1
UCM	0	0	0	1	1	2	0	1	1	0	0	0	0	0	0	1	3	4
UNIDES	0	0	0	0	0	0	0	0	0	0	0	0	0	0	0	0	0	0
UNITEC	0	0	0	0	0	0	0	0	0	0	0	0	0	0	0	0	0	0
ULSA	0	0	0	0	1	1	2	8	10	0	0	0	0	0	0	3	12	15
LAAU	0	0	0	0	0	0	0	0	0	0	0	0	0	0	0	0	0	0
KEISER	0	1	1	0	0	0	1	5	6	0	0	0	0	0	0	13	10	23
UCSER	0	0	0	0	0	0	0	0	0	0	0	0	0	0	0	0	0	0
INEJ	0	0	0	0	0	0	2	2	4	0	0	0	0	2	2	2	4	6
IAEJ	0	0	0	0	3	3	3	2	5	0	0	0	0	1	1	6	14	20
ILCOMP	0	0	0	0	0	0	2	0	2	0	0	0	0	0	0	2	0	2
CETAE	0	0	0	0	0	0	0	0	0	0	0	0	0	0	0	0	0	0
ITV	0	0	0	0	0	0	0	0	0	0	0	0	0	0	0	0	0	0
UDO	0	0	0	1	0	1	1	0	1	0	0	0	0	0	0	9	0	9
UENIC-MLK	0	0	0	0	0	0	1	0	1	0	0	0	1	0	1	2	1	3
UCA	0	0	0	0	0	0	0	0	0	0	0	0	0	0	0	0	0	0
Total	0	1	1	21	12	33	147	115	262	1	0	1	52	34	86	405	370	775

Nota: La tabla 35 presenta la continuación de la distribución del número de personal no docente que realizan estudios según el nivel de formación de las carreras por el sexo según las IES. Con relación al total del personal el 9% realizan estudios de formación.

### 5.3. Infraestructura

La siguiente figura presenta la distribución del número de sedes universitarias por el tipo de institución de educación superior, conforme el tipo de propiedad de donde se encuentran las instalaciones.

**Figura 18.** Instalaciones propias según número de sedes y tipo de institución

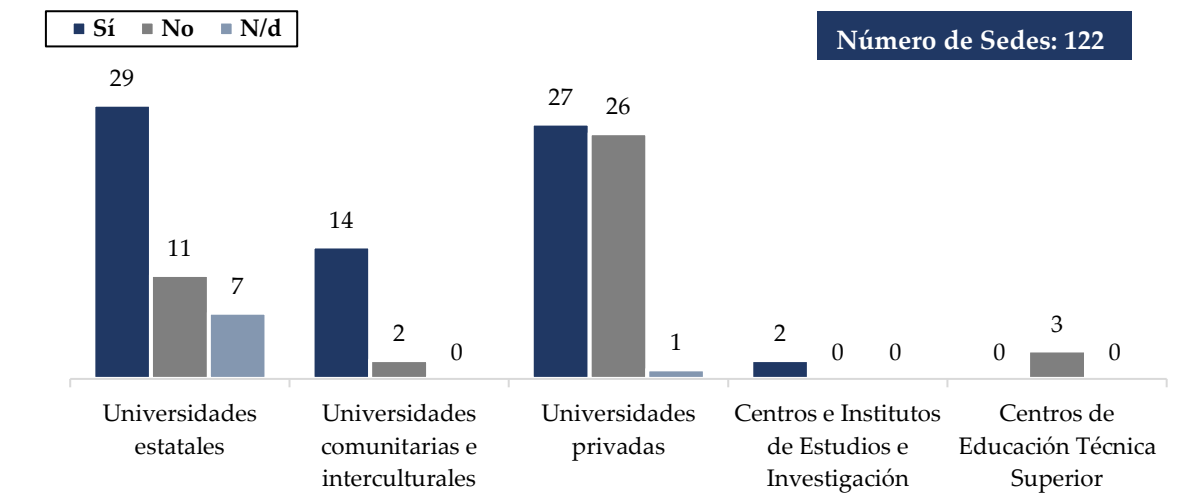

La figura 19 y 20 presenta la distribución porcentual del número de instituciones de educación superior que cuentan con instalaciones de residencias estudiantiles y bibliotecas.

**Figura 19.** Número de IES que disponen de instalaciones de residencias estudiantiles

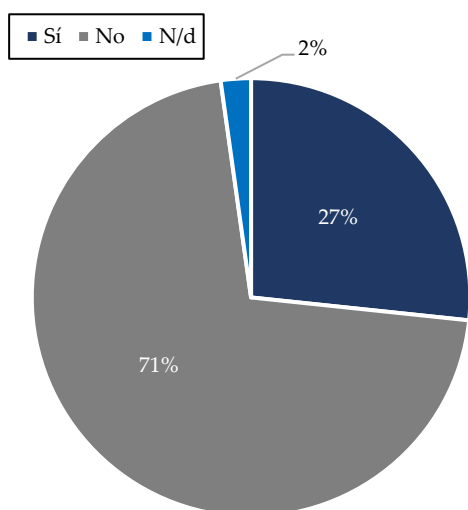

**Figura 20.** Número de IES que disponen de instalaciones de bibliotecas

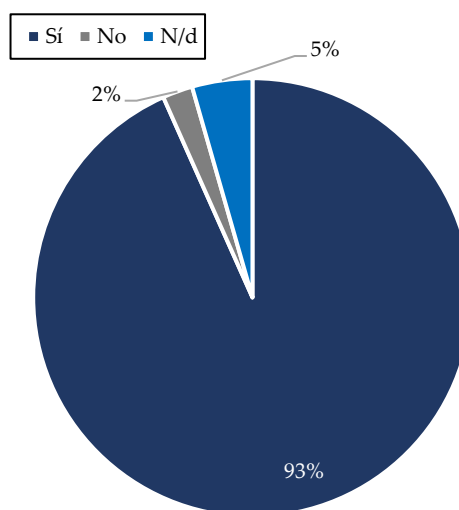

**Figura 21. Sedes universitarias**

Número de Sedes: 122

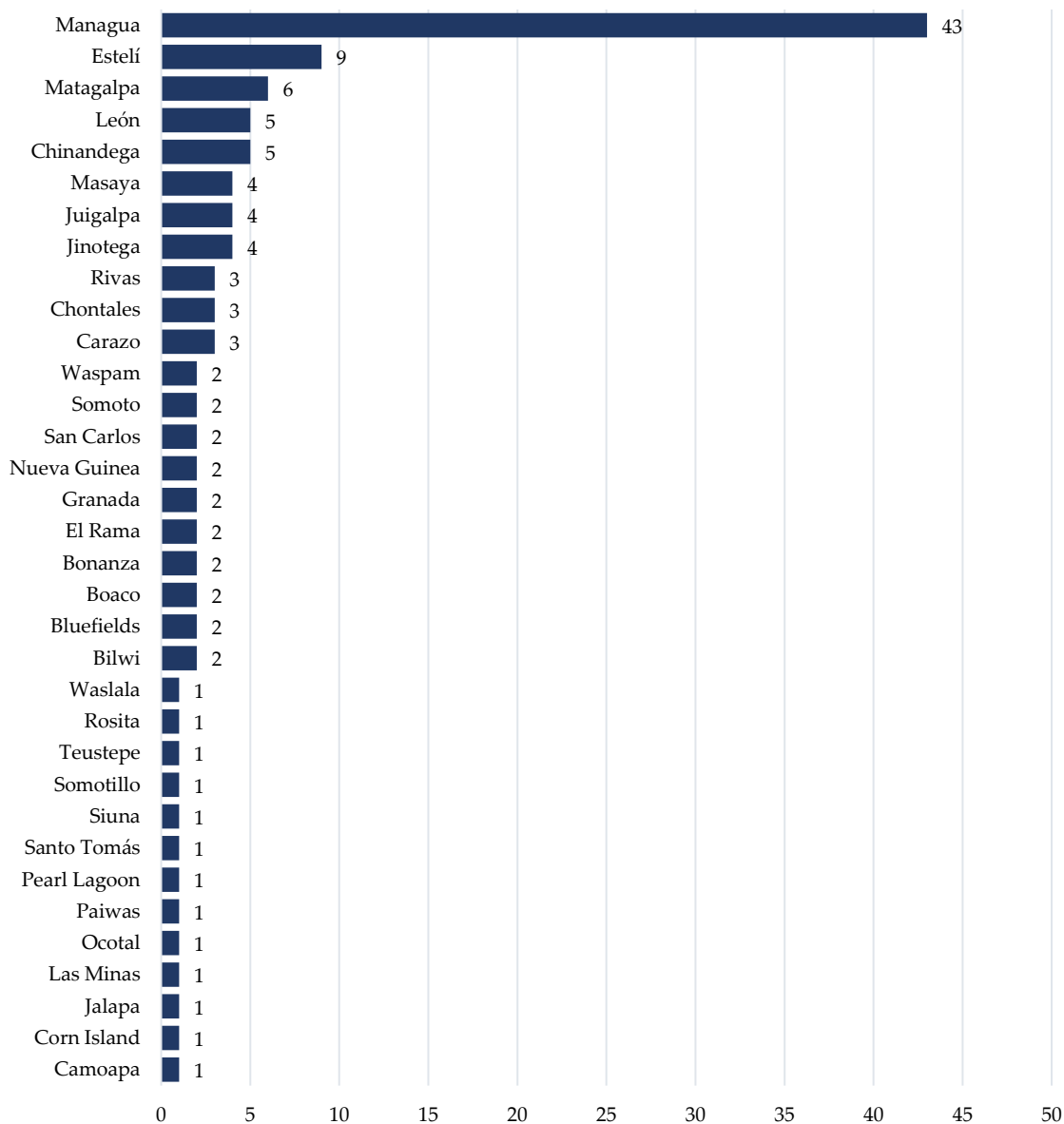

Nota: La figura 21 presenta la distribución del número de sedes universitarias según el departamento y municipio de la Sede.

Las instituciones de educación superior disponen de servicios básicos de electricidad, agua potable y conexión a internet, equipadas en su mayoría con equipos de cómputo para el desarrollo de las tareas del personal académico y administrativo, así como los equipos necesarios para el uso de laboratorios.



Tabla 36. Instalaciones propias – C1

IES	No	Nombre de la Sede universitaria	Instalaciones propias
UNAN-León	1.	Sede Central León	Sí
	2.	CUR-Jinotega	Sí
	3.	CUR-Somotillo	Sí
	4.	CUR-Somoto	Sí
UNAN-Managua	5.	Facultad Regional Multidisciplinaria de Carazo	Sí
	6.	Facultad Regional Multidisciplinaria de Chontales	Sí
	7.	Facultad Regional Multidisciplinaria de Estelí	Sí
	8.	Facultad Regional Multidisciplinaria de Matagalpa	Sí
	9.	Recinto Universitario "Carlos Fonseca Amador"	Sí
	10.	Recinto Universitario "Rubén Darío"	Sí
UNI	11.	IES-UNI	Sí
	12.	Recinto Universitario Pedro Araúz Palacios	Sí
	13.	Recinto Universitario Simón Bolívar	Sí
	14.	Sede Regional UNI Norte, Estelí	No
	15.	UNI Sede Juigalpa	Sí
UNA	16.	Sede UNA-Central "Juan Francisco Paguaga"	Sí
	17.	Sede Universitaria Camoapa "Myriam Aragón Fernández"	Sí
	18.	Sede Universitaria Juigalpa "Jofiel Acuña Cruz"	Sí
UNIAV	19.	Programa Académico-Chinandega	Sí
	20.	Universidad Internacional Antonio de Valdivieso (UNIAV-Rivas)	Sí
BICU	21.	BICU Extensión Bonanza	Sí
	22.	BICU Extensión Corn Island	Sí
	23.	BICU Extensión El Rama	Sí
	24.	BICU Extensión Paiwas	Sí
	25.	BICU Extensión Pearl Lagoon	No
	26.	BICU Extensión Waspam	No
	27.	BICU Núcleo Bilwi	Sí
	28.	BICU Sede Central Bluefields	Sí
URACCAN	29.	URACCAN Extensión Bonanza	Sí
	30.	URACCAN Extensión Rosita	Sí
	31.	URACCAN Extensión Waslala	Sí
	32.	URACCAN Extensión Waspam	Sí
	33.	URACCAN Recinto Bilwi	Sí
	34.	URACCAN Recinto Bluefields	Sí
	35.	URACCAN Recinto Las Minas	Sí
	36.	URACCAN Recinto Nueva Guinea	Sí
UNFLEP	37.	Recinto Universitario Alejandro Dávila Bolaños	Sí
	38.	Recinto Universitario Francisco Luis Espinoza Pineda	Sí

Nota: En la tabla 36 se presenta las sedes universitarias de las instituciones de educación superior y el estado de propiedad de la instalación.

Tabla 37. Instalaciones propias – C2

IES	No	Nombre de la Sede universitaria	Instalaciones propias
UNP	39.	Recinto Central	Sí
	40.	Recinto Universitario Regional Boaco	Sí
	41.	Recinto Universitario Regional Estelí	Sí
	42.	Recinto Universitario Regional Rivas	Sí
UNM-RMA	43.	Boaco	No
	44.	Carazo	No
	45.	Chinandega	No
	46.	Estelí	No
	47.	Granada	No
	48.	Jinotega	No
	49.	Juigalpa	No
	50.	Managua Recinto I	Sí
	51.	Managua Recinto II	No
	52.	Masaya	No
	53.	Matagalpa	No
	54.	Rivas	Sí
	55.	San Carlos	Sí
UNPGGL	56.	UNPGGL Sede Central Juigalpa	N/d
	57.	UNPGGL Sede Central León	N/d
	58.	UNPGGL Sede Central Matagalpa	N/d
	59.	UNPGGL Sede Regional Chinandega	N/d
	60.	UNPGGL Sede Regional Estelí	N/d
	61.	UNPGGL Sede Regional Granada	N/d
	62.	UNPGGL Sede Regional Masaya	N/d
UDENIC	63.	UDENIC/CSEM	Sí
	64.	UDENIC/ESEM	Sí
	65.	UDENIC/FACMED	Sí
UA	66.	UNIVERSIDAD ANUNCIATA	Sí
UNICA	67.	UNICA	Sí
UAM	68.	UAM	No
UCC	69.	Campus León	Sí
	70.	Campus Matagalpa	No
	71.	Sede Managua	Sí
UNICIT	72.	UNICIT	Sí
UCEM	73.	UCEM	No
UACH	74.	UACH	Sí
ULAM	75.	ULAM	Sí
UDEM	76.	UdeM	Sí
UNIVALLE	77.	UNIVALLE	No
UCN	78.	Sede única	Sí
UTM	79.	UTM	No
UNIJJAR	80.	UNJJAR	Sí

Nota: En la tabla 37 se presenta las sedes universitarias de las instituciones de educación superior y el estado de propiedad de la instalación.

Tabla 38. Instalaciones propias – C3

IES	No	Nombre de la Sede universitaria	Instalaciones propias
UMO-JN	81.	UMO-JN	Sí
UAC	82.	UAC	No
UML	83.	Chinandega	No
	84.	El Rama	Sí
	85.	Jalapa	Sí
	86.	Jinotega	No
	87.	León	No
	88.	Masaya	No
	89.	Nivel Central Managua	Sí
	90.	Nueva Guinea	Sí
	91.	Ocotal	Sí
	92.	San Carlos	Sí
93.	Santo Tomás	Sí	
94.	Siuna	No	
UCYT	95.	UCYT	No
UNACAD	96.	UNACAD	No
UCM	97.	Sede única	N/d
UNIDES	98.	UNIDES Central, Managua	No
	99.	UNIDES, Sede Juigalpa	No
	100.	UNIDES, Sede Matagalpa	No
UNITEC	101.	UNITEC	Sí
ULSA	102.	ULSA	Sí
LAAU	103.	LAAU	No
KEISER	104.	KEISER LAC, Managua	No
	105.	KEISER LAC, Carazo	Sí
UCSER	106.	Estelí	No
	107.	Jinotega	No
	108.	Somoto	No
INEJ	109.	INEJ	Sí
IAEJ	110.	IAEJ	Sí
ILCOMP	111.	ILCOMP	No
CETAE	112.	CETAE	No
ITV	113.	ITV	No
UDO	114.	Managua	Sí
	115.	Estelí	Sí
	116.	León	Sí
UENIC-MLK	117.	Sede Central Managua	No
	118.	Sede Universitaria Juigalpa	No
	119.	Sede Universitaria Masaya	No
	120.	Sede Universitaria Matagalpa	No
	121.	Sede Universitaria Teustepe	No
UCA	122.	Sede Central Managua	Sí

Nota: En la tabla 38 se presenta las sedes universitarias de las instituciones de educación superior y el estado de propiedad de la instalación.

# Formación

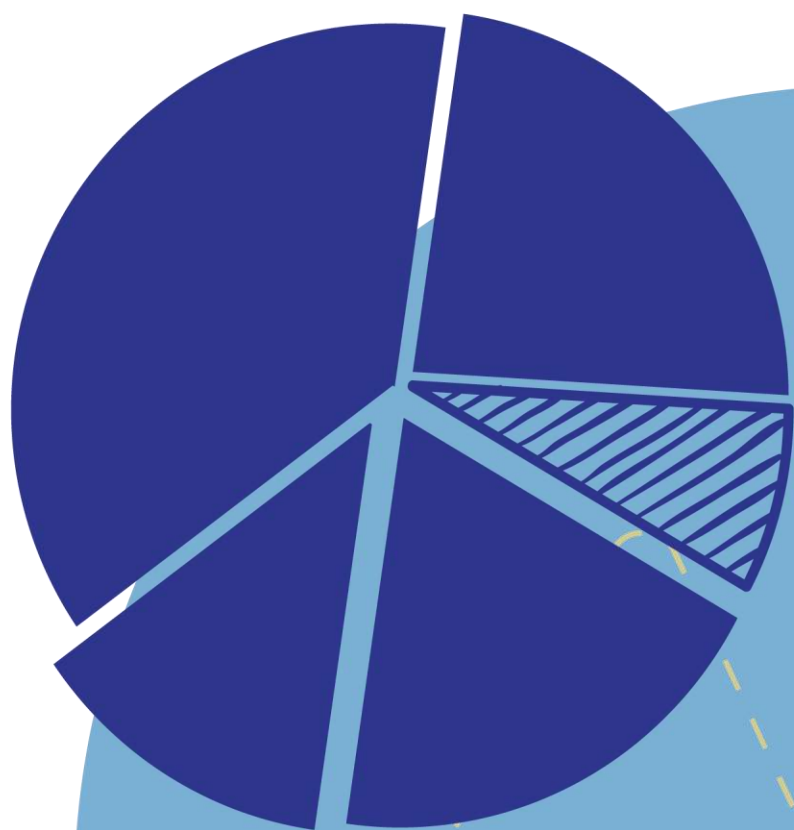

## 6. FORMACIÓN

El proceso de Formación comprende los procesos y actividades académicas orientadas al desarrollo de competencias, valores y actitudes en la formación profesional de nivel de pregrado, grado y posgrado en las distintas áreas del conocimiento que ofrece la universidad. Asimismo, comprende los procesos y actividades académicas orientadas a la creación y difusión de conocimientos relevantes en las distintas áreas del conocimiento, desarrollados en las especialidades y maestrías, así como, el desarrollo de competencias, valores y actitudes en la formación de cuarto nivel de la educación superior. Cobran relevancia: la gestión y ejecución del currículo, los docentes y su formación en todos los niveles, así como los resultados de aprendizaje en los estudiantes y profesionales que asisten en los diferentes niveles de formación (CNEA, 2019b).

### 6.1. Oferta educativa

La oferta educativa en las instituciones de educación superior es diversa en las carreras por áreas del conocimiento. Las universidades nacionales tienen cobertura de oferta a nivel nacional. En Managua se encuentran 43 sedes universitarias, de 37 instituciones de educación superior, entre estas 7 son universidades nacionales de 11 universidades nacionales.

El siguiente mapa presenta la ubicación de las sedes universitarias de acuerdo con el tipo de institución, asimismo, en el mapa se presenta el número de carreras en niveles académico de pregrado y grado por departamento según las sedes. Los Centros e Institutos de Estudios e Investigación y los Centros de Educación Técnica Superior sus instalaciones se encuentran únicamente en Managua.

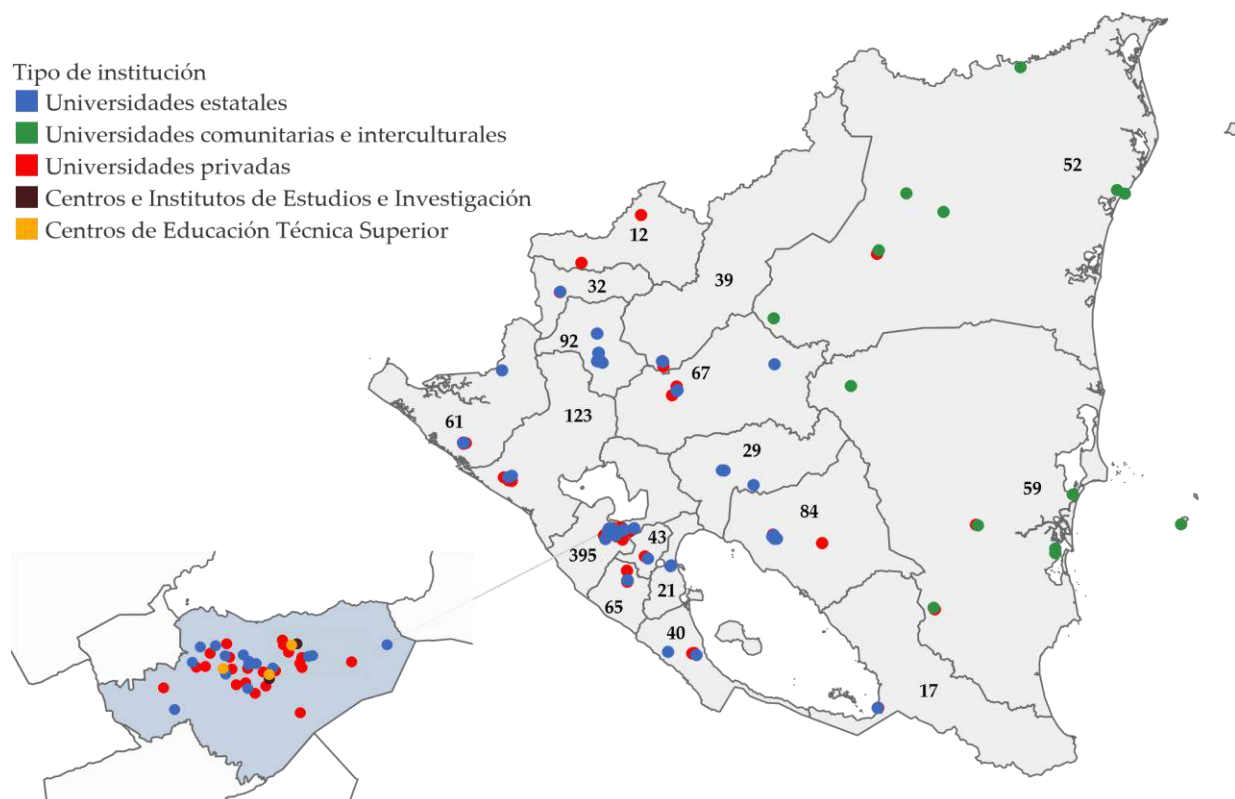
**Figura 22.** Mapa de Sedes universitarias y número de carreras ofertadas en pregrado y grado

Nota: La figura 22 presenta el número de carreras ofertados en las sedes universitarias por departamento. En Managua se ofertan 395 carreras, donde se encuentran 43 instalaciones de sedes.

**Tabla 39.** Oferta educativa por niveles de formación de pregrado y grado

IES	Pregrado		Grado				Total
	Profesor de Educación Media (PEM)	Técnico Superior	Licenciatura	Medicina	Arquitectura	Ingeniería	
UNAN-León	0	19	43	3	0	12	77
UNAN-Managua	0	5	59	2	2	14	82
UNI	0	2	0	0	1	12	15
UNA	0	1	5	1	0	12	19
UNIAV	4	1	5	1	0	2	13
BICU	0	9	21	1	0	7	38
URACCAN	7	3	14	2	0	3	29
UNFLEP	0	2	2	2	0	3	9
UNP	0	1	17	0	0	3	21
UNM-RMA	3	3	29	1	0	8	44
UNPGGL	0	0	24	2	2	7	35
UDENIC	0	2	13	1	0	0	16
UA	0	0	2	0	0	1	3
UNICA	0	0	8	1	1	1	11
UAM	0	0	14	1	1	3	19
UCC	0	1	7	1	2	5	16

Este documento en su formato impreso es una **copia controlada**. En su versión digital se considera una **copia no controlada**, por lo que no se garantiza la vigencia ni control de este.

IES	Pregrado		Grado				Total
	Profesor de Educación Media (PEM)	Técnico Superior	Licenciatura	Medicina	Arquitectura	Ingeniería	
UNICIT	0	0	10	1	1	4	16
UCEM	0	0	9	1	0	4	14
UACH	0	0	5	0	0	3	8
ULAM	0	0	7	0	0	0	7
UdeM	0	0	6	0	0	3	9
UNIVALLE	0	0	13	0	1	1	15
UCN	0	0	10	2	0	1	13
UTM	0	0	4	0	0	1	5
UNIJJAR	0	1	6	1	0	0	8
UMO-JN	0	0	1	1	0	0	2
UAC	0	0	7	0	0	2	9
UML	0	2	12	0	0	2	16
UCYT	0	0	8	0	0	1	9
UNACAD	0	0	1	0	0	0	1
UCM	0	0	3	1	0	0	4
UNIDES	0	1	1	2	0	0	4
UNITEC	0	0	5	0	0	4	9
ULSA	0	0	2	0	0	5	7
LAAU	0	0	8	0	1	2	11
KEISER	0	0	7	0	0	0	7
UCSER	0	1	3	0	0	0	4
ILCOMP	0	0	2	0	0	2	4
ITV	0	4		0	0	0	4
UDO	0	0	8	2	0	7	17
UENIC-MLK	4	0	17	2	0	2	25
UCA	0	0	15	0	1	6	22
<b>Total</b>	<b>18</b>	<b>58</b>	<b>433</b>	<b>32</b>	<b>13</b>	<b>143</b>	<b>697</b>

Nota: La tabla 39 presenta la distribución del número de carreras ofertadas según el nivel académico de pregrado y grado de acuerdo con los niveles de formación profesional disponibles en las instituciones de educación superior. En la tabla se puede apreciar que el 54% del número de carreras se oferta en las universidades nacionales.

**Tabla 40.** Oferta educativa por niveles de formación de posgrado

IES	Especialidad	Maestría	Doctorado	Especialidad Médica	Total
UNAN-Managua	3	53	7	29	92
UNI	1	6	0	0	7
UNA	0	1	1	0	2
UNIAV	0	1	1	0	2
URACCAN	0	1	2	0	3
UNFLEP	2	4	1	0	7
UDENIC	2	3	0	18	23
UNICA	2	5	1	0	8
UAM	2	19	2	0	23
UCC	4	1	0	0	5
UNICIT	4	2	0	0	6

IES	Especialidad	Maestría	Doctorado	Especialidad Médica	Total
UCN	1	40	33	0	74
UTM	3	3	0	0	6
UNIJJAR	0	2	1	0	3
UMO-JN	2	1	0	0	3
UAC	0	4	0	0	4
UML	9	7	1	0	17
UCYT	3	1	0	0	4
UNACAD	0	4	1	0	5
UCM	3	0	0	0	3
INEJ	3	9	0	0	12
IAEJ	1	0	0	0	1
CETAE	1	1	0	0	2
UENIC-MLK	0	8	1	0	9
UCA	5	7	2	0	14
<b>Total</b>	<b>51</b>	<b>184</b>	<b>55</b>	<b>47</b>	<b>335</b>

Nota: La tabla 40 presenta la distribución del número de carreras ofertadas en las instituciones de educación superior según los niveles de formación profesional del nivel académico de posgrado.

**Tabla 41.** Oferta educativa de pregrado y grado por área del conocimiento – C1

IES	Educación	Artes y humanidades	Ciencias sociales, periodismo e información	Administración de empresas y derecho	Ciencias naturales, matemáticas y estadística
UNAN-León	21	2	4	7	5
UNAN-Managua	15	7	8	5	14
UNI	0	0	1	0	1
UNA	0	0	0	1	1
UNIAV	8	0	0	0	0
BICU	9	1	2	7	4
URACCAN	12	0	3	5	0
UNFLEP	0	1	0	1	0
UNP	1	5	3	5	1
UNM-RMA	15	1	5	8	0
UNPGGL	1	3	3	10	0
UDENIC	0	0	0	0	0
UA	0	1	0	1	0
UNICA	1	1	2	3	0
UAM	0	0	5	8	0
UCC	0	1	1	5	0
UNICIT	0	2	1	6	0
UCEM	1	0	1	3	0
UACH	0	0	1	3	0
ULAM	0	0	0	6	0
UDEM	0	0	1	4	0
UNIVALLE	1	2	3	6	0
UCN	0	0	2	5	0
UTM	0	0	2	2	0
UNIJJAR	0	1	0	2	1

Este documento en su formato impreso es una **copia controlada**. En su versión digital se considera una **copia no controlada**, por lo que no se garantiza la vigencia ni control de este.



IES	Educación	Artes y humanidades	Ciencias sociales, periodismo e información	Administración de empresas y derecho	Ciencias naturales, matemáticas y estadística
UMO	0	0	1	0	0
UAC	0	0	2	4	0
UML	4	2	2	3	0
UCYT	0	0	3	4	0
UNACAD	0	0	0	1	0
UCM	0	0	0	0	1
UNIDES	0	0	0	1	0
UNITEC	0	0	0	4	0
ULSA	0	0	0	2	0
LAAU	0	1	1	4	0
KEISER	1	0	1	4	0
UCSER	0	0	0	0	1
INEJ	0	0	0	0	0
IAEJ	0	0	0	0	0
ILCOMP	0	0	0	2	0
CETAE	0	0	0	0	0
ITV	0	0	0	1	0
UDO	0	0	0	5	1
UENIC-MLK	10	1	1	6	1
UCA	0	3	5	5	2
<b>Total</b>	<b>100</b>	<b>35</b>	<b>64</b>	<b>149</b>	<b>33</b>

Nota: La tabla 41 presenta la distribución del número de carreras de pregrado y grado por área del conocimiento según las instituciones de educación superior.

**Tabla 42.** Oferta educativa de pregrado y grado por área del conocimiento – C2

IES	Tecnología de la información y la comunicación	Ingeniería, industria y construcción	Agricultura, silvicultura, pesca y veterinaria	Salud y bienestar	Servicios	Total
UNAN-León	5	3	10	18	2	77
UNAN-Managua	3	8	4	16	2	82
UNI	2	9	2	0	0	15
UNA	1	3	12	0	1	19
UNIAV	0	1	3	0	1	13
BICU	2	4	4	5	0	38
URACCAN	3	1	2	3	0	29
UNFLEP	0	2	3	2	0	9
UNP	2	0	0	3	1	21
UNM-RMA	3	4	1	6	1	44
UNPGGL	4	5	2	5	2	35
UDENIC	0	0	0	6	10	16
UA	1	0	0	0	0	3
UNICA	0	2	0	2	0	11
UAM	1	3	0	2	0	19
UCC	2	5	2	0	0	16
UNICIT	1	4	0	2	0	16
UCEM	1	3	0	5	0	14
UACH	1	1	1	0	1	8
ULAM	0	0	0	0	1	7
UDEM	2	1	0	0	1	9
UNIVALLE	1	1	0	0	1	15

Este documento en su formato impreso es una **copia controlada**. En su versión digital se considera una **copia no controlada**, por lo que no se garantiza la vigencia ni control de este.

IES	Tecnología de la información y la comunicación	Ingeniería, industria y construcción	Agricultura, silvicultura, pesca y veterinaria	Salud y bienestar	Servicios	Total
UCN	1	0	1	3	1	13
UTM	0	1	0	0	0	5
UNIJJAR	0	0	0	4	0	8
UMO	0	0	0	1	0	2
UAC	1	1	0	0	1	9
UML	1	0	1	3	0	16
UCYT	1	0	0	0	1	9
UNACAD	0	0	0	0	0	1
UCM	0	0	0	3	0	4
UNIDES	0	0	2	1	0	4
UNITEC	2	2	0	0	1	9
ULSA	0	5	0	0	0	7
LAAU	1	2	0	2	0	11
KEISER	1	0	0	0	0	7
UCSER	0	1	0	2	0	4
INEJ	0	0	0	0	0	0
IAEJ	0	0	0	0	0	0
ILCOMP	2	0	0	0	0	4
CETAE	0	0	0	0	0	0
ITV	0	3	0	0	0	4
UDO	4	2	3	2	0	17
UENIC-MLK	1	0	1	3	1	25
UCA	2	3	0	1	1	22
Total	52	80	54	101	30	697

Nota: La tabla 42 es la continuación de la distribución del número de carreras de pregrado y grado por área del conocimiento según las instituciones de educación superior.

**Tabla 43. Oferta educativa de posgrado por área del conocimiento – C1**

IES	Educación	Artes y humanidades	Ciencias sociales, periodismo e información	Administración de empresas y derecho	Ciencias naturales, matemáticas y estadística
UNAN-Managua	11	3	2	19	3
UNI	0	0	1	3	2
UNA	0	0	0	0	1
UNIAV	2	0	0	0	0
URACCAN	1	1	1	0	0
UNFLEP	2	0	1	0	0
UDENIC	0	0	0	0	0
UNICA	1	0	0	2	0
UAM	3	0	2	12	0
UCC	0	0	0	5	0
UNICIT	1	0	0	4	0
UCN	5	0	7	27	0
UTM	0	0	0	6	0

Este documento en su formato impreso es una **copia controlada**. En su versión digital se considera una **copia no controlada**, por lo que no se garantiza la vigencia ni control de este.

IES	Educación	Artes y humanidades	Ciencias sociales, periodismo e información	Administración de empresas y derecho	Ciencias naturales, matemáticas y estadística
UNIJJAR	2	0	0	1	0
UMO-JN	0	0	0	0	0
UAC	1	0	0	3	0
UML	7	2	1	3	0
UCYT	1	0	0	2	0
UNACAD	2	0	1	1	0
UCM	0	0	0	0	0
INEJ	1	0	0	11	0
IAEJ	0	0	0	1	0
CETAE	0	0	0	2	0
UENIC-MLK	4	0	2	2	0
UCA	1	0	5	7	0
<b>Total</b>	<b>45</b>	<b>6</b>	<b>23</b>	<b>111</b>	<b>6</b>

Nota: La tabla 43 presenta la distribución del número de carreras de posgrado por área del conocimiento según las instituciones de educación superior.

**Tabla 44.** Oferta educativa de posgrado por área del conocimiento – C2

IES	Tecnología de la información y la comunicación	Ingeniería, industria y construcción	Agricultura, silvicultura, pesca y veterinaria	Salud y bienestar	Servicios	Total
UNAN-Managua	9	1	1	43	0	92
UNI	0	1	0	0	0	7
UNA	0	0	1	0	0	2
UNIAV	0	0	0	0	0	2
URACCAN	0	0	0	0	0	3
UNFLEP	0	0	3	1	0	7
UDENIC	0	0	0	18	5	23
UNICA	0	0	0	5	0	8
UAM	0	4	0	2	0	23
UCC	0	0	0	0	0	5
UNICIT	0	0	0	1	0	6
UCN	2	0	0	32	1	74
UTM	0	0	0	0	0	6
UNIJJAR	0	0	0	0	0	3
UMO-JN	0	0	0	3	0	3
UAC	0	0	0	0	0	4
UML	0	2	0	2	0	17

Este documento en su formato impreso es una **copia controlada**. En su versión digital se considera una **copia no controlada**, por lo que no se garantiza la vigencia ni control de este.

IES	Tecnología de la información y la comunicación	Ingeniería, industria y construcción	Agricultura, silvicultura, pesca y veterinaria	Salud y bienestar	Servicios	Total
UCYT	1	0	0	0	0	4
UNACAD	0	0	0	1	0	5
UCM	0	0	0	3	0	3
INEJ	0	0	0	0	0	12
IAEJ	0	0	0	0	0	1
CETAE	0	0	0	0	0	2
UENIC-MLK	0	0	0	1	0	9
UCA	0	0	0	1	0	14
<b>Total</b>	<b>12</b>	<b>8</b>	<b>5</b>	<b>113</b>	<b>6</b>	<b>335</b>

Nota: La tabla 44 es la continuación de la distribución del número de carreras de posgrado por área del conocimiento según las instituciones de educación superior.

## 6.2. Prematricula estudiantil en Universidades nacionales

El proceso de prematricula es realizado por las universidades nacionales del país, que disponen de una metodología para el proceso de admisión de los estudiantes del nuevo ingreso en las instituciones de educación superior miembros del CNU. La divulgación de la metodología de ingreso estudiantil y la oferta educativa se realiza entre septiembre y noviembre de cada año, para informar oportunamente a los estudiantes.

Asimismo, los Consejos Universitarios son los encargados de proponer el número de cupos en las carreras de acuerdo con las diferentes modalidades de estudio y turnos. Las siguientes tablas presentan datos del comportamiento y características de la demanda estudiantil del nuevo ingreso 2022.

**Tabla 45.** Prematricula de estudiantes por nivel académico y sexo

IES	Pregrado			Grado			Posgrado			Total		
	F	M	T	F	M	T	F	M	T	F	M	T
UNAN-León	1617	753	2370	7564	4339	11903	0	0	0	9181	5092	14273
UNAN-Managua	9	13	22	15139	10119	25258	514	396	910	15662	10528	26190
UNI	0	0	0	1339	2919	4258	0	0	0	1339	2919	4258
UNA	22	30	52	876	1067	1943	11	27	38	909	1124	2033
UNIAV	107	256	363	404	359	763	0	0	0	511	615	1126
URACCAN	382	240	622	700	560	1260	0	0	0	1082	800	1882
UNFLEP	1	0	1	496	406	902	0	0	0	497	406	903
<b>Total</b>	<b>2138</b>	<b>1292</b>	<b>3430</b>	<b>26518</b>	<b>19769</b>	<b>46287</b>	<b>525</b>	<b>423</b>	<b>948</b>	<b>29181</b>	<b>21484</b>	<b>50665</b>

Nota: La tabla 45 presenta la distribución de la prematricula de estudiantes por nivel académico y sexo en las universidades nacionales. Esta tabla es la única que presenta la prematricula de estudiantes en posgrado.

**Tabla 46. Prematricula de estudiantes en niveles de formación de pregrado y grado por sexo**

IES	Técnico Superior			Licenciatura			Arquitectura			Ingeniería			Total		
	F	M	T	F	M	T	F	M	T	F	M	T	F	M	T
UNAN-León	1617	753	2370	7090	3679	10769	0	0	0	474	660	1134	9181	5092	14273
UNAN-Managua	9	13	22	14018	7544	21562	200	235	435	921	2340	3261	15148	10132	25280
UNI	0	0	0	305	236	541	0	0	0	1034	2683	3717	1339	2919	4258
UNA	22	30	52	458	371	829	0	0	0	418	696	1114	898	1097	1995
UNIAV	107	256	363	305	206	511	0	0	0	99	153	252	511	615	1126
URACCAN	382	240	622	602	369	971	0	0	0	98	191	289	1082	800	1882
UNFLEP	1	0	1	411	267	678	0	0	0	85	139	224	497	406	903
<b>Total</b>	<b>2138</b>	<b>1292</b>	<b>3430</b>	<b>23189</b>	<b>12672</b>	<b>35861</b>	<b>200</b>	<b>235</b>	<b>435</b>	<b>3129</b>	<b>6862</b>	<b>9991</b>	<b>28656</b>	<b>21061</b>	<b>49717</b>

Nota: La tabla 46 presenta la distribución de la prematricula de estudiantes por nivel de formación y sexo en las universidades nacionales.

**Tabla 47. Prematricula de estudiantes por departamento y zona de procedencia – C1**

IES	Nueva Segovia				Madriz				Estelí			
	Rural	Urbano	N/d	Total	Rural	Urbano	N/d	Total	Rural	Urbano	N/d	Total
UNAN-León	315	317	0	632	438	378	0	816	82	143	0	225
UNAN-Managua	0	307	0	307	0	219	0	219	0	1533	0	1533
UNI	0	0	22	22	0	0	9	9	0	0	58	58
UNA	0	0	26	26	0	0	8	8	0	0	26	26
UNIAV	2	0	0	2	0	1	0	1	0	2	0	2
URACCAN	0	0	0	0	0	0	0	0	0	0	0	0
UNFLEP	10	128	0	138	19	79	0	98	40	423	0	463
<b>Total</b>	<b>327</b>	<b>752</b>	<b>48</b>	<b>1127</b>	<b>457</b>	<b>677</b>	<b>17</b>	<b>1151</b>	<b>122</b>	<b>2101</b>	<b>84</b>	<b>2307</b>

Nota: La tabla 47 presenta la distribución de estudiantes por departamento y zona geográfica de procedencia según la universidad.

**Tabla 48. Prematricula de estudiantes por departamento y zona de procedencia – C2**

IES	Chinandega				León				Managua			
	Rural	Urbano	N/d	Total	Rural	Urbano	N/d	Total	Rural	Urbano	N/d	Total
UNAN-León	1393	2496	0	3889	1668	2922	0	4590	26	81	0	107
UNAN-Managua	0	112	0	112	0	209	0	209	0	10803	0	10803
UNI	0	0	94	94	0	0	106	106	0	0	2426	2426
UNA	0	0	59	59	0	0	35	35	0	0	731	731
UNIAV	19	175	0	194	2	5	0	7	9	20	0	29
URACCAN	0	3	0	3	0	2	0	2	0	23	0	23
UNFLEP	1	2	0	3	2	4	0	6	0	2	0	2
<b>Total</b>	<b>1413</b>	<b>2788</b>	<b>153</b>	<b>4354</b>	<b>1672</b>	<b>3142</b>	<b>141</b>	<b>4955</b>	<b>35</b>	<b>10929</b>	<b>3157</b>	<b>14121</b>

Nota: La tabla 48 es continuación de la distribución de estudiantes por departamento y zona geográfica de procedencia según la universidad.

**Tabla 49. Prematricula de estudiantes por departamento y zona de procedencia – C3**

IES	Masaya				Carazo				Granada			
	Rural	Urbano	N/d	Total	Rural	Urbano	N/d	Total	Rural	Urbano	N/d	Total
UNAN-León	19	24	0	43	11	28	0	39	6	19	0	25
UNAN-Managua	0	2816	0	2816	0	1606	0	1606	0	1014	0	1014
UNI	0	0	516	516	0	0	158	158	0	0	183	183
UNA	0	0	139	139	0	0	20	20	0	0	42	42
UNIAV	7	22	0	29	22	43	0	65	33	47	0	80
URACCAN	0	0	0	0	0	3	0	3	0	0	0	0
UNFLEP	0	2	0	2	0	0	0	0	0	0	0	0
<b>Total</b>	<b>26</b>	<b>2864</b>	<b>655</b>	<b>3545</b>	<b>33</b>	<b>1680</b>	<b>178</b>	<b>1891</b>	<b>39</b>	<b>1080</b>	<b>225</b>	<b>1344</b>

Nota: La tabla 49 es continuación de la distribución de estudiantes por departamento y zona geográfica de procedencia según la universidad.

**Tabla 50. Prematricula de estudiantes por departamento y zona de procedencia – C4**

IES	Rivas				Boaco				Chontales			
	Rural	Urbano	N/d	Total	Rural	Urbano	N/d	Total	Rural	Urbano	N/d	Total
UNAN-León	10	24	0	34	8	52	0	60	2	39	0	41
UNAN-Managua	0	634	0	634	0	551	0	551	0	1314	0	1314
UNI	0	0	101	101	0	0	92	92	0	0	150	150
UNA	0	0	15	15	0	0	186	186	0	0	206	206
UNIAV	311	287	0	598	0	0	0	0	6	6	0	12
URACCAN	0	0	0	0	0	0	0	0	4	33	0	37
UNFLEP	0	1	0	1	0	0	0	0	0	0	0	0
<b>Total</b>	<b>321</b>	<b>946</b>	<b>116</b>	<b>1383</b>	<b>8</b>	<b>603</b>	<b>278</b>	<b>889</b>	<b>12</b>	<b>1392</b>	<b>356</b>	<b>1760</b>

Nota: La tabla 50 es continuación de la distribución de estudiantes por departamento y zona geográfica de procedencia según la universidad.

**Tabla 51. Prematricula de estudiantes por departamento y zona de procedencia – C5**

IES	Jinotega				Matagalpa				RACCN			
	Rural	Urbano	N/d	Total	Rural	Urbano	N/d	Total	Rural	Urbano	N/d	Total
UNAN-León	1153	1042	0	2195	284	470	0	754	93	361	0	454
UNAN-Managua	0	366	0	366	0	2994	0	2994	0	306	0	306
UNI	0	0	52	52	0	0	108	108	0	0	55	55
UNA	0	0	43	43	0	0	149	149	0	0	24	24
UNIAV	8	0	0	8	1	2	0	3	13	15	0	28
URACCAN	1	0	0	1	1	4	0	5	331	852	0	1183
UNFLEP	7	75	0	82	9	45	0	54	3	2	0	5
<b>Total</b>	<b>1169</b>	<b>1483</b>	<b>95</b>	<b>2747</b>	<b>295</b>	<b>3515</b>	<b>257</b>	<b>4067</b>	<b>440</b>	<b>1536</b>	<b>79</b>	<b>2055</b>

Nota: La tabla 51 es continuación de la distribución de estudiantes por departamento y zona geográfica de procedencia según la universidad.

**Tabla 52. Prematricula de estudiantes por departamento y zona de procedencia – C6**

IES	RACCS				Río San Juan				Extranjero			
	Rural	Urbano	N/d	Total	Rural	Urbano	N/d	Total	Rural	Urbano	N/d	Total
UNAN-León	57	120	0	177	84	61	0	145	0	47	0	47
UNAN-Managua	0	267	0	267	0	229	0	229	0	0	0	0
UNI	0	0	53	53	0	0	41	41	0	0	0	0
UNA	0	0	176	176	0	0	101	101	0	0	9	9
UNIAV	7	12	0	19	20	17	0	37	7	5	0	12
URACCAN	254	323	0	577	18	28	0	46	0	2	0	2
UNFLEP	2	1	0	3	0	0	0	0	17	29	0	46
<b>Total</b>	<b>320</b>	<b>723</b>	<b>229</b>	<b>1272</b>	<b>122</b>	<b>335</b>	<b>142</b>	<b>599</b>	<b>24</b>	<b>83</b>	<b>9</b>	<b>116</b>

Nota: La tabla 52 es continuación de la distribución de estudiantes por departamento y zona geográfica de procedencia según la universidad. En la tabla se presenta la zona de procedencia de estudiantes de nacionalidad extranjera, por otro lado, no se tiene disponible el departamento y zona de procedencia de 34 estudiantes nacionales.

**Tabla 53. Prematricula de estudiantes por grupos de edades y sexo – C1**

IES	<= 14			15 - 19			20 - 24			25 - 29			30 - 34		
	F	M	T	F	M	T	F	M	T	F	M	T	F	M	T
UNAN-León	1	0	1	4109	2110	6219	3139	2117	5256	947	490	1437	581	217	798
UNAN-Managua	0	0	0	7348	4240	11588	5918	4671	10589	1199	835	2034	464	273	737
UNI	0	0	0	1259	2629	3888	70	235	305	5	37	42	2	12	14
UNA	0	0	0	425	478	903	353	472	825	68	79	147	23	35	58
UNIAV	0	0	0	280	345	625	125	163	288	48	59	107	34	29	63
URACCAN	1	0	1	471	288	759	379	322	701	119	83	202	60	50	110
UNFLEP	0	0	0	423	314	737	69	74	143	3	9	12	1	5	6
<b>Total</b>	<b>2</b>	<b>0</b>	<b>2</b>	<b>14315</b>	<b>10404</b>	<b>24719</b>	<b>10053</b>	<b>8054</b>	<b>18107</b>	<b>2389</b>	<b>1592</b>	<b>3981</b>	<b>1165</b>	<b>621</b>	<b>1786</b>

Nota: La tabla 53 presenta la distribución de estudiantes por grupos de edades y sexo según la universidad. La mayor demanda estudiantil se concentra en estudiantes con edades entre 15 a 24 años.

**Tabla 54. Prematricula de estudiantes por grupos de edades y sexo – C2**

IES	35 - 39			40 - 44			45 - 49			50 - 54			55 - 59			60+		
	F	M	T	F	M	T	F	M	T	F	M	T	F	M	T	F	M	T
UNAN-León	233	81	314	106	49	155	50	17	67	7	7	14	5	3	8	3	1	4
UNAN-Managua	219	113	332	0	0	0	0	0	0	0	0	0	0	0	0	0	0	0
UNI	2	2	4	1	1	2	0	1	1	0	1	1	0	1	1	0	0	0
UNA	18	18	36	7	7	14	4	5	9	0	2	2	0	0	0	0	1	1
UNIAV	12	10	22	8	6	14	3	3	6	1	0	1	0	0	0	0	0	0
URACCAN	30	28	58	16	18	34	4	8	12	0	1	1	2	1	3	0	1	1
UNFLEP	1	4	5	0	0	0	0	0	0	0	0	0	0	0	0	0	0	0
<b>Total</b>	<b>515</b>	<b>256</b>	<b>771</b>	<b>138</b>	<b>81</b>	<b>219</b>	<b>61</b>	<b>34</b>	<b>95</b>	<b>8</b>	<b>11</b>	<b>19</b>	<b>7</b>	<b>5</b>	<b>12</b>	<b>3</b>	<b>3</b>	<b>6</b>

Nota: La tabla 54 presenta la continuación de la distribución de estudiantes por grupos de edades y sexo según la universidad.

**Tabla 55. Prematricula de estudiantes por grupos étnicos y sexo – C1**

IES	Mestizo			Originarios del Pacífico, Centro y Norte											
				Chorotega			Nahoa			Xiu			Matagalpa		
	F	M	T	F	M	T	F	M	T	F	M	T	F	M	T
UNAN-León	0	0	0	461	242	703	29	13	42	204	171	375	165	72	237
UNAN-Managua	14490	9644	24134	132	83	215	29	19	48	3	3	6	331	253	584
UNI	0	0	0	0	0	0	0	0	0	0	0	0	0	0	0
UNA	542	583	1125	9	11	20	0	0	0	0	0	0	15	27	42
UNIAV	509	607	1116	0	0	0	0	0	0	0	0	0	0	0	0
URACCAN	673	553	1226	0	0	0	0	0	0	0	0	0	0	0	0
UNFLEP	497	406	903	0	0	0	0	0	0	0	0	0	0	0	0
<b>Total</b>	<b>16711</b>	<b>11793</b>	<b>28504</b>	<b>602</b>	<b>336</b>	<b>938</b>	<b>58</b>	<b>32</b>	<b>90</b>	<b>207</b>	<b>174</b>	<b>381</b>	<b>511</b>	<b>352</b>	<b>863</b>

Nota: La tabla 55 presenta la distribución de estudiantes por grupos étnicos y sexo según la universidad.

**Tabla 56. Prematricula de estudiantes por grupos étnicos y sexo – C2**

IES	Miskitu			Mayangna			Rama			Creole			Garífuna		
	F	M	T	F	M	T	F	M	T	F	M	T	F	M	T
UNAN-León	170	144	314	7	3	10	5	2	7	47	31	78	0	0	0
UNAN-Managua	95	74	169	14	13	27	3	4	7	47	36	83	4	2	6
UNI	0	0	0	0	0	0	0	0	0	0	0	0	0	0	0
UNA	6	12	18	5	6	11	9	10	19	6	15	21	0	5	5
UNIAV	1	4	5	1	3	4	0	0	0	0	0	0	0	0	0
URACCAN	279	181	460	63	37	100	5	1	6	55	27	82	5	1	6
UNFLEP	0	0	0	0	0	0	0	0	0	0	0	0	0	0	0
<b>Total</b>	<b>551</b>	<b>415</b>	<b>966</b>	<b>90</b>	<b>62</b>	<b>152</b>	<b>22</b>	<b>17</b>	<b>39</b>	<b>155</b>	<b>109</b>	<b>264</b>	<b>9</b>	<b>8</b>	<b>17</b>

Nota: La tabla 56 presenta la distribución de estudiantes por grupos étnicos y sexo según la universidad. No se tiene disponible el grupo étnico de 17498 estudiantes (Femenino: 9738, Masculino: 7760). Además, 5 estudiantes se identifican con el grupo Alto Wangki Bocay (Femenino: 2, Masculino: 3).

**Tabla 57. Prematricula de estudiantes por centro de secundaria y sexo**

IES	Estatal			Privado			Subvencionado		
	F	M	T	F	M	T	F	M	T
UNAN-León	7106	3953	11059	1467	838	2305	600	300	900
UNAN-Managua	11206	7650	18856	3942	2482	6424	0	0	0
UNI	851	1863	2714	486	1056	1542	2	0	2
UNA	579	739	1318	240	247	487	0	0	0
UNIAV	431	496	927	80	117	197	0	0	0
URACCAN	899	660	1559	121	105	226	62	35	97
UNFLEP	290	254	544	145	122	267	62	30	92
<b>Total</b>	<b>21362</b>	<b>15615</b>	<b>36977</b>	<b>6481</b>	<b>4967</b>	<b>11448</b>	<b>726</b>	<b>365</b>	<b>1091</b>

Nota: La tabla 57 presenta la distribución de estudiantes por centro de secundaria y sexo según la universidad. No se tiene disponible el centro de secundaria de 192 estudiantes (Femenino: 79, Masculino: 113), por otro lado, 9 estudiantes provienen de centros de secundaria autónomos (Femenino: 8, Masculino: 1).



**Tabla 58.** Prematricula de estudiantes por tipo de discapacidad y sexo

IES	Discapacidad auditiva			Discapacidad intelectual			Discapacidad motriz			Discapacidad para hablar			Discapacidad visual			Total		
	F	M	T	F	M	T	F	M	T	F	M	T	F	M	T	F	M	T
UNAN-León	0	0	0	0	0	0	0	0	0	0	0	0	0	0	0	0	0	0
UNAN-Managua	28	20	48	9	6	15	16	14	30	2	7	9	385	163	548	440	210	650
UNI	0	0	0	0	0	0	0	0	0	0	0	0	0	0	0	0	0	0
UNA	0	0	0	0	0	0	0	0	0	0	0	0	0	0	0	0	0	0
UNIAV	0	0	0	1	0	1	0	1	1	0	0	0	0	0	0	1	1	2
URACCAN	0	0	0	0	0	0	0	1	1	0	0	0	0	0	0	0	1	1
UNFLEP	0	0	0	0	0	0	0	0	0	0	0	0	0	0	0	0	0	0
<b>Total</b>	<b>28</b>	<b>20</b>	<b>48</b>	<b>10</b>	<b>6</b>	<b>16</b>	<b>16</b>	<b>16</b>	<b>32</b>	<b>2</b>	<b>7</b>	<b>9</b>	<b>385</b>	<b>163</b>	<b>548</b>	<b>441</b>	<b>212</b>	<b>653</b>

Nota: La tabla 58 presenta la distribución de estudiantes que presentan algún tipo de discapacidad por sexo según la universidad. El 1.3% de los estudiantes prematriculados presentaban discapacidad, siendo la discapacidad visual la de mayor prevalencia.

### 6.3. Matrícula general

La matrícula general de estudiantes de las instituciones de educación superior comprende estudiantes inscritos en carreras de formación profesional en los niveles académicos de pregrado, grado y posgrado, asimismo, se incluye la matrícula de programas especiales. En el año 2022 se cuenta con una matrícula general de 185231 estudiantes, donde el 58% son mujeres y el 42% varones.

El 66% de los estudiantes proceden de zona geográfica urbano, el 12% de área rural, no se tiene disponible el dato de zona geográfica del 22% de los estudiantes. Con relación a los niveles académicos inscritos, el 91% de los estudiantes son de grado, y el 4% de pregrado y posgrado, respectivamente.

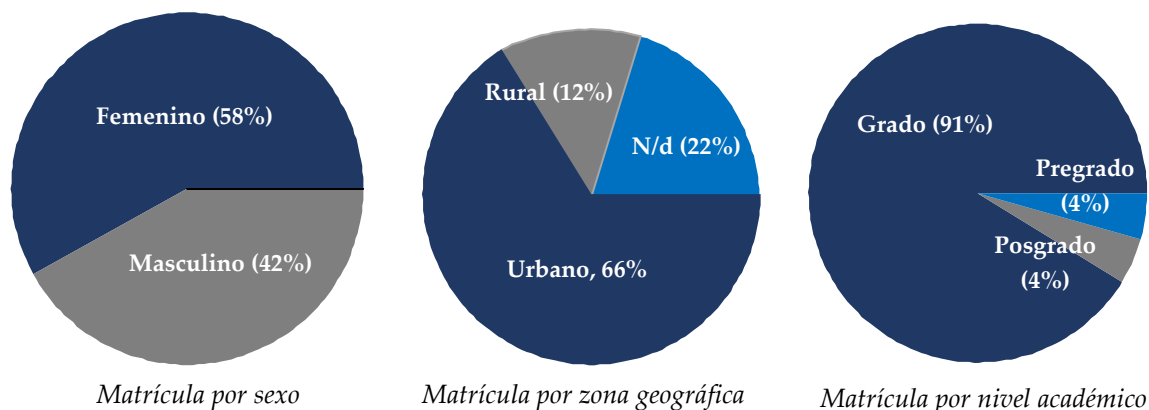
**Figura 23.** Matrícula según sexo, zona geográfica de procedencia y nivel académico

**Figura 24.** Matrícula general por tipo de institución de educación superior

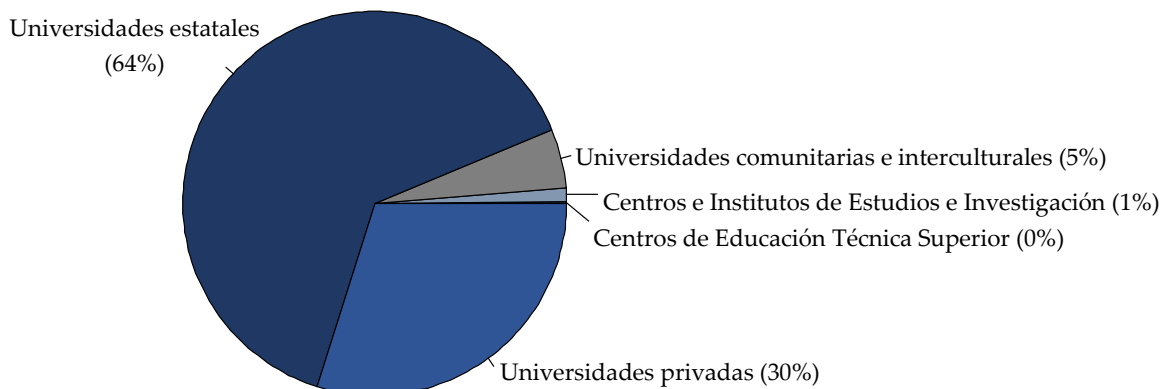

Nota: La figura 24 presenta el porcentaje de la matrícula general según el tipo de institución al que pertenecen las IES. Se logra evidenciar que el mayor peso de la matrícula se encuentra en las universidades estatales, comunitarias e interculturales.

En el siguiente mapa se presenta la distribución de la matrícula general de estudiantes según el departamento de procedencia. En el mapa se visualiza la cobertura en todo el país, aunque, la mayoría de los estudiantes proceden de los departamentos de Managua, León y Chinandega.

**Figura 25.** Mapa de la matrícula general por departamento de procedencia del estudiante

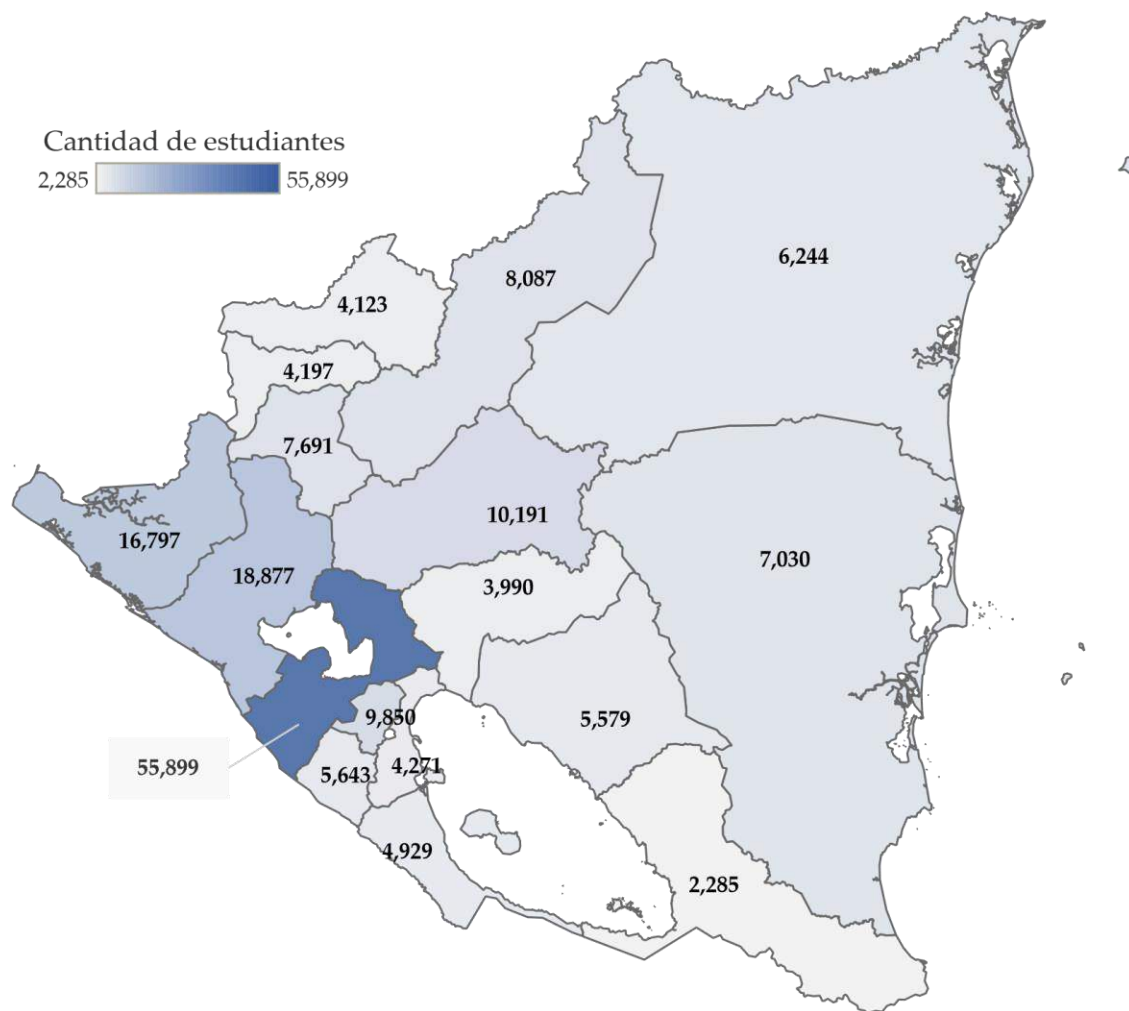

Nota: El mapa presenta la distribución de la matrícula general de estudiantes por departamento de procedencia, la barra de color superior, indica las escalas según el rango de la cantidad de estudiantes mínima al máximo número de estudiantes.

**Figura 26. Matrícula general por Sede universitaria – C1**

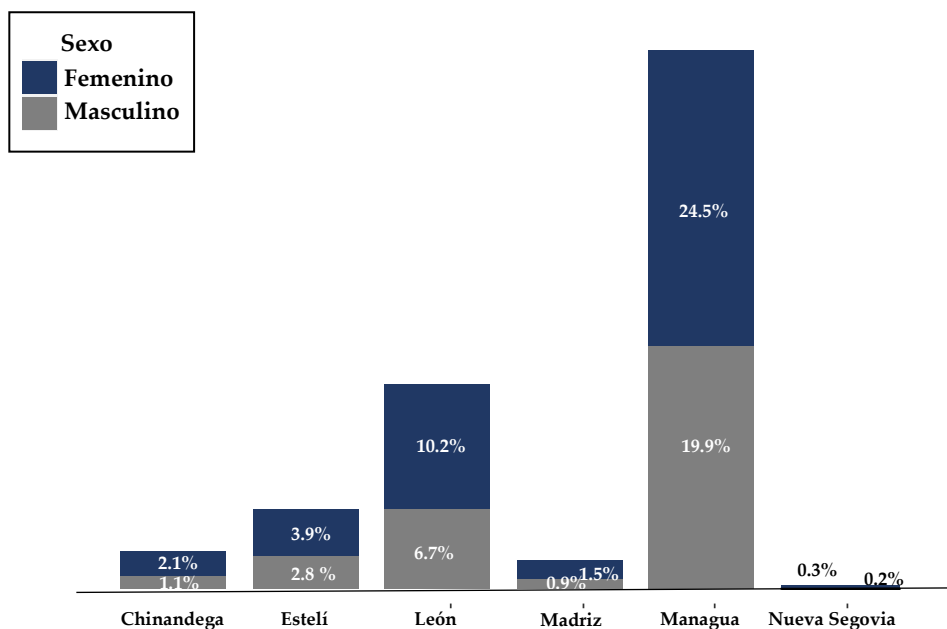

Nota: La figura 26 presenta la distribución porcentual del total general de estudiantes por sexo según el departamento de la Sede universitaria.

**Figura 27. Matrícula general por Sede universitaria – C2**

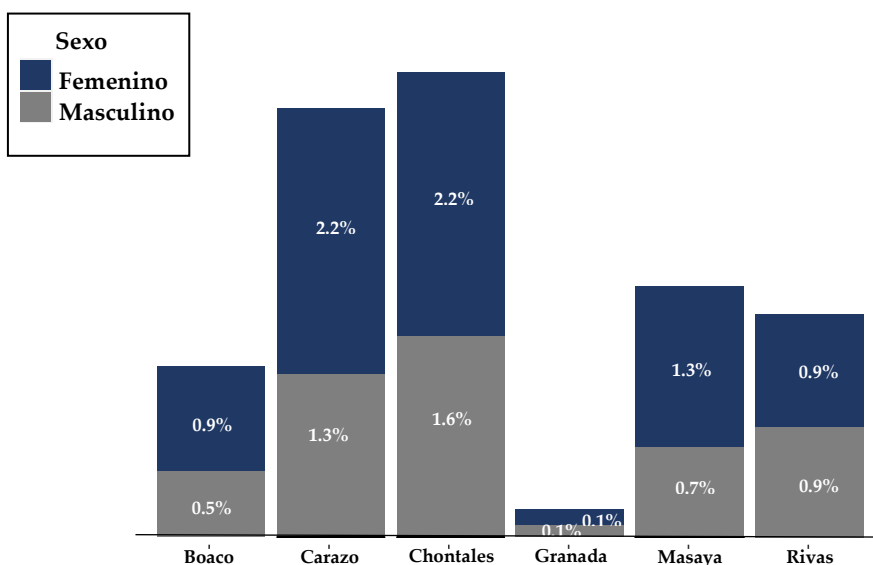

Nota: La figura 27 presenta la distribución porcentual del total general de estudiantes por sexo según el departamento de la Sede universitaria.

Figura 28. Matrícula general por Sede universitaria – C3

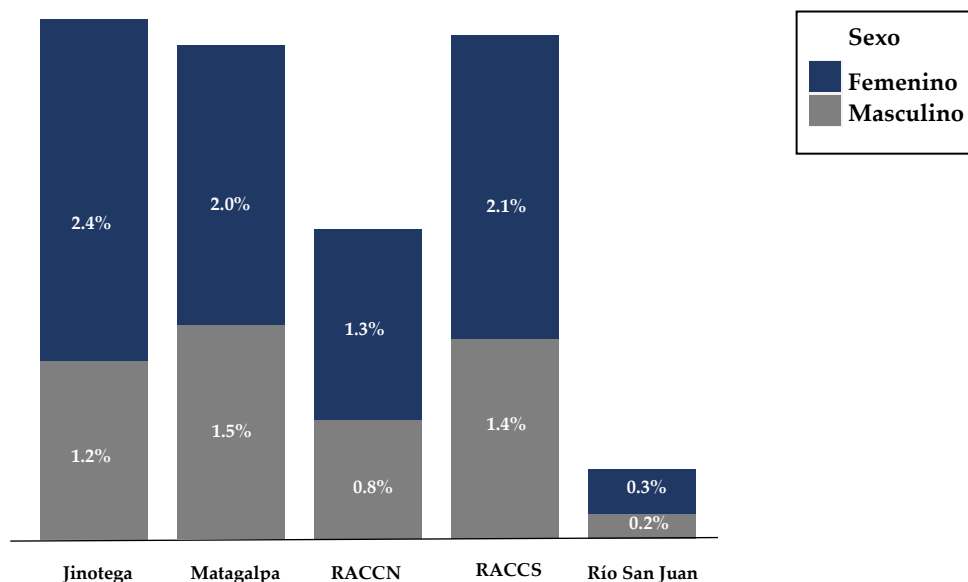

Nota: La figura 28 presenta la distribución porcentual del total general de estudiantes por sexo según el departamento de la Sede universitaria.

Figura 29. Matrícula general por área del conocimiento y sexo

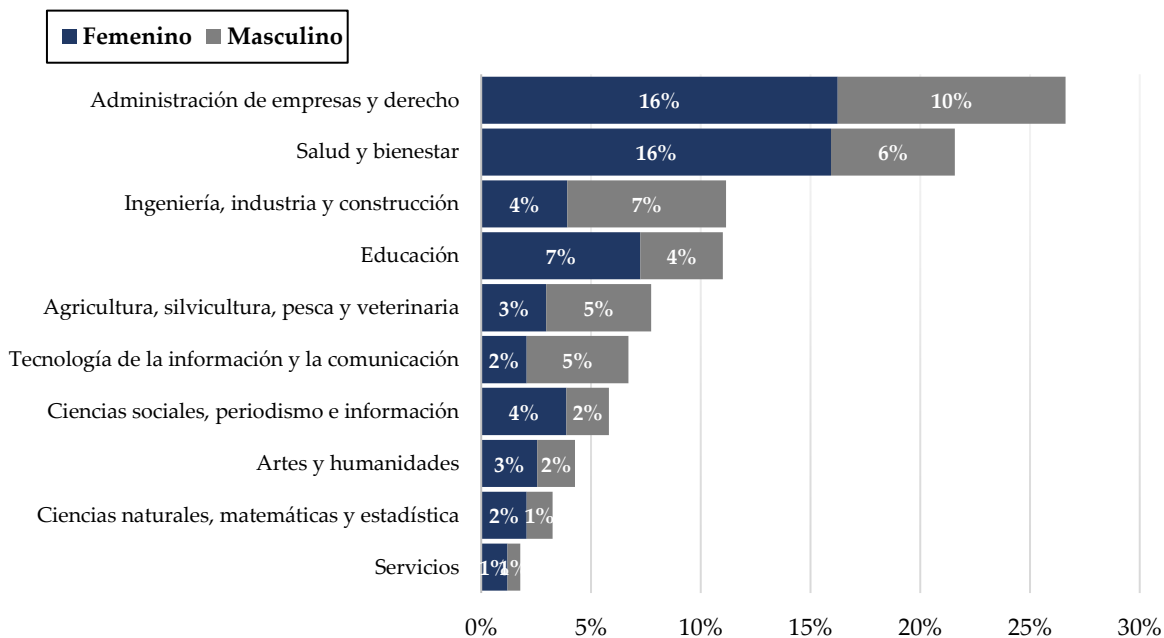

Nota: La figura 29 presenta la distribución porcentual de estudiantes por sexo según el área del conocimiento.

Figura 30. Matrícula general por grupos de edades y sexo

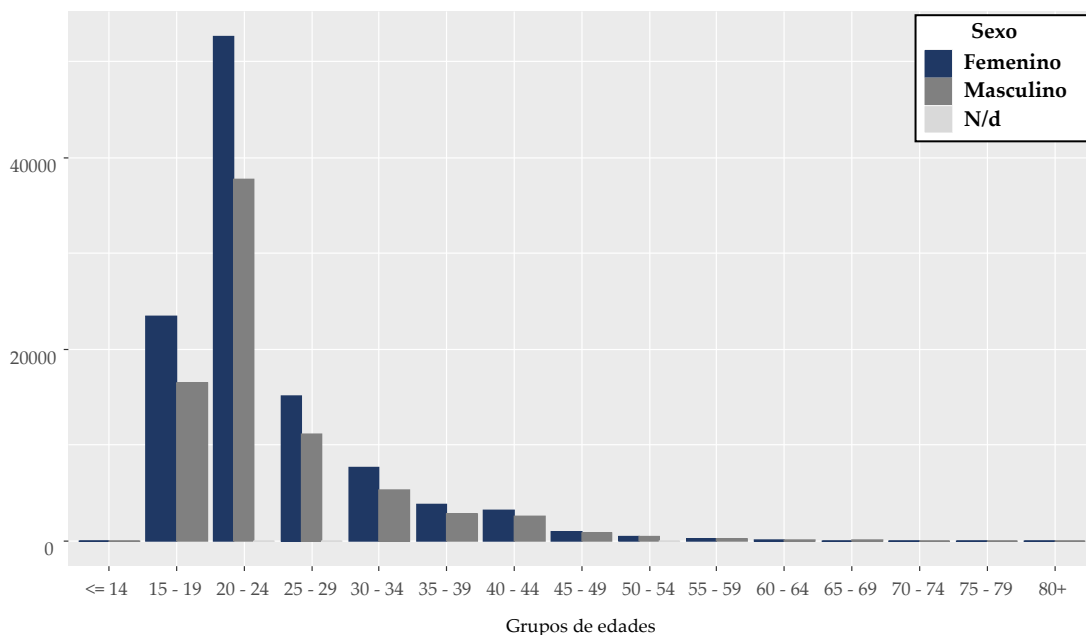

Nota: La figura 30 presenta la distribución de estudiantes por sexo según grupos de edades.

Figura 31. Matrícula general por tipo de beca y sexo

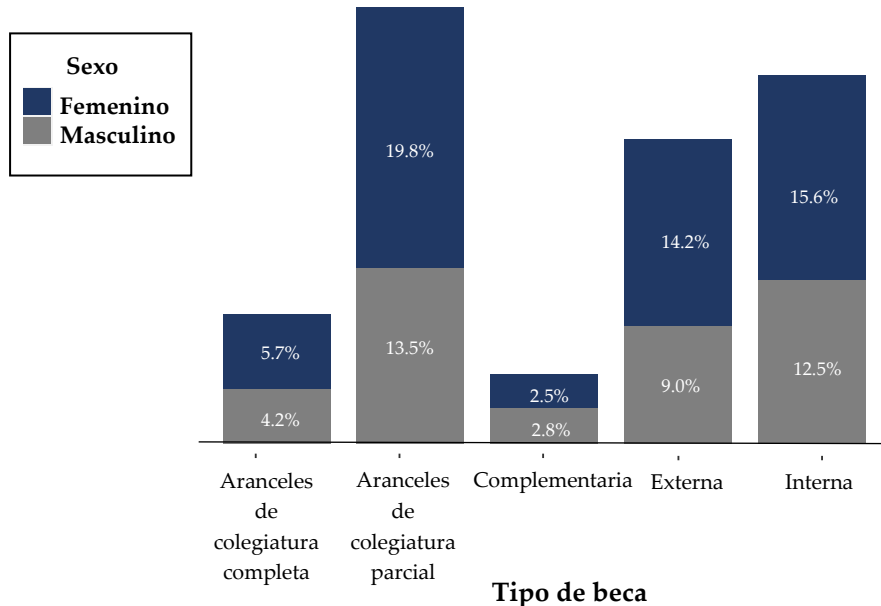

Nota: La figura 31 presenta la distribución de estudiantes por tipo de beca y sexo. El 62% de atención estudiantil se brindó con becas de aranceles de colegiatura parcial e internas.

**Figura 32. Matrícula general por centro de secundaria y sexo**

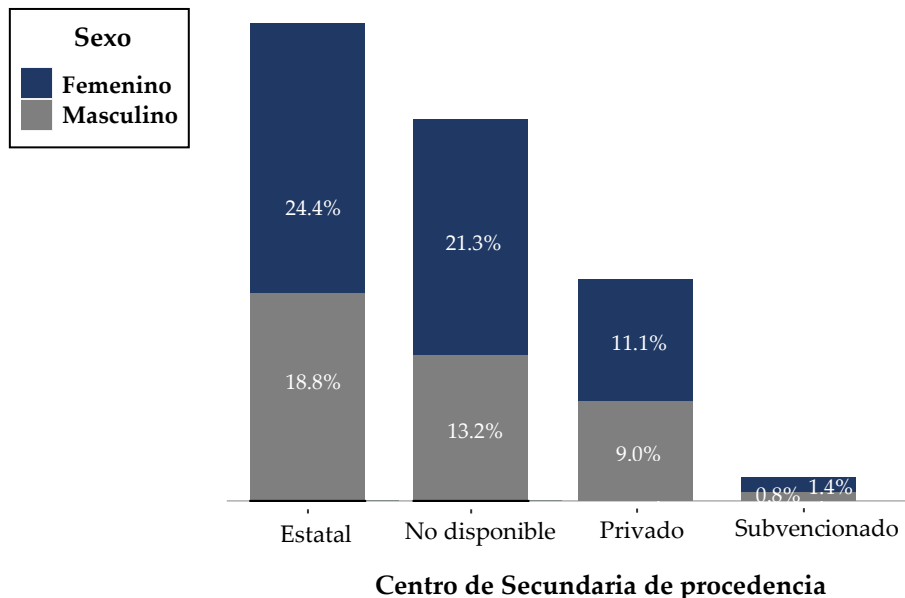

Nota: La figura 32 presenta la distribución de estudiantes por centro de secundaria y sexo. La mayoría de los estudiantes proceden de centros educativos estatales. No se conoce el centro de secundaria de 34.5% de los estudiantes.

**Figura 33. Matrícula general por condición laboral y sexo**

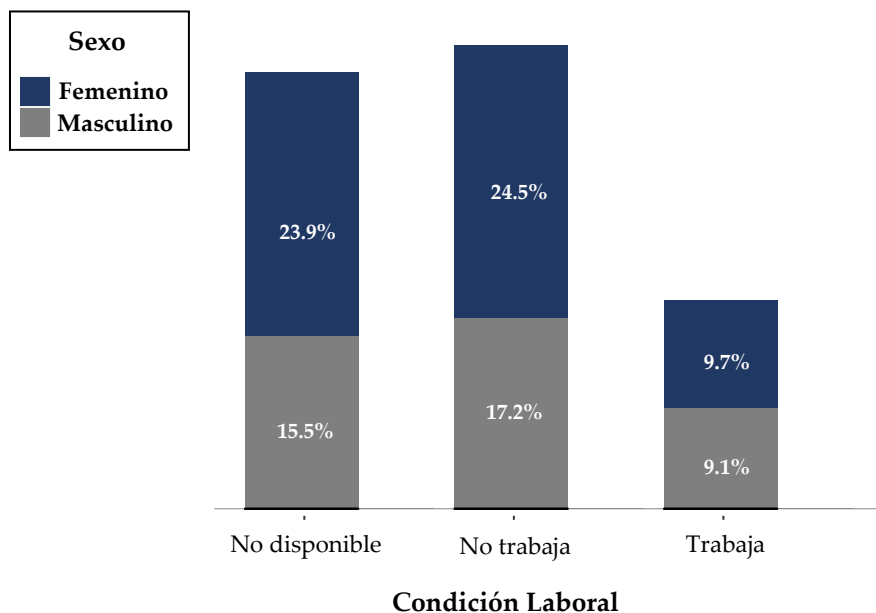

Nota: La figura 33 presenta la distribución de estudiantes por condición laboral y sexo. Solamente el 18.8% de los estudiantes de la matrícula general trabajan y estudian.

Tabla 59. Matrícula de estudiantes por niveles de formación y sexo – C1

IES	Pregrado							Grado								
	Técnico Superior			Licenciatura				Medicina			Arquitectura			Ingeniería		
	F	M	T	F	M	N/d	T	F	M	T	F	M	T	F	M	T
UNAN-León	2079	935	3014	21478	10356	0	31834	1120	872	1992	0	0	0	1695	3074	4769
UNAN-Managua	517	228	745	16560	8696	0	25256	2093	1033	3126	282	322	604	1992	3773	5765
UNI	451	387	838	0	0	0	0	0	0	0	586	448	1034	2677	6980	9657
UNA	22	28	50	419	372	0	791	391	410	801	0	0	0	1287	2135	3422
UNIAV	181	469	650	166	85	0	251	177	217	394	0	0	0	205	313	518
BICU	472	224	696	1980	988	0	2968	219	123	342	0	0	0	433	631	1064
URACCAN	974	559	1533	923	493	0	1416	199	211	410	0	0	0	221	465	686
UNFLEP	4	1	5	300	137	0	437	755	604	1359	0	0	0	347	606	953
UNP	14	6	20	5206	3501	0	8707	0	0	0	0	0	0	201	488	689
UNM-RMA	77	25	102	2676	1118	0	3794	8	4	12	0	0	0	306	978	1284
UNPGGL	0	0	0	2077	556	5	2638	396	206	602	25	32	57	57	187	244
UDENIC	71	21	92	96	193	0	289	187	120	307	0	0	0	0	0	0
UA	0	0	0	58	35	0	93	0	0	0	0	0	0	6	22	28
UNICA	0	0	0	714	364	0	1078	220	110	330	11	18	29	26	37	63
UAM	0	0	0	1490	840	0	2330	601	281	882	118	56	174	149	355	504
UCC	6	17	23	733	461	0	1194	70	57	127	52	41	93	255	689	944
UNICIT	0	0	0	671	416	0	1087	65	26	91	40	31	71	57	234	291
UCEM	0	0	0	491	124	0	615	103	36	139	0	0	0	43	125	168
UACH	0	0	0	309	138	0	447	0	0	0	0	0	0	57	230	287
ULAM	0	0	0	1480	1000	0	2480	0	0	0	0	0	0	0	0	0
UDEM	0	0	0	1787	1169	0	2956	0	0	0	0	0	0	376	1213	1589
UNIVALLE	0	0	0	770	458	0	1228	0	0	0	33	48	81	21	113	134
UCN	0	0	0	2332	1069	0	3401	857	468	1325	0	0	0	51	226	277
UTM	0	0	0	46	22	0	68	0	0	0	0	0	0	9	30	39
UNIJJAR	55	57	112	426	137	0	563	125	48	173	0	0	0	0	0	0
UMO	0	0	0	10	1	0	11	75	25	100	0	0	0	0	0	0
UAC	0	0	0	362	190	0	552	0	0	0	0	0	0	33	101	134
UML	12	36	48	3671	1062	1	4734	0	0	0	0	0	0	115	265	380
UCYT	0	0	0	626	306	0	932	0	0	0	0	0	0	41	121	162
UNACAD	0	0	0	35	32	0	67	0	0	0	0	0	0	0	0	0
UCM	0	0	0	80	32	0	112	89	46	135	0	0	0	0	0	0
UNIDES	7	7	14	49	28	0	77	142	87	229	0	0	0	0	0	0
UNITEC	0	0	0	246	187	0	433	0	0	0	0	0	0	76	266	342
ULSA	0	0	0	59	29	0	88	0	0	0	0	0	0	147	738	885
LAAU	0	0	0	1073	468	3	1544	0	0	0	46	47	93	58	228	286
KEISER	0	0	0	188	123	2	313	0	0	0	0	0	0	0	0	0
UCSER	0	0	0	111	26	9	146	0	0	0	0	0	0	0	0	0
INEJ	0	0	0	0	0	0	0	0	0	0	0	0	0	0	0	0
IAEJ	0	0	0	0	0	0	0	0	0	0	0	0	0	0	0	0
ILCOMP	0	0	0	20	13	0	33	0	0	0	0	0	0	0	2	2
CETAE	0	0	0	0	0	0	0	0	0	0	0	0	0	0	0	0
ITV	95	134	229	0	0	0	0	0	0	0	0	0	0	0	0	0
UDO	0	0	0	3032	1033	0	4065	13	32	45	0	0	0	101	266	367
UENIC-MLK	0	0	0	2846	1408	1	4255	141	60	201	0	0	0	110	292	402
UCA	0	0	0	1903	1058	0	2961	0	0	0	160	70	230	326	548	874
Total	5037	3134	8171	77499	38724	21	116244	8046	5076	13122	1353	1113	2466	11478	25731	37209

Nota: La tabla 59 presenta la distribución de la matrícula general por nivel académico y niveles de formación profesional según las instituciones de educación superior. No se tiene disponible los niveles de formación de 11 estudiantes de grado, (Femenino: 7, Masculino: 4).



Tabla 60. Matrícula de estudiantes por niveles de formación y sexo – C2

IES	Posgrado												Total			
	Especialización			Maestría			Especialidad Médica			Doctorado			F	M	N/d	T
	F	M	T	F	M	T	F	M	T	F	M	T				
UNAN-León	0	0	0	0	0	0	0	0	0	0	0	0	26372	15237	0	41609
UNAN-Managua	28	24	52	953	697	1650	396	361	757	130	143	273	22951	15277	0	38228
UNI	0	0	0	39	59	98	0	0	0	0	0	0	3753	7874	0	11627
UNA	0	0	0	0	0	0	0	0	0	0	0	0	2119	2945	0	5064
UNIAV	0	0	0	11	15	26	0	0	0	11	21	32	755	1122	0	1877
BICU	0	0	0	19	14	33	0	0	0	0	0	0	3123	1980	0	5103
URACCAN	0	0	0	16	11	27	0	0	0	0	0	0	2333	1739	0	4072
UNFLEP	22	6	28	8	24	32	0	0	0	0	0	0	1436	1378	0	2814
UNP	0	0	0	62	85	147	0	0	0	0	0	0	5483	4080	0	9563
UNM-RMA	0	0	0	0	0	0	0	0	0	0	0	0	3068	2125	0	5193
UNPGGL	0	0	0	0	0	0	0	0	0	0	0	0	2555	981	5	3541
UDENIC	0	0	0	0	0	0	23	6	29	0	0	0	377	340	0	717
UA	0	0	0	0	0	0	0	0	0	0	0	0	64	57	0	121
UNICA	14	6	20	54	29	83	0	0	0	5	2	7	1044	566	0	1610
UAM	19	10	29	349	386	735	29	14	43	40	48	88	2795	1990	0	4785
UCC	2	2	4	0	0	0	0	0	0	0	0	0	1118	1267	0	2385
UNICIT	11	6	17	20	12	32	0	0	0	0	0	0	864	725	0	1589
UCEM	0	0	0	0	0	0	0	0	0	0	0	0	637	285	0	922
UACH	0	0	0	0	0	0	0	0	0	0	0	0	366	368	0	734
ULAM	0	0	0	0	0	0	0	0	0	0	0	0	1480	1000	0	2480
UDEM	0	0	0	0	0	0	0	0	0	0	0	0	2163	2382	0	4545
UNIVALLE	0	0	0	0	0	0	0	0	0	0	0	0	824	619	0	1443
UCN	0	0	0	356	504	860	3	1	4	0	0	0	3599	2268	0	5867
UTM	3	2	5	13	12	25	0	0	0	0	0	0	71	66	0	137
UNIJJAR	0	0	0	0	0	0	0	0	0	0	0	0	606	242	0	848
UMO	125	36	161	21	5	26	0	0	0	0	0	0	231	67	0	298
UAC	0	0	0	0	0	0	0	0	0	0	0	0	395	291	0	686
UML	0	0	0	29	58	87	0	0	0	33	24	57	3861	1446	1	5308
UCYT	6	3	9	0	0	0	0	0	0	0	0	0	673	430	0	1103
UNACAD	0	0	0	4	6	10	0	0	0	3	1	4	42	39	0	81
UCM	21	13	34	0	0	0	0	0	0	0	0	0	190	91	0	281
UNIDES	0	0	0	0	0	0	0	0	0	0	0	0	198	122	0	320
UNITEC	0	0	0	0	0	0	0	0	0	0	0	0	322	453	0	775
ULSA	0	0	0	0	0	0	0	0	0	0	0	0	206	767	0	973
LAAU	0	0	0	0	0	0	0	0	0	0	0	0	1177	743	3	1923
KEISER	0	0	0	0	0	0	0	0	0	0	0	0	188	123	2	313
UCSER	0	0	0	0	0	0	0	0	0	0	0	0	111	26	9	146
INEJ	157	140	297	935	755	1690	0	0	0	0	0	0	1092	895	0	1987
IAEJ	65	67	132	0	0	0	0	0	0	0	0	0	65	67	0	132
ILCOMP	0	0	0	0	0	0	0	0	0	0	0	0	20	15	0	35
CETAE	1	1	2	13	19	32	0	0	0	0	0	0	14	20	0	34
ITV	0	0	0	0	0	0	0	0	0	0	0	0	95	134	0	229
UDO	0	0	0	0	0	0	0	0	0	0	0	0	3147	1332	0	4479
UENIC-MLK	0	0	0	52	37	89	0	0	0	6	9	15	3155	1806	1	4962
UCA	22	24	46	95	86	181	0	0	0	0	0	0	2506	1786	0	4292
Total	496	340	836	3049	2814	5863	451	382	833	228	248	476	107644	77566	21	185231

Nota: La tabla 60 presenta la continuación de la tabla anterior de la distribución de la matrícula general por nivel académico y los niveles de formación profesional según las instituciones de educación superior.

Tabla 61. Matrícula de estudiantes por Sede y sexo – C1

IES	Nueva Segovia				Madriz			Estelí				Chinandega			
	F	M	N/d	T	F	M	T	F	M	N/d	T	F	M	N/d	T
UNAN-León	0	0	0	0	2721	1614	4335	0	0	0	0	2598	1094	0	3692
UNAN-Managua	0	0	0	0	0	0	0	3103	1998	0	5101	0	0	0	0
UNI	0	0	0	0	0	0	0	511	783	0	1294	0	0	0	0
UNA	0	0	0	0	0	0	0	0	0	0	0	0	0	0	0
UNIAV	0	0	0	0	0	0	0	0	0	0	0	94	216	0	310
BICU	0	0	0	0	0	0	0	0	0	0	0	0	0	0	0
URACCAN	0	0	0	0	0	0	0	0	0	0	0	0	0	0	0
UNFLEP	0	0	0	0	0	0	0	1436	1378	0	2814	0	0	0	0
UNP	0	0	0	0	0	0	0	469	254	0	723	0	0	0	0
UNM-RMA	0	0	0	0	0	0	0	92	143	0	235	116	245	0	361
UNPGGL	0	0	0	0	0	0	0	313	95	2	410	422	104	2	528
UDENIC	0	0	0	0	0	0	0	0	0	0	0	0	0	0	0
UA	0	0	0	0	0	0	0	0	0	0	0	0	0	0	0
UNICA	0	0	0	0	0	0	0	0	0	0	0	0	0	0	0
UAM	0	0	0	0	0	0	0	0	0	0	0	0	0	0	0
UCC	0	0	0	0	0	0	0	0	0	0	0	0	0	0	0
UNICIT	0	0	0	0	0	0	0	0	0	0	0	0	0	0	0
UCEM	0	0	0	0	0	0	0	0	0	0	0	0	0	0	0
UACH	0	0	0	0	0	0	0	0	0	0	0	366	368	0	734
ULAM	0	0	0	0	0	0	0	0	0	0	0	0	0	0	0
UDEM	0	0	0	0	0	0	0	0	0	0	0	0	0	0	0
UNIVALLE	0	0	0	0	0	0	0	0	0	0	0	0	0	0	0
UCN	0	0	0	0	0	0	0	115	67	0	182	0	0	0	0
UTM	0	0	0	0	0	0	0	0	0	0	0	0	0	0	0
UNIJJAR	0	0	0	0	0	0	0	0	0	0	0	0	0	0	0
UMO	0	0	0	0	0	0	0	0	0	0	0	0	0	0	0
UAC	0	0	0	0	0	0	0	0	0	0	0	0	0	0	0
UML	543	293	1	837	0	0	0	0	0	0	0	207	25	0	232
UCYT	0	0	0	0	0	0	0	0	0	0	0	0	0	0	0
UNACAD	0	0	0	0	0	0	0	0	0	0	0	0	0	0	0
UCM	0	0	0	0	0	0	0	0	0	0	0	0	0	0	0
UNIDES	0	0	0	0	0	0	0	0	0	0	0	0	0	0	0
UNITEC	0	0	0	0	0	0	0	0	0	0	0	0	0	0	0
ULSA	0	0	0	0	0	0	0	0	0	0	0	0	0	0	0
LAAU	0	0	0	0	0	0	0	0	0	0	0	0	0	0	0
KEISER	0	0	0	0	0	0	0	0	0	0	0	0	0	0	0
UCSER	0	0	0	0	54	18	72	37	7	0	44	0	0	0	0
INEJ	0	0	0	0	0	0	0	0	0	0	0	0	0	0	0
IAEJ	0	0	0	0	0	0	0	0	0	0	0	0	0	0	0
ILCOMP	0	0	0	0	0	0	0	0	0	0	0	0	0	0	0
CETAE	0	0	0	0	0	0	0	0	0	0	0	0	0	0	0
ITV	0	0	0	0	0	0	0	0	0	0	0	0	0	0	0
UDO	0	0	0	0	0	0	0	1064	435	0	1499	0	0	0	0
UENIC-MLK	0	0	0	0	0	0	0	0	0	0	0	0	0	0	0
UCA	0	0	0	0	0	0	0	0	0	0	0	0	0	0	0
Total	543	293	1	837	2775	1632	4407	7140	5160	2	12302	3803	2052	2	5857

Nota: La tabla 61 presenta la distribución de la matrícula general por Sede universitaria y sexo según las instituciones de educación superior.

Tabla 62. Matrícula de estudiantes por Sede y sexo – C2

IES	León			Managua				Masaya				Carazo			
	F	M	T	F	M	N/d	T	F	M	N/d	T	F	M	N/d	T
UNAN-León	16817	10383	27200	0	0	0	0	0	0	0	0	0	0	0	0
UNAN-Managua	0	0	0	12108	8049	0	20157	0	0	0	0	2275	1525	0	3800
UNI	0	0	0	2774	6407	0	9181	101	121	0	222	0	0	0	0
UNA	0	0	0	1607	1968	0	3575	0	0	0	0	0	0	0	0
UNIAV	0	0	0	0	0	0	0	0	0	0	0	0	0	0	0
BICU	0	0	0	0	0	0	0	0	0	0	0	0	0	0	0
URACCAN	0	0	0	0	0	0	0	0	0	0	0	0	0	0	0
UNFLEP	0	0	0	0	0	0	0	0	0	0	0	0	0	0	0
UNP	0	0	0	4263	3323	0	7586	0	0	0	0	0	0	0	0
UNM-RMA	0	0	0	173	106	0	279	872	451	0	1323	800	322	0	1122
UNPGL	1060	526	1586	0	0	0	0	264	92	0	356	0	0	0	0
UDENIC	0	0	0	377	340	0	717	0	0	0	0	0	0	0	0
UA	0	0	0	0	0	0	0	0	0	0	0	0	0	0	0
UNICA	0	0	0	1044	566	0	1610	0	0	0	0	0	0	0	0
UAM	0	0	0	2795	1990	0	4785	0	0	0	0	0	0	0	0
UCC	358	513	871	557	526	0	1083	0	0	0	0	0	0	0	0
UNICIT	0	0	0	864	725	0	1589	0	0	0	0	0	0	0	0
UCEM	0	0	0	637	285	0	922	0	0	0	0	0	0	0	0
UACH	0	0	0	0	0	0	0	0	0	0	0	0	0	0	0
ULAM	0	0	0	1480	1000	0	2480	0	0	0	0	0	0	0	0
UDEM	0	0	0	2163	2382	0	4545	0	0	0	0	0	0	0	0
UNIVALLE	0	0	0	824	619	0	1443	0	0	0	0	0	0	0	0
UCN	0	0	0	2691	1682	0	4373	0	0	0	0	793	519	0	1312
UTM	0	0	0	71	66	0	137	0	0	0	0	0	0	0	0
UNIJJAR	0	0	0	606	242	0	848	0	0	0	0	0	0	0	0
UMO	0	0	0	231	67	0	298	0	0	0	0	0	0	0	0
UAC	0	0	0	395	291	0	686	0	0	0	0	0	0	0	0
UML	334	73	407	767	333	0	1100	448	128	0	576	0	0	0	0
UCYT	0	0	0	673	430	0	1103	0	0	0	0	0	0	0	0
UNACAD	0	0	0	42	39	0	81	0	0	0	0	0	0	0	0
UCM	0	0	0	190	91	0	281	0	0	0	0	0	0	0	0
UNIDES	0	0	0	100	47	0	147	0	0	0	0	0	0	0	0
UNITEC	0	0	0	322	453	0	775	0	0	0	0	0	0	0	0
ULSA	206	767	973	0	0	0	0	0	0	0	0	0	0	0	0
LAAU	0	0	0	1177	743	3	1923	0	0	0	0	0	0	0	0
KEISER	0	0	0	14	5	0	19	0	0	0	0	174	118	2	294
UCSER	0	0	0	0	0	0	0	0	0	0	0	0	0	0	0
INEJ	0	0	0	1092	895	0	1987	0	0	0	0	0	0	0	0
IAEJ	0	0	0	65	67	0	132	0	0	0	0	0	0	0	0
ILCOMP	0	0	0	20	15	0	35	0	0	0	0	0	0	0	0
CETAE	0	0	0	14	20	0	34	0	0	0	0	0	0	0	0
ITV	0	0	0	95	134	0	229	0	0	0	0	0	0	0	0
UDO	107	84	191	1976	813	0	2789	0	0	0	0	0	0	0	0
UENIC-MLK	0	0	0	638	375	0	1013	764	571	1	1336	0	0	0	0
UCA	0	0	0	2506	1786	0	4292	0	0	0	0	0	0	0	0
Total	18882	12346	31228	45351	36880	3	82234	2449	1363	1	3813	4042	2484	2	6528

Nota: La tabla 62 presenta la distribución de la matrícula general por Sede universitaria y sexo según las instituciones de educación superior.

Tabla 63. Matrícula de estudiantes por Sede y sexo – C3

IES	Granada			Rivas			Boaco			Chontales				Jinotega			
	F	M	T	F	M	T	F	M	T	F	M	N/d	T	F	M	N/d	T
UNAN-León	0	0	0	0	0	0	0	0	0	0	0	0	0	4132	2099	0	6231
UNAN-Managua	0	0	0	0	0	0	0	0	0	2465	1521	0	3986	0	0	0	0
UNI	0	0	0	0	0	0	0	0	0	367	563	0	930	0	0	0	0
UNA	0	0	0	0	0	0	237	337	574	155	462	0	617	0	0	0	0
UNIAV	0	0	0	661	906	1567	0	0	0	0	0	0	0	0	0	0	0
BICU	0	0	0	0	0	0	0	0	0	0	0	0	0	0	0	0	0
URACCAN	0	0	0	0	0	0	0	0	0	0	0	0	0	0	0	0	0
UNFLEP	0	0	0	0	0	0	0	0	0	0	0	0	0	0	0	0	0
UNP	0	0	0	536	401	937	215	102	317	0	0	0	0	0	0	0	0
UNM-RMA	187	134	321	456	314	770	22	10	32	169	195	0	364	85	94	0	179
UNPGL	63	45	108	0	0	0	0	0	0	433	119	1	553	0	0	0	0
UDENIC	0	0	0	0	0	0	0	0	0	0	0	0	0	0	0	0	0
UA	0	0	0	64	57	121	0	0	0	0	0	0	0	0	0	0	0
UNICA	0	0	0	0	0	0	0	0	0	0	0	0	0	0	0	0	0
UAM	0	0	0	0	0	0	0	0	0	0	0	0	0	0	0	0	0
UCC	0	0	0	0	0	0	0	0	0	0	0	0	0	0	0	0	0
UNICIT	0	0	0	0	0	0	0	0	0	0	0	0	0	0	0	0	0
UCEM	0	0	0	0	0	0	0	0	0	0	0	0	0	0	0	0	0
UACH	0	0	0	0	0	0	0	0	0	0	0	0	0	0	0	0	0
ULAM	0	0	0	0	0	0	0	0	0	0	0	0	0	0	0	0	0
UDEM	0	0	0	0	0	0	0	0	0	0	0	0	0	0	0	0	0
UNIVALLE	0	0	0	0	0	0	0	0	0	0	0	0	0	0	0	0	0
UCN	0	0	0	0	0	0	0	0	0	0	0	0	0	0	0	0	0
UTM	0	0	0	0	0	0	0	0	0	0	0	0	0	0	0	0	0
UNIJJAR	0	0	0	0	0	0	0	0	0	0	0	0	0	0	0	0	0
UMO	0	0	0	0	0	0	0	0	0	0	0	0	0	0	0	0	0
UAC	0	0	0	0	0	0	0	0	0	0	0	0	0	0	0	0	0
UML	0	0	0	0	0	0	0	0	0	119	56	0	175	186	92	0	278
UCYT	0	0	0	0	0	0	0	0	0	0	0	0	0	0	0	0	0
UNACAD	0	0	0	0	0	0	0	0	0	0	0	0	0	0	0	0	0
UCM	0	0	0	0	0	0	0	0	0	0	0	0	0	0	0	0	0
UNIDES	0	0	0	0	0	0	0	0	0	43	26	0	69	0	0	0	0
UNITEC	0	0	0	0	0	0	0	0	0	0	0	0	0	0	0	0	0
ULSA	0	0	0	0	0	0	0	0	0	0	0	0	0	0	0	0	0
LAAU	0	0	0	0	0	0	0	0	0	0	0	0	0	0	0	0	0
KEISER	0	0	0	0	0	0	0	0	0	0	0	0	0	0	0	0	0
UCSER	0	0	0	0	0	0	0	0	0	0	0	0	0	20	1	9	30
INEJ	0	0	0	0	0	0	0	0	0	0	0	0	0	0	0	0	0
IAEJ	0	0	0	0	0	0	0	0	0	0	0	0	0	0	0	0	0
ILCOMP	0	0	0	0	0	0	0	0	0	0	0	0	0	0	0	0	0
CETAE	0	0	0	0	0	0	0	0	0	0	0	0	0	0	0	0	0
ITV	0	0	0	0	0	0	0	0	0	0	0	0	0	0	0	0	0
UDO	0	0	0	0	0	0	0	0	0	0	0	0	0	0	0	0	0
UENIC-MLK	0	0	0	0	0	0	1140	535	1675	268	100	0	368	0	0	0	0
UCA	0	0	0	0	0	0	0	0	0	0	0	0	0	0	0	0	0
Total	250	179	429	1717	1678	3395	1614	984	2598	4019	3042	1	7062	4423	2286	9	6718

Nota: La tabla 63 presenta la distribución de la matrícula general por Sede universitaria y sexo según las instituciones de educación superior.

Tabla 64. Matrícula de estudiantes por Sede y sexo – C4

IES	Matagalpa			RACCN			RACCS			Río San Juan		
	F	M	T	F	M	T	F	M	T	F	M	T
UNAN-León	0	0	0	0	0	0	0	0	0	104	47	151
UNAN-Managua	3000	2184	5184	0	0	0	0	0	0	0	0	0
UNI	0	0	0	0	0	0	0	0	0	0	0	0
UNA	32	15	47	0	0	0	60	115	175	28	48	76
UNIAV	0	0	0	0	0	0	0	0	0	0	0	0
BICU	0	0	0	1055	500	1555	2068	1480	3548	0	0	0
URACCAN	0	0	0	1268	954	2222	1065	785	1850	0	0	0
UNFLEP	0	0	0	0	0	0	0	0	0	0	0	0
UNP	0	0	0	0	0	0	0	0	0	0	0	0
UNM-RMA	36	75	111	0	0	0	0	0	0	60	36	96
UNPGGL	0	0	0	0	0	0	0	0	0	0	0	0
UDENIC	0	0	0	0	0	0	0	0	0	0	0	0
UA	0	0	0	0	0	0	0	0	0	0	0	0
UNICA	0	0	0	0	0	0	0	0	0	0	0	0
UAM	0	0	0	0	0	0	0	0	0	0	0	0
UCC	203	228	431	0	0	0	0	0	0	0	0	0
UNICIT	0	0	0	0	0	0	0	0	0	0	0	0
UCEM	0	0	0	0	0	0	0	0	0	0	0	0
UACH	0	0	0	0	0	0	0	0	0	0	0	0
ULAM	0	0	0	0	0	0	0	0	0	0	0	0
UDEM	0	0	0	0	0	0	0	0	0	0	0	0
UNIVALLE	0	0	0	0	0	0	0	0	0	0	0	0
UCN	0	0	0	0	0	0	0	0	0	0	0	0
UTM	0	0	0	0	0	0	0	0	0	0	0	0
UNIJJAR	0	0	0	0	0	0	0	0	0	0	0	0
UMO	0	0	0	0	0	0	0	0	0	0	0	0
UAC	0	0	0	0	0	0	0	0	0	0	0	0
UML	0	0	0	152	74	226	710	184	894	395	188	583
UCYT	0	0	0	0	0	0	0	0	0	0	0	0
UNACAD	0	0	0	0	0	0	0	0	0	0	0	0
UCM	0	0	0	0	0	0	0	0	0	0	0	0
UNIDES	55	49	104	0	0	0	0	0	0	0	0	0
UNITEC	0	0	0	0	0	0	0	0	0	0	0	0
ULSA	0	0	0	0	0	0	0	0	0	0	0	0
LAAU	0	0	0	0	0	0	0	0	0	0	0	0
KEISER	0	0	0	0	0	0	0	0	0	0	0	0
UCSER	0	0	0	0	0	0	0	0	0	0	0	0
INEJ	0	0	0	0	0	0	0	0	0	0	0	0
IAEJ	0	0	0	0	0	0	0	0	0	0	0	0
ILCOMP	0	0	0	0	0	0	0	0	0	0	0	0
CETAE	0	0	0	0	0	0	0	0	0	0	0	0
ITV	0	0	0	0	0	0	0	0	0	0	0	0
UDO	0	0	0	0	0	0	0	0	0	0	0	0
UENIC-MLK	302	203	505	0	0	0	43	22	65	0	0	0
UCA	0	0	0	0	0	0	0	0	0	0	0	0
<b>Total</b>	<b>3628</b>	<b>2754</b>	<b>6382</b>	<b>2475</b>	<b>1528</b>	<b>4003</b>	<b>3946</b>	<b>2586</b>	<b>6532</b>	<b>587</b>	<b>319</b>	<b>906</b>

Nota: La tabla 64 presenta la distribución de la matrícula general por Sede universitaria y sexo según las instituciones de educación superior.

Tabla 65. Matrícula de estudiantes extranjeros por Sede y sexo – C1

IES	Nueva Segovia			Madriz			Estelí			Chinandega			León		
	F	M	T	F	M	T	F	M	T	F	M	T	F	M	T
UNAN-León	0	0	0	42	15	57	0	0	0	11	9	20	65	48	113
UNAN-Managua	0	0	0	0	0	0	15	13	28	0	0	0	0	0	0
UNI	0	0	0	0	0	0	8	12	20	0	0	0	0	0	0
UNA	0	0	0	0	0	0	0	0	0	0	0	0	0	0	0
UNIAV	0	0	0	0	0	0	0	0	0	0	0	0	0	0	0
BICU	0	0	0	0	0	0	0	0	0	0	0	0	0	0	0
URACCAN	0	0	0	0	0	0	0	0	0	0	0	0	0	0	0
UNFLEP	0	0	0	0	0	0	89	137	226	0	0	0	0	0	0
UNP	0	0	0	0	0	0	0	0	0	0	0	0	0	0	0
UNM-RMA	0	0	0	0	0	0	1	1	2	0	3	3	0	0	0
UNPGL	0	0	0	0	0	0	6	0	6	1	0	1	69	34	103
UDENIC	0	0	0	0	0	0	0	0	0	0	0	0	0	0	0
UA	0	0	0	0	0	0	0	0	0	0	0	0	0	0	0
UNICA	0	0	0	0	0	0	0	0	0	0	0	0	0	0	0
UAM	0	0	0	0	0	0	0	0	0	0	0	0	0	0	0
UCC	0	0	0	0	0	0	0	0	0	0	0	0	5	6	11
UNICIT	0	0	0	0	0	0	0	0	0	0	0	0	0	0	0
UCEM	0	0	0	0	0	0	0	0	0	0	0	0	0	0	0
UACH	0	0	0	0	0	0	0	0	0	7	5	12	0	0	0
ULAM	0	0	0	0	0	0	0	0	0	0	0	0	0	0	0
UDEM	0	0	0	0	0	0	0	0	0	0	0	0	0	0	0
UNIVALLE	0	0	0	0	0	0	0	0	0	0	0	0	0	0	0
UCN	0	0	0	0	0	0	4	3	7	0	0	0	0	0	0
UTM	0	0	0	0	0	0	0	0	0	0	0	0	0	0	0
UNIJJAR	0	0	0	0	0	0	0	0	0	0	0	0	0	0	0
UMO	0	0	0	0	0	0	0	0	0	0	0	0	0	0	0
UAC	0	0	0	0	0	0	0	0	0	0	0	0	0	0	0
UML	30	8	38	0	0	0	0	0	0	5	1	6	2	0	2
UCYT	0	0	0	0	0	0	0	0	0	0	0	0	0	0	0
UNACAD	0	0	0	0	0	0	0	0	0	0	0	0	0	0	0
UCM	0	0	0	0	0	0	0	0	0	0	0	0	0	0	0
UNIDES	0	0	0	0	0	0	0	0	0	0	0	0	0	0	0
UNITEC	0	0	0	0	0	0	0	0	0	0	0	0	0	0	0
ULSA	0	0	0	0	0	0	0	0	0	0	0	0	3	4	7
LAAU	0	0	0	0	0	0	0	0	0	0	0	0	0	0	0
KEISER	0	0	0	0	0	0	0	0	0	0	0	0	0	0	0
UCSER	0	0	0	6	3	9	0	0	0	0	0	0	0	0	0
INEJ	0	0	0	0	0	0	0	0	0	0	0	0	0	0	0
IAEJ	0	0	0	0	0	0	0	0	0	0	0	0	0	0	0
ILCOMP	0	0	0	0	0	0	0	0	0	0	0	0	0	0	0
CETAE	0	0	0	0	0	0	0	0	0	0	0	0	0	0	0
ITV	0	0	0	0	0	0	0	0	0	0	0	0	0	0	0
UDO	0	0	0	0	0	0	1	0	1	0	0	0	1	2	3
UENIC-MLK	0	0	0	0	0	0	0	0	0	0	0	0	0	0	0
UCA	0	0	0	0	0	0	0	0	0	0	0	0	0	0	0
Total	30	8	38	48	18	66	124	166	290	24	18	42	145	94	239

Nota: La tabla 65 presenta la distribución de la matrícula general de estudiantes extranjeros por Sede universitaria y sexo según las instituciones de educación superior.

Tabla 66. Matrícula de estudiantes extranjeros por Sede y sexo – C2

IES	Managua			Masaya			Carazo			Rivas			Boaco			Chontales		
	F	M	T	F	M	T	F	M	T	F	M	T	F	M	T	F	M	T
UNAN-León	0	0	0	0	0	0	0	0	0	0	0	0	0	0	0	0	0	0
UNAN-Managua	90	42	132	0	0	0	3	3	6	0	0	0	0	0	0	2	1	3
UNI	25	96	121	1	1	2	0	0	0	0	0	0	0	0	0	13	13	
UNA	9	8	17	0	0	0	0	0	0	0	0	0	2	3	5	0	5	5
UNIAV	0	0	0	0	0	0	0	0	0	9	24	33	0	0	0	0	0	0
BICU	0	0	0	0	0	0	0	0	0	0	0	0	0	0	0	0	0	0
URACCAN	0	0	0	0	0	0	0	0	0	0	0	0	0	0	0	0	0	0
UNFLEP	0	0	0	0	0	0	0	0	0	0	0	0	0	0	0	0	0	0
UNP	2	2	4	0	0	0	0	0	0	0	0	0	0	0	0	0	0	0
UNM-RMA	2	1	3	0	0	0	0	2	2	7	1	8	0	0	0	0	0	0
UNPGGL	0	0	0	1	0	1	0	0	0	0	0	0	0	0	0	1	0	1
UDENIC	5	4	9	0	0	0	0	0	0	0	0	0	0	0	0	0	0	0
UA	0	0	0	0	0	0	0	0	0	0	2	2	0	0	0	0	0	0
UNICA	38	16	54	0	0	0	0	0	0	0	0	0	0	0	0	0	0	0
UAM	44	49	93	0	0	0	0	0	0	0	0	0	0	0	0	0	0	0
UCC	20	18	38	0	0	0	0	0	0	0	0	0	0	0	0	0	0	0
UNICIT	17	14	31	0	0	0	0	0	0	0	0	0	0	0	0	0	0	0
UCEM	7	2	9	0	0	0	0	0	0	0	0	0	0	0	0	0	0	0
UACH	0	0	0	0	0	0	0	0	0	0	0	0	0	0	0	0	0	0
ULAM	0	0	0	0	0	0	0	0	0	0	0	0	0	0	0	0	0	0
UDEM	8	13	21	0	0	0	0	0	0	0	0	0	0	0	0	0	0	0
UNIVALLE	6	1	7	0	0	0	0	0	0	0	0	0	0	0	0	0	0	0
UCN	375	560	935	0	0	0	8	5	13	0	0	0	0	0	0	0	0	0
UTM	2	6	8	0	0	0	0	0	0	0	0	0	0	0	0	0	0	0
UNIJJAR	9	1	10	0	0	0	0	0	0	0	0	0	0	0	0	0	0	0
UMO	2	0	2	0	0	0	0	0	0	0	0	0	0	0	0	0	0	0
UAC	1	1	2	0	0	0	0	0	0	0	0	0	0	0	0	0	0	0
UML	6	5	11	0	0	0	0	0	0	0	0	0	0	0	0	1	0	1
UCYT	1	2	3	0	0	0	0	0	0	0	0	0	0	0	0	0	0	0
UNACAD	0	0	0	0	0	0	0	0	0	0	0	0	0	0	0	0	0	0
UCM	4	0	4	0	0	0	0	0	0	0	0	0	0	0	0	0	0	0
UNIDES	0	0	0	0	0	0	0	0	0	0	0	0	0	0	0	0	0	0
UNITEC	2	6	8	0	0	0	0	0	0	0	0	0	0	0	0	0	0	0
ULSA	0	0	0	0	0	0	0	0	0	0	0	0	0	0	0	0	0	0
LAAU	0	0	0	0	0	0	0	0	0	0	0	0	0	0	0	0	0	0
KEISER	0	0	0	0	0	0	23	13	36	0	0	0	0	0	0	0	0	0
UCSER	0	0	0	0	0	0	0	0	0	0	0	0	0	0	0	0	0	0
INEJ	1068	857	1925	0	0	0	0	0	0	0	0	0	0	0	0	0	0	0
IAEJ	0	0	0	0	0	0	0	0	0	0	0	0	0	0	0	0	0	0
ILCOMP	1	0	1	0	0	0	0	0	0	0	0	0	0	0	0	0	0	0
CETAE	0	0	0	0	0	0	0	0	0	0	0	0	0	0	0	0	0	0
ITV	0	1	1	0	0	0	0	0	0	0	0	0	0	0	0	0	0	0
UDO	1	2	3	0	0	0	0	0	0	0	0	0	0	0	0	0	0	0
UENIC-MLK	43	29	72	4	5	9	0	0	0	0	0	0	1	0	1	1	1	2
UCA	36	24	60	0	0	0	0	0	0	0	0	0	0	0	0	0	0	0
Total	1824	1760	3584	6	6	12	34	23	57	16	27	43	3	3	6	5	20	25

Nota: La tabla 66 presenta la distribución de la matrícula general de estudiantes extranjeros por Sede universitaria y sexo según las instituciones de educación superior.

Tabla 67. Matrícula de estudiantes extranjeros por Sede y sexo – C3

IES	Jinotega			Matagalpa			RACCN			RACCS			Río San Juan			Total		
	F	M	T	F	M	T	F	M	T	F	M	T	F	M	T	F	M	T
UNAN-León	4	3	7	0	0	0	0	0	0	0	0	0	1	0	1	123	75	198
UNAN-Managua	0	0	0	3	2	5	0	0	0	0	0	0	0	0	0	113	61	174
UNI	0	0	0	0	0	0	0	0	0	0	0	0	0	0	0	34	122	156
UNA	0	0	0	0	0	0	0	0	0	0	0	0	0	0	0	11	16	27
UNIAV	0	0	0	0	0	0	0	0	0	0	0	0	0	0	0	9	24	33
BICU	0	0	0	0	0	0	1	0	1	4	1	5	0	0	0	5	1	6
URACCAN	0	0	0	0	0	0	5	5	10	8	2	10	0	0	0	13	7	20
UNFLEP	0	0	0	0	0	0	0	0	0	0	0	0	0	0	0	89	137	226
UNP	0	0	0	0	0	0	0	0	0	0	0	0	0	0	0	2	2	4
UNM-RMA	0	0	0	0	0	0	0	0	0	0	0	0	0	1	1	10	9	19
UNPGGL	0	0	0	0	0	0	0	0	0	0	0	0	0	0	0	78	34	112
UDENIC	0	0	0	0	0	0	0	0	0	0	0	0	0	0	0	5	4	9
UA	0	0	0	0	0	0	0	0	0	0	0	0	0	0	0	0	2	2
UNICA	0	0	0	0	0	0	0	0	0	0	0	0	0	0	0	38	16	54
UAM	0	0	0	0	0	0	0	0	0	0	0	0	0	0	0	44	49	93
UCC	0	0	0	1	2	3	0	0	0	0	0	0	0	0	0	26	26	52
UNICIT	0	0	0	0	0	0	0	0	0	0	0	0	0	0	0	17	14	31
UCEM	0	0	0	0	0	0	0	0	0	0	0	0	0	0	0	7	2	9
UACH	0	0	0	0	0	0	0	0	0	0	0	0	0	0	0	7	5	12
ULAM	0	0	0	0	0	0	0	0	0	0	0	0	0	0	0	0	0	0
UDEM	0	0	0	0	0	0	0	0	0	0	0	0	0	0	0	8	13	21
UNIVALLE	0	0	0	0	0	0	0	0	0	0	0	0	0	0	0	6	1	7
UCN	0	0	0	0	0	0	0	0	0	0	0	0	0	0	0	387	568	955
UTM	0	0	0	0	0	0	0	0	0	0	0	0	0	0	0	2	6	8
UNIJJAR	0	0	0	0	0	0	0	0	0	0	0	0	0	0	0	9	1	10
UMO	0	0	0	0	0	0	0	0	0	0	0	0	0	0	0	2	0	2
UAC	0	0	0	0	0	0	0	0	0	0	0	0	0	0	0	1	1	2
UML	0	0	0	0	0	0	1	0	1	6	1	7	2	2	4	53	17	70
UCYT	0	0	0	0	0	0	0	0	0	0	0	0	0	0	0	1	2	3
UNACAD	0	0	0	0	0	0	0	0	0	0	0	0	0	0	0	0	0	0
UCM	0	0	0	0	0	0	0	0	0	0	0	0	0	0	0	4	0	4
UNIDES	0	0	0	0	1	1	0	0	0	0	0	0	0	0	0	0	1	1
UNITEC	0	0	0	0	0	0	0	0	0	0	0	0	0	0	0	2	6	8
ULSA	0	0	0	0	0	0	0	0	0	0	0	0	0	0	0	3	4	7
LAAU	0	0	0	0	0	0	0	0	0	0	0	0	0	0	0	0	0	0
KEISER	0	0	0	0	0	0	0	0	0	0	0	0	0	0	0	23	13	36
UCSER	0	0	0	0	0	0	0	0	0	0	0	0	0	0	0	6	3	9
INEJ	0	0	0	0	0	0	0	0	0	0	0	0	0	0	0	1068	857	1925
IAEJ	0	0	0	0	0	0	0	0	0	0	0	0	0	0	0	0	0	0
ILCOMP	0	0	0	0	0	0	0	0	0	0	0	0	0	0	0	1	0	1
CETAE	0	0	0	0	0	0	0	0	0	0	0	0	0	0	0	0	0	0
ITV	0	0	0	0	0	0	0	0	0	0	0	0	0	0	0	0	1	1
UDO	0	0	0	0	0	0	0	0	0	0	0	0	0	0	0	3	4	7
UENIC-MLK	0	0	0	0	3	3	0	0	0	0	0	0	0	0	0	49	38	87
UCA	0	0	0	0	0	0	0	0	0	0	0	0	0	0	0	36	24	60
<b>Total</b>	<b>4</b>	<b>3</b>	<b>7</b>	<b>4</b>	<b>8</b>	<b>12</b>	<b>7</b>	<b>5</b>	<b>12</b>	<b>18</b>	<b>4</b>	<b>22</b>	<b>3</b>	<b>3</b>	<b>6</b>	<b>2295</b>	<b>2166</b>	<b>4461</b>

Nota: La tabla 67 presenta la distribución de la matrícula general de estudiantes extranjeros por Sede universitaria y sexo según las instituciones de educación superior.



**Tabla 68. Matrícula de estudiantes por área del conocimiento y nivel académico – C1**

IES	Educación				Artes y humanidades			
	Pregrado	Grado	Posgrado	Total	Pregrado	Grado	Posgrado	Total
UNAN-León	0	8221	0	8221	0	1887	0	1887
UNAN-Managua	369	5408	197	5974	0	2870	22	2892
UNI	0	0	0	0	0	0	0	0
UNA	0	0	0	0	0	0	0	0
UNIAV	0	180	58	238	0	0	0	0
BICU	0	777	0	777	13	0	0	13
URACCAN	1018	374	27	1419	0	0	0	0
UNFLEP	0	0	0	0	5	22	0	27
UNP	0	365	69	434	0	258	0	258
UNM-RMA	81	459	0	540	0	136	0	136
UNPGGL	0	20	0	20	0	75	0	75
UDENIC	0	0	0	0	0	0	0	0
UA	0	0	0	0	0	85	0	85
UNICA	0	163	0	163	0	70	0	70
UAM	0	21	65	86	0	13	0	13
UCC	0	0	0	0	0	144	0	144
UNICIT	0	0	22	22	0	195	0	195
UCEM	0	22	0	22	0	0	0	0
UACH	0	0	0	0	0	0	0	0
ULAM	0	0	0	0	0	0	0	0
UDEM	0	0	0	0	0	0	0	0
UNIVALLE	0	119	0	119	0	326	0	326
UCN	0	13	31	44	0	0	0	0
UTM	0	0	0	0	0	0	0	0
UNIJJAR	0	0	0	0	0	22	0	22
UMO	0	0	0	0	0	0	0	0
UAC	0	0	0	0	0	0	0	0
UML	48	193	89	330	0	683	52	735
UCYT	0	0	0	0	0	0	0	0
UNACAD	0	0	9	9	0	0	0	0
UCM	0	0	0	0	0	0	0	0
UNIDES	0	0	0	0	0	0	0	0
UNITEC	0	0	0	0	0	0	0	0
ULSA	0	0	0	0	0	0	0	0
LAAU	0	0	0	0	0	258	0	258
KEISER	0	3	0	3	0	0	0	0
UCSER	0	0	0	0	0	0	0	0
INEJ	0	0	251	251	0	0	0	0
IAEJ	0	0	0	0	0	0	0	0
ILCOMP	0	0	0	0	0	0	0	0
CETAE	0	0	0	0	0	0	0	0
ITV	0	0	0	0	0	0	0	0
UDO	0	0	0	0	0	0	0	0
UENIC-MLK	0	1617	83	1700	0	196	0	196
UCA	0	0	19	19	0	582	0	582
<b>Total</b>	<b>1516</b>	<b>17955</b>	<b>920</b>	<b>20391</b>	<b>18</b>	<b>7822</b>	<b>74</b>	<b>7914</b>

Nota: La tabla 68 presenta la distribución de la matrícula general de estudiantes por área del conocimiento y nivel académico según las instituciones de educación superior.

**Tabla 69.** Matrícula de estudiantes por área del conocimiento y nivel académico – C2

IES	Ciencias sociales, periodismo e información				Administración de empresas y derecho			
	Pregrado	Grado	Posgrado	Total	Pregrado	Grado	Posgrado	Total
UNAN-León	21	1459	0	1480	214	9536	0	9750
UNAN-Managua	0	2718	30	2748	0	7027	929	7956
UNI	0	107	22	129	0	0	34	34
UNA	0	0	0	0	0	125	0	125
UNIAV	0	0	0	0	0	0	0	0
BICU	0	49	0	49	0	1854	33	1887
URACCAN	0	338	0	338	46	608	0	654
UNFLEP	0	0	0	0	0	47	0	47
UNP	0	1053	0	1053	0	6006	78	6084
UNM-RMA	0	228	0	228	0	1562	0	1562
UNPGGL	0	124	0	124	0	480	0	480
UDENIC	0	0	0	0	0	0	0	0
UA	0	0	0	0	0	7	0	7
UNICA	0	267	0	267	0	351	54	405
UAM	0	536	26	562	0	1217	633	1850
UCC	0	30	0	30	0	972	4	976
UNICIT	0	126	0	126	0	612	20	632
UCEM	0	73	0	73	0	111	0	111
UACH	0	102	0	102	0	341	0	341
ULAM	0	0	0	0	0	2310	0	2310
UDEM	0	388	0	388	0	2312	0	2312
UNIVALLE	0	186	0	186	0	567	0	567
UCN	0	763	33	796	0	1566	240	1806
UTM	0	22	0	22	0	46	30	76
UNIJJAR	0	0	0	0	0	9	0	9
UMO	0	11	0	11	0	0	0	0
UAC	0	184	0	184	0	347	0	347
UML	0	167	0	167	0	696	0	696
UCYT	0	310	0	310	0	574	9	583
UNACAD	0	0	1	1	0	67	4	71
UCM	0	0	0	0	0	0	0	0
UNIDES	0	0	0	0	0	23	0	23
UNITEC	0	0	0	0	0	390	0	390
ULSA	0	0	0	0	0	88	0	88
LAAU	0	273	0	273	0	579	0	579
KEISER	0	36	0	36	0	262	0	262
UCSER	0	0	0	0	0	0	0	0
INEJ	0	0	83	83	0	0	1653	1653
IAEJ	0	0	0	0	0	0	132	132
ILCOMP	0	0	0	0	0	33	0	33
CETAE	0	0	0	0	0	0	34	34
ITV	0	0	0	0	67	0	0	67
UDO	0	0	0	0	0	1075	0	1075
UENIC-MLK	0	365	11	376	0	1393	10	1403
UCA	0	589	57	646	0	1772	123	1895
<b>Total</b>	<b>21</b>	<b>10504</b>	<b>263</b>	<b>10788</b>	<b>327</b>	<b>44965</b>	<b>4020</b>	<b>49312</b>

Nota: La tabla 69 presenta la distribución de la matrícula general de estudiantes por área del conocimiento y nivel académico según las instituciones de educación superior.

**Tabla 70. Matrícula de estudiantes por área del conocimiento y nivel académico – C3**

IES	Ciencias naturales, matemáticas y estadística				Tecnología de la información y la comunicación			
	Pregrado	Grado	Posgrado	Total	Pregrado	Grado	Posgrado	Total
UNAN-León	83	1064	0	1147	38	1851	0	1889
UNAN-Managua	68	1831	99	1998	0	1752	128	1880
UNI	0	502	10	512	222	2143	0	2365
UNA	0	0	0	0	0	36	0	36
UNIAV	0	0	0	0	0	0	0	0
BICU	44	179	0	223	0	454	0	454
URACCAN	0	0	0	0	46	255	0	301
UNFLEP	0	0	0	0	0	0	0	0
UNP	0	69	0	69	0	620	0	620
UNM-RMA	0	0	0	0	0	239	0	239
UNPGGL	0	0	0	0	0	843	0	843
UDENIC	0	0	0	0	0	0	0	0
UA	0	0	0	0	0	28	0	28
UNICA	0	0	0	0	0	0	0	0
UAM	0	0	16	16	0	132	0	132
UCC	0	0	0	0	0	44	0	44
UNICIT	0	0	0	0	0	92	0	92
UCEM	0	0	0	0	0	37	0	37
UACH	0	0	0	0	0	75	0	75
ULAM	0	0	0	0	0	0	0	0
UDEM	0	0	0	0	0	739	0	739
UNIVALLE	0	0	0	0	0	134	0	134
UCN	0	0	0	0	0	277	7	284
UTM	0	0	0	0	0	0	0	0
UNIJJAR	0	247	0	247	0	0	0	0
UMO	0	0	0	0	0	0	0	0
UAC	0	0	0	0	0	60	0	60
UML	0	0	0	0	0	172	0	172
UCYT	0	0	0	0	0	162	0	162
UNACAD	0	0	0	0	0	0	0	0
UCM	0	0	0	0	0	0	0	0
UNIDES	0	0	0	0	0	0	0	0
UNITEC	0	0	0	0	0	158	0	158
ULSA	0	0	0	0	0	0	0	0
LAAU	0	0	0	0	0	143	0	143
KEISER	0	0	0	0	0	12	0	12
UCSER	0	58	0	58	0	0	0	0
INEJ	0	0	0	0	0	0	0	0
IAEJ	0	0	0	0	0	0	0	0
ILCOMP	0	0	0	0	0	2	0	2
CETAE	0	0	0	0	0	0	0	0
ITV	0	0	0	0	0	0	0	0
UDO	0	1533	0	1533	0	965	0	965
UENIC-MLK	0	169	0	169	0	323	0	323
UCA	0	71	0	71	0	243	0	243
<b>Total</b>	<b>195</b>	<b>5723</b>	<b>125</b>	<b>6043</b>	<b>306</b>	<b>11991</b>	<b>135</b>	<b>12432</b>

Nota: La tabla 70 presenta la distribución de la matrícula general de estudiantes por área del conocimiento y nivel académico según las instituciones de educación superior.

**Tabla 71. Matrícula de estudiantes por área del conocimiento y nivel académico – C4**

IES	Ingeniería, industria y construcción				Agricultura, silvicultura, pesca y veterinaria			
	Pregrado	Grado	Posgrado	Total	Pregrado	Grado	Posgrado	Total
UNAN-León	32	813	0	845	582	2732	0	3314
UNAN-Managua	117	2842	33	2992	0	1688	13	1701
UNI	616	7547	32	8195	0	392	0	392
UNA	0	800	0	800	50	3940	0	3990
UNIAV	0	223	0	223	643	679	0	1322
BICU	131	197	0	328	31	365	0	396
URACCAN	0	225	0	225	0	495	0	495
UNFLEP	0	224	0	224	0	1295	32	1327
UNP	0	172	0	172	0	0	0	0
UNM-RMA	21	761	0	782	0	340	0	340
UNPGGL	0	132	0	132	0	41	0	41
UDENIC	0	0	0	0	0	0	0	0
UA	0	0	0	0	0	0	0	0
UNICA	0	92	0	92	0	0	0	0
UAM	0	523	98	621	0	0	0	0
UCC	23	963	0	986	0	172	0	172
UNICIT	0	270	0	270	0	0	0	0
UCEM	0	131	0	131	0	0	0	0
UACH	0	123	0	123	0	89	0	89
ULAM	0	0	0	0	0	0	0	0
UDEM	0	850	0	850	0	0	0	0
UNIVALLE	0	81	0	81	0	0	0	0
UCN	0	0	0	0	0	337	0	337
UTM	0	39	0	39	0	0	0	0
UNIJJAR	0	0	0	0	0	0	0	0
UMO	0	0	0	0	0	0	0	0
UAC	0	74	0	74	0	0	0	0
UML	0	0	0	0	0	208	0	208
UCYT	0	0	0	0	0	0	0	0
UNACAD	0	0	0	0	0	0	0	0
UCM	0	0	0	0	0	0	0	0
UNIDES	0	0	0	0	14	54	0	68
UNITEC	0	184	0	184	0	0	0	0
ULSA	0	885	0	885	0	0	0	0
LAAU	0	236	0	236	0	0	0	0
KEISER	0	0	0	0	0	0	0	0
UCSER	0	3	0	3	0	0	0	0
INEJ	0	0	0	0	0	0	0	0
IAEJ	0	0	0	0	0	0	0	0
ILCOMP	0	0	0	0	0	0	0	0
CETAE	0	0	0	0	0	0	0	0
ITV	162	0	0	162	0	0	0	0
UDO	0	204	0	204	0	65	0	65
UENIC-MLK	0	0	0	0	0	79	0	79
UCA	0	790	0	790	0	0	0	0
<b>Total</b>	<b>1102</b>	<b>19384</b>	<b>163</b>	<b>20649</b>	<b>1320</b>	<b>12971</b>	<b>45</b>	<b>14336</b>

Nota: La tabla 71 presenta la distribución de la matrícula general de estudiantes por área del conocimiento y nivel académico según las instituciones de educación superior.

**Tabla 72. Matrícula de estudiantes por área del conocimiento y nivel académico – C5**

IES	Salud y bienestar				Servicios			
	Pregrado	Grado	Posgrado	Total	Pregrado	Grado	Posgrado	Total
UNAN-León	2019	10235	0	12254	25	797	0	822
UNAN-Managua	191	7876	1281	9348	0	739	0	739
UNI	0	0	0	0	0	0	0	0
UNA	0	0	0	0	0	113	0	113
UNIAV	0	0	0	0	0	71	0	71
BICU	477	364	0	841	0	135	0	135
URACCAN	423	217	0	640	0	0	0	0
UNFLEP	0	1161	28	1189	0	0	0	0
UNP	20	526	0	546	0	327	0	327
UNM-RMA	0	1272	0	1272	0	90	0	90
UNPGGL	0	1756	0	1756	0	5	0	5
UDENIC	92	391	29	512	0	205	0	205
UA	0	0	0	0	0	1	0	1
UNICA	0	557	56	613	0	0	0	0
UAM	0	1448	57	1505	0	0	0	0
UCC	0	0	0	0	0	33	0	33
UNICIT	0	197	7	204	0	48	0	48
UCEM	0	548	0	548	0	0	0	0
UACH	0	0	0	0	0	4	0	4
ULAM	0	0	0	0	0	170	0	170
UDEM	0	0	0	0	0	256	0	256
UNIVALLE	0	0	0	0	0	30	0	30
UCN	0	1955	553	2508	0	92	0	92
UTM	0	0	0	0	0	0	0	0
UNIJJAR	112	458	0	570	0	0	0	0
UMO	0	100	187	287	0	0	0	0
UAC	0	0	0	0	0	21	0	21
UML	0	2994	3	2997	0	0	0	0
UCYT	0	0	0	0	0	48	0	48
UNACAD	0	0	0	0	0	0	0	0
UCM	0	247	34	281	0	0	0	0
UNIDES	0	229	0	229	0	0	0	0
UNITEC	0	0	0	0	0	43	0	43
ULSA	0	0	0	0	0	0	0	0
LAAU	0	434	0	434	0	0	0	0
KEISER	0	0	0	0	0	0	0	0
UCSER	0	85	0	85	0	0	0	0
INEJ	0	0	0	0	0	0	0	0
IAEJ	0	0	0	0	0	0	0	0
ILCOMP	0	0	0	0	0	0	0	0
CETAE	0	0	0	0	0	0	0	0
ITV	0	0	0	0	0	0	0	0
UDO	0	637	0	637	0	0	0	0
UENIC-MLK	0	669	0	669	0	45	0	45
UCA	0	18	28	46	0	0	0	0
<b>Total</b>	<b>3334</b>	<b>34374</b>	<b>2263</b>	<b>39971</b>	<b>25</b>	<b>3273</b>	<b>0</b>	<b>3298</b>

Nota: La tabla 72 presenta la distribución de la matrícula general de estudiantes por área del conocimiento y nivel académico según las instituciones de educación superior. Por otra parte, no se dispone el área del conocimiento de los niveles de formación de 97 estudiantes (Pregrado: 7 y Grado: 90).

Tabla 73. Matrícula de estudiantes por grupos de edades y sexo – C1

IES	<= 14			15 - 19			20 - 24			25 - 29				
	F	M	T	F	M	T	F	M	N/d	T	F	M	N/d	T
UNAN-León	0	0	0	6115	3380	9495	12185	7368	0	19553	4367	2622	0	6989
UNAN-Managua	0	0	0	3771	2181	5952	12681	8301	0	20982	2979	2323	0	5302
UNI	1	0	1	1927	3466	5393	1438	3453	0	4891	210	583	0	793
UNA	0	0	0	429	497	926	1204	1568	0	2772	296	509	0	805
UNIAV	0	0	0	297	349	646	311	513	0	824	57	127	0	184
BICU	0	0	0	426	292	718	1419	887	0	2306	626	391	0	1017
URACCAN	1	1	2	479	340	819	1071	808	0	1879	379	286	0	665
UNFLEP	0	0	0	359	256	615	855	845	0	1700	164	199	0	363
UNP	0	0	0	1094	727	1821	3147	2197	0	5344	716	583	0	1299
UNM-RMA	0	0	0	364	305	669	1402	962	0	2364	707	424	0	1131
UNPGLL	0	0	0	791	284	1075	1358	528	5	1891	249	111	0	360
UDENIC	0	0	0	124	70	194	175	234	0	409	47	19	0	66
UA	0	0	0	34	27	61	22	23	0	45	7	7	0	14
UNICA	0	0	0	238	95	333	518	330	0	848	148	80	0	228
UAM	0	0	0	629	356	985	1539	994	0	2533	266	234	0	500
UCC	0	0	0	233	213	446	534	611	0	1145	188	213	0	401
UNICIT	0	0	0	344	245	589	442	403	0	845	37	50	0	87
UCEM	0	0	0	161	66	227	268	135	0	403	82	35	0	117
UACH	0	0	0	76	87	163	151	151	0	302	56	46	0	102
ULAM	0	0	0	232	124	356	711	480	0	1191	233	163	0	396
UDEM	0	0	0	341	356	697	1129	1194	0	2323	373	421	0	794
UNIVALLE	0	0	0	208	112	320	415	343	0	758	104	94	0	198
UCN	0	0	0	668	286	954	1655	809	0	2464	480	309	0	789
UTM	0	0	0	32	29	61	24	22	0	46	6	5	0	11
UNIJJAR	0	0	0	210	73	283	274	93	0	367	77	44	0	121
UMO	0	0	0	31	10	41	41	9	0	50	18	5	0	23
UAC	0	0	0	84	38	122	195	149	0	344	74	53	0	127
UML	0	0	0	879	297	1176	1774	592	1	2367	569	201	0	770
UCYT	0	0	0	105	72	177	239	140	0	379	123	62	0	185
UNACAD	0	0	0	11	12	23	16	14	0	30	5	5	0	10
UCM	0	0	0	120	47	167	46	28	0	74	6	3	0	9
UNIDES	0	0	0	95	63	158	77	47	0	124	16	7	0	23
UNITEC	0	0	0	73	103	176	134	168	0	302	53	79	0	132
ULSA	0	0	0	92	256	348	107	406	0	513	5	58	0	63
LAAU	0	0	0	141	91	232	580	323	1	904	226	165	1	392
KEISER	0	0	0	38	20	58	139	94	2	235	9	9	0	18
UCSER	0	0	0	21	7	28	61	12	9	82	14	3	0	17
INEJ	0	0	0	0	0	0	2	0	0	2	9	4	0	13
IAEJ	0	0	0	0	0	0	0	0	0	0	1	0	0	1
ILCOMP	0	0	0	2	0	2	6	7	0	13	3	3	0	6
CETAE	0	0	0	0	0	0	1	2	0	3	5	7	0	12
ITV	0	0	0	68	96	164	26	37	0	63	1	1	0	2
UDO	1	0	1	580	251	831	1634	666	0	2300	501	217	0	718
UENIC-MLK	0	0	0	700	383	1083	1186	692	1	1879	508	269	0	777
UCA	0	0	0	765	477	1242	1441	1030	0	2471	161	160	0	321
Total	3	1	4	23387	16439	39826	52633	37668	19	90320	15161	11189	1	26351

Nota: La tabla 73 presenta la distribución de la matrícula general de estudiantes por grupos de edades y sexo. El 85% de la matrícula está concentrada en estudiantes con edades entre 15 a 29 años.

**Tabla 74. Matrícula de estudiantes por grupos de edades y sexo – C2**

IES	30 - 34			35 - 39			40 - 44			45 - 49		
	F	M	T	F	M	T	F	M	T	F	M	T
UNAN-León	2128	1042	3170	909	440	1349	429	235	664	159	94	253
UNAN-Managua	1704	1253	2957	910	579	1489	532	342	874	210	155	365
UNI	87	201	288	49	101	150	29	38	67	10	14	24
UNA	106	189	295	46	96	142	18	46	64	9	24	33
UNIAV	46	64	110	18	23	41	13	23	36	2	10	12
BICU	326	188	514	173	107	280	90	66	156	45	20	65
URACCAN	220	142	362	98	89	187	48	38	86	26	19	45
UNFLEP	37	46	83	11	13	24	6	11	17	4	6	10
UNP	281	280	561	141	142	283	53	84	137	28	40	68
UNM-RMA	270	192	462	166	121	287	82	62	144	43	28	71
UNPGGL	90	28	118	35	19	54	20	7	27	6	3	9
UDENIC	15	11	26	12	5	17	3	1	4	1	0	1
UA	1	0	1	0	0	0	0	0	0	0	0	0
UNICA	58	28	86	38	11	49	27	16	43	11	4	15
UAM	128	136	264	104	99	203	70	95	165	30	37	67
UCC	94	123	217	44	64	108	19	30	49	3	10	13
UNICIT	19	14	33	9	3	12	2	5	7	3	3	6
UCEM	74	19	93	24	13	37	16	12	28	8	5	13
UACH	37	37	74	16	15	31	19	20	39	8	5	13
ULAM	142	106	248	94	62	156	34	31	65	27	18	45
UDEM	178	223	401	79	100	179	31	57	88	19	11	30
UNIVALLE	45	40	85	27	21	48	13	5	18	8	3	11
UCN	276	202	478	188	192	380	134	177	311	88	137	225
UTM	4	2	6	2	5	7	2	2	4	0	0	0
UNIJJAR	25	14	39	12	11	23	7	6	13	1	1	2
UMO	29	7	36	30	12	42	25	7	32	24	3	27
UAC	20	28	48	10	17	27	5	4	9	6	2	8
UML	319	120	439	136	74	210	77	57	134	42	48	90
UCYT	94	62	156	45	39	84	29	25	54	24	15	39
UNACAD	2	2	4	2	3	5	2	2	4	0	1	1
UCM	8	2	10	2	1	3	3	1	4	2	2	4
UNIDES	6	3	9	1	0	1	0	2	2	2	0	2
UNITEC	35	36	71	18	37	55	8	15	23	1	9	10
ULSA	0	29	29	1	13	14	1	2	3	0	3	3
LAAU	99	67	166	66	55	121	32	24	56	16	6	22
KEISER	0	0	0	1	0	1	1	0	1	0	0	0
UCSER	9	2	11	4	0	4	1	1	2	0	1	1
INEJ	3	6	9	3	6	9	1073	862	1935	0	3	3
IAEJ	3	1	4	3	6	9	8	18	26	17	18	35
ILCOMP	1	3	4	1	0	1	2	1	3	1	0	1
CETAE	4	3	7	4	1	5	0	4	4	0	2	2
ITV	0	0	0	0	0	0	0	0	0	0	0	0
UDO	241	111	352	110	40	150	54	29	83	14	9	23
UENIC-MLK	306	177	483	204	110	314	122	68	190	67	42	109
UCA	62	55	117	33	27	60	22	18	40	8	10	18
<b>Total</b>	<b>7632</b>	<b>5294</b>	<b>12926</b>	<b>3879</b>	<b>2772</b>	<b>6651</b>	<b>3162</b>	<b>2549</b>	<b>5711</b>	<b>973</b>	<b>821</b>	<b>1794</b>

Nota: La tabla 74 presenta la distribución de la matrícula general de estudiantes por grupos de edades y sexo.

Tabla 75. Matrícula de estudiantes por grupos de edades y sexo – C3

IES	50 - 54			55 - 59			60 - 64			65 - 69			70+			
	F	M	N/d	T	F	M	T	F	M	T	F	M	T	F	M	T
UNAN-León	60	33	0	93	16	13	29	2	6	8	1	2	3	1	2	3
UNAN-Managua	115	72	0	187	33	40	73	10	23	33	6	7	13	0	1	1
UNI	2	10	0	12	0	5	5	0	2	2	0	1	1	0	0	0
UNA	4	7	0	11	2	4	6	2	3	5	1	1	2	2	1	3
UNIAV	8	7	0	15	3	5	8	0	1	1	0	0	0	0	0	0
BICU	13	11	0	24	2	13	15	3	2	5	0	3	3	0	0	0
URACCAN	5	8	0	13	6	5	11	0	2	2	0	0	0	0	1	1
UNFLEP	0	0	0	0	0	0	0	0	2	2	0	0	0	0	0	0
UNP	17	12	0	29	4	9	13	1	2	3	0	2	2	1	2	3
UNM-RMA	20	18	0	38	9	7	16	4	4	8	1	2	3	0	0	0
UNPGGL	4	1	0	5	2	0	2	0	0	0	0	0	0	0	0	0
UDENIC	0	0	0	0	0	0	0	0	0	0	0	0	0	0	0	0
UA	0	0	0	0	0	0	0	0	0	0	0	0	0	0	0	0
UNICA	4	2	0	6	2	0	2	0	0	0	0	0	0	0	0	0
UAM	15	21	0	36	10	10	20	2	5	7	2	2	4	0	1	1
UCC	2	2	0	4	0	0	0	1	1	2	0	0	0	0	0	0
UNICIT	5	1	0	6	2	1	3	0	0	0	1	0	1	0	0	0
UCEM	3	0	0	3	1	0	1	0	0	0	0	0	0	0	0	0
UACH	2	6	0	8	0	1	1	1	0	1	0	0	0	0	0	0
ULAM	4	11	0	15	2	3	5	0	2	2	1	0	1	0	0	0
UDEM	13	12	0	25	0	4	4	0	3	3	0	1	1	0	0	0
UNIVALLE	2	0	0	2	0	0	0	1	0	1	1	0	1	0	1	1
UCN	62	77	0	139	36	52	88	10	12	22	0	10	10	2	5	7
UTM	0	0	0	0	0	1	1	1	0	1	0	0	0	0	0	0
UNIJJAR	0	0	0	0	0	0	0	0	0	0	0	0	0	0	0	0
UMO	16	10	0	26	13	2	15	2	1	3	1	1	2	1	0	1
UAC	0	0	0	0	1	0	1	0	0	0	0	0	0	0	0	0
UML	27	28	0	55	19	18	37	9	8	17	9	2	11	1	1	2
UCYT	9	8	0	17	5	1	6	0	5	5	0	0	0	0	1	1
UNACAD	1	0	0	1	3	0	3	0	0	0	0	0	0	0	0	0
UCM	1	2	0	3	2	2	4	0	3	3	0	0	0	0	0	0
UNIDES	1	0	0	1	0	0	0	0	0	0	0	0	0	0	0	0
UNITEC	0	2	0	2	0	4	4	0	0	0	0	0	0	0	0	0
ULSA	0	0	0	0	0	0	0	0	0	0	0	0	0	0	0	0
LAAU	8	6	1	15	5	3	8	1	1	2	1	2	3	2	0	2
KEISER	0	0	0	0	0	0	0	0	0	0	0	0	0	0	0	0
UCSER	0	0	0	0	1	0	1	0	0	0	0	0	0	0	0	0
INEJ	0	6	0	6	1	2	3	1	5	6	0	1	1	0	0	0
IAEJ	11	9	0	20	8	8	16	11	1	12	3	3	6	0	3	3
ILCOMP	3	1	0	4	1	0	1	0	0	0	0	0	0	0	0	0
CETAE	0	1	0	1	0	0	0	0	0	0	0	0	0	0	0	0
ITV	0	0	0	0	0	0	0	0	0	0	0	0	0	0	0	0
UDO	7	7	0	14	4	2	6	1	0	1	0	0	0	0	0	0
UENIC-MLK	34	35	0	69	14	16	30	9	11	20	2	3	5	3	0	3
UCA	9	6	0	15	2	0	2	1	1	2	2	2	4	0	0	0
Total	487	432	1	920	209	231	440	73	106	179	32	45	77	13	19	32

Nota: La tabla presenta la distribución de la matrícula general de estudiantes por grupos de edades y sexo en las instituciones de educación superior.



Tabla 76. Matrícula de estudiantes por grupos étnicos y sexo – C1

IES	Mestizo				Originarios del Pacífico, Centro y Norte											
					Chorotega			Nahoa			Xiu			Matagalpa		
	F	M	N/d	T	F	M	T	F	M	T	F	M	T	F	M	T
UNAN-León	148	143	0	291	410	217	627	32	16	48	243	194	437	134	54	188
UNAN-Managua	22256	14798	0	37054	77	56	133	22	16	38	4	4	8	444	277	721
UNI	0	0	0	0	0	0	0	0	0	0	0	0	0	0	0	0
UNA	905	1014	0	1919	9	10	19	0	1	1	0	0	0	9	20	29
UNIAV	741	1107	0	1848	0	0	0	0	0	0	0	0	0	0	0	0
BICU	1721	1318	0	3039	0	0	0	0	0	0	0	0	0	0	0	0
URACCAN	1517	1174	0	2691	0	0	0	0	0	0	0	0	0	0	0	0
UNFLEP	1436	1378	0	2814	0	0	0	0	0	0	0	0	0	0	0	0
UNP	824	507	0	1331	0	0	0	0	0	0	1	0	1	0	1	1
UNM-RMA	3066	2124	0	5190	0	0	0	0	0	0	0	0	0	0	0	0
UNPGGL	2533	935	3	3471	0	0	0	0	0	0	0	0	0	0	0	0
UDENIC	365	309	0	674	0	0	0	0	0	0	1	1	2	0	0	0
UA	0	0	0	0	0	0	0	0	0	0	0	0	0	0	0	0
UNICA	882	492	0	1374	124	51	175	13	8	21	3	0	3	8	4	12
UAM	0	0	0	0	0	0	0	0	0	0	0	0	0	0	0	0
UCC	1092	1241	0	2333	0	0	0	0	0	0	0	0	0	0	0	0
UNICIT	823	692	0	1515	0	0	0	0	0	0	0	0	0	0	0	0
UCEM	635	285	0	920	0	0	0	0	0	0	0	0	0	0	0	0
UACH	357	365	0	722	6	0	6	1	1	2	0	0	0	0	0	0
ULAM	1480	1000	0	2480	0	0	0	0	0	0	0	0	0	0	0	0
UDEM	2128	2357	0	4485	0	0	0	0	0	0	0	0	0	0	0	0
UNIVALLE	0	0	0	0	0	0	0	0	0	0	0	0	0	0	0	0
UCN	367	171	0	538	62	33	95	7	4	11	0	0	0	6	3	9
UTM	71	66	0	137	0	0	0	0	0	0	0	0	0	0	0	0
UNIJJAR	456	168	0	624	39	15	54	58	27	85	0	0	0	18	7	25
UMO	231	67	0	298	0	0	0	0	0	0	0	0	0	0	0	0
UAC	382	280	0	662	0	0	0	0	0	0	0	0	0	0	0	0
UML	3822	1437	1	5260	0	0	0	0	0	0	0	0	0	0	0	0
UCYT	670	425	0	1095	0	1	1	0	0	0	0	0	0	0	0	0
UNACAD	42	39	0	81	0	0	0	0	0	0	0	0	0	0	0	0
UCM	183	85	0	268	4	4	8	0	0	0	0	0	0	0	0	0
UNIDES	150	81	0	231	0	0	0	0	0	0	0	0	0	48	41	89
UNITEC	320	453	0	773	0	0	0	0	0	0	0	0	0	0	0	0
ULSA	0	0	0	0	0	0	0	0	0	0	0	0	0	0	0	0
LAAU	1147	728	3	1878	0	0	0	0	0	0	0	0	0	0	0	0
KEISER	0	0	0	0	0	0	0	0	0	0	0	0	0	0	0	0
UCSER	111	26	9	146	0	0	0	0	0	0	0	0	0	0	0	0
INEJ	0	0	0	0	0	0	0	0	0	0	0	0	0	0	0	0
IAEJ	65	67	0	132	0	0	0	0	0	0	0	0	0	0	0	0
ILCOMP	20	15	0	35	0	0	0	0	0	0	0	0	0	0	0	0
CETAE	13	14	0	27	0	2	2	0	0	0	0	0	0	0	0	0
ITV	95	134	0	229	0	0	0	0	0	0	0	0	0	0	0	0
UDO	3136	1325	0	4461	2	0	2	0	0	0	0	0	0	0	0	0
UENIC-MLK	3148	1800	1	4949	0	0	0	0	0	0	0	0	0	0	0	0
UCA	0	0	0	0	0	0	0	0	0	0	0	0	0	0	0	0
Total	57338	38620	17	95975	733	389	1122	133	73	206	252	199	451	667	407	1074

Nota: La tabla 76 presenta la distribución de la matrícula general de estudiantes por grupos étnicos y sexo.

Tabla 77. Matrícula de estudiantes por grupos étnicos y sexo – C2

IES	Originarios y Afrodescendientes de la Costa Caribe														
	Mískitu			Mayangna			Rama			Creole			Garífuna		
	F	M	T	F	M	T	F	M	T	F	M	T	F	M	T
UNAN-León	193	180	373	8	9	17	6	4	10	64	40	104	0	2	2
UNAN-Managua	67	56	123	20	25	45	6	3	9	41	26	67	6	2	8
UNI	0	0	0	0	0	0	0	0	0	0	0	0	0	0	0
UNA	4	11	15	2	3	5	0	1	1	3	10	13	0	2	2
UNIAV	1	3	4	1	3	4	0	0	0	0	0	0	0	0	0
BICU	920	434	1354	59	36	95	11	10	21	394	172	566	18	10	28
URACCAN	603	444	1047	76	51	127	12	6	18	119	60	179	5	3	8
UNFLEP	0	0	0	0	0	0	0	0	0	0	0	0	0	0	0
UNP	0	1	1	0	0	0	0	0	0	1	1	2	0	0	0
UNM-RMA	0	0	0	0	0	0	0	0	0	0	0	0	0	0	0
UNPGGL	0	0	0	0	0	0	0	0	0	3	1	4	0	0	0
UDENIC	7	28	35	0	0	0	1	1	2	2	1	3	1	0	1
UA	0	0	0	0	0	0	0	0	0	0	0	0	0	0	0
UNICA	0	1	1	0	0	0	0	0	0	8	3	11	0	0	0
UAM	0	0	0	0	0	0	0	0	0	0	0	0	0	0	0
UCC	0	0	0	0	0	0	0	0	0	0	0	0	0	0	0
UNICIT	24	16	40	0	0	0	0	2	2	0	1	1	0	0	0
UCEM	1	0	1	0	0	0	0	0	0	0	0	0	0	0	0
UACH	0	0	0	0	0	0	0	0	0	1	1	2	0	0	0
ULAM	0	0	0	0	0	0	0	0	0	0	0	0	0	0	0
UDEM	9	11	20	5	4	9	5	0	5	16	10	26	0	0	0
UNIVALLE	0	0	0	0	0	0	0	0	0	0	0	0	0	0	0
UCN	12	5	17	0	0	0	1	0	1	7	3	10	0	0	0
UTM	0	0	0	0	0	0	0	0	0	0	0	0	0	0	0
UNIJJAR	0	0	0	15	12	27	0	0	0	11	12	23	0	0	0
UMO	0	0	0	0	0	0	0	0	0	0	0	0	0	0	0
UAC	11	10	21	1	0	1	0	0	0	0	0	0	0	0	0
UML	17	8	25	1	0	1	0	0	0	9	0	9	0	0	0
UCYT	0	1	1	0	0	0	0	0	0	0	1	1	0	0	0
UNACAD	0	0	0	0	0	0	0	0	0	0	0	0	0	0	0
UCM	3	2	5	0	0	0	0	0	0	0	0	0	0	0	0
UNIDES	0	0	0	0	0	0	0	0	0	0	0	0	0	0	0
UNITEC	0	0	0	0	0	0	0	0	0	2	0	2	0	0	0
ULSA	0	0	0	0	0	0	0	0	0	0	0	0	0	0	0
LAAU	30	15	45	0	0	0	0	0	0	0	0	0	0	0	0
KEISER	0	0	0	0	0	0	0	0	0	0	0	0	0	0	0
UCSER	0	0	0	0	0	0	0	0	0	0	0	0	0	0	0
INEJ	0	0	0	0	0	0	0	0	0	0	0	0	0	0	0
IAEJ	0	0	0	0	0	0	0	0	0	0	0	0	0	0	0
ILCOMP	0	0	0	0	0	0	0	0	0	0	0	0	0	0	0
CETAE	0	0	0	0	0	0	0	0	0	0	1	1	0	0	0
ITV	0	0	0	0	0	0	0	0	0	0	0	0	0	0	0
UDO	6	7	13	2	0	2	1	0	1	0	0	0	0	0	0
UENIC-MLK	3	1	4	1	0	1	0	0	0	0	1	1	0	0	0
UCA	0	0	0	0	0	0	0	0	0	0	0	0	0	0	0
Total	1911	1234	3145	191	143	334	43	27	70	681	344	1025	30	19	49

Nota: La tabla 77 presenta la distribución de la matrícula general de estudiantes por grupos étnicos y sexo. Con relación a los estudiantes provenientes de grupos originarios y afrodescendientes de la Costa Caribe, es notoria la prevalencia de etnias Mískitu y Creole. No obstante, no se tiene disponible el grupo étnico de 81780 estudiantes (Femenino: 45665, Masculino: 36111).

Tabla 78. Matrícula de estudiantes por departamento de procedencia y sexo – C1

IES	Nueva Segovia				Madriz			Estelí			Chinandega			
	F	M	N/d	T	F	M	T	F	M	T	F	M	N/d	T
UNAN-León	943	525	0	1468	1763	1150	2913	349	164	513	7992	4129	0	12121
UNAN-Managua	647	446	0	1093	276	198	474	1974	1266	3240	126	107	0	233
UNI	66	120	0	186	51	86	137	161	329	490	85	153	0	238
UNA	28	37	0	65	4	19	23	27	54	81	44	119	0	163
UNIAV	0	1	0	1	0	0	0	2	0	2	91	224	0	315
BICU	1	0	0	1	0	0	0	495	416	911	0	0	0	0
URACCAN	3	0	0	3	1	0	1	5	3	8	1	7	0	8
UNFLEP	20	35	0	55	18	21	39	125	130	255	1	3	0	4
UNP	45	33	0	78	53	25	78	271	166	437	16	22	0	38
UNM-RMA	4	7	0	11	6	14	20	56	76	132	116	234	0	350
UNPGL	106	33	0	139	41	20	61	146	50	196	711	258	2	971
UDENIC	8	10	0	18	6	11	17	21	9	30	19	8	0	27
UA	0	0	0	0	0	0	0	0	0	0	0	0	0	0
UNICA	8	2	0	10	0	0	0	9	9	18	15	7	0	22
UAM	28	15	0	43	17	10	27	126	79	205	86	72	0	158
UCC	2	1	0	3	1	2	3	11	13	24	174	278	0	452
UNICIT	3	0	0	3	0	1	1	4	2	6	6	3	0	9
UCEM	1	0	0	1	0	0	0	3	1	4	5	1	0	6
UACH	0	0	0	0	0	0	0	0	1	1	350	352	0	702
ULAM	2	0	0	2	3	4	7	2	0	2	4	3	0	7
UDEM	13	7	0	20	3	3	6	12	9	21	19	27	0	46
UNIVALLE	0	1	0	1	0	1	1	5	3	8	13	7	0	20
UCN	11	3	0	14	11	10	21	78	42	120	20	11	0	31
UTM	0	0	0	0	1	1	2	1	1	2	4	3	0	7
UNIJJAR	6	1	0	7	1	0	1	6	3	9	5	2	0	7
UMO	6	0	0	6	4	0	4	6	5	11	13	3	0	16
UAC	1	1	0	2	1	0	1	4	5	9	7	4	0	11
UML	409	228	1	638	37	35	72	38	19	57	236	35	0	271
UCYT	1	0	0	1	0	0	0	2	0	2	1	1	0	2
UNACAD	0	2	0	2	0	1	1	0	0	0	1	1	0	2
UCM	1	0	0	1	0	1	1	1	0	1	3	0	0	3
UNIDES	3	0	0	3	1	0	1	0	1	1	3	1	0	4
UNITEC	0	1	0	1	0	1	1	4	0	4	1	2	0	3
ULSA	1	1	0	2	0	2	2	0	7	7	64	257	0	321
LAAU	0	0	0	0	2	1	3	1	1	2	4	0	0	4
KEISER	9	5	0	14	1	1	2	17	14	31	7	8	0	15
UCSER	17	6	0	23	32	10	42	23	5	28	0	0	0	0
INEJ	0	0	0	0	0	0	0	0	0	0	0	0	0	0
IAEJ	0	4	0	4	2	1	3	4	3	7	4	2	0	6
ILCOMP	0	0	0	0	0	0	0	0	0	0	0	0	0	0
CETAE	1	0	0	1	0	0	0	0	0	0	2	2	0	4
ITV	0	0	0	0	1	0	1	0	0	0	0	0	0	0
UDO	95	39	0	134	98	65	163	506	208	714	45	26	0	71
UENIC-MLK	13	6	0	19	34	21	55	6	6	12	33	11	0	44
UCA	31	19	0	50	8	5	13	51	39	90	54	31	0	85
Total	2533	1589	1	4123	2477	1720	4197	4552	3139	7691	10381	6414	2	16797

Nota: La tabla 78 presenta la distribución de la matrícula general de estudiantes por departamento de procedencia y sexo.

Tabla 79. Matrícula de estudiantes por departamento de procedencia y sexo – C2

IES	León			Managua				Masaya				Carazo		
	F	M	T	F	M	N/d	T	F	M	N/d	T	F	M	T
UNAN-León	9284	5649	14933	214	154	0	368	53	54	0	107	46	35	81
UNAN-Managua	229	147	376	7651	4878	0	12529	2124	1427	0	3551	1617	1218	2835
UNI	72	169	241	1776	4050	0	5826	319	697	0	1016	105	234	339
UNA	28	60	88	965	914	0	1879	152	186	0	338	30	50	80
UNIAV	6	7	13	16	22	0	38	30	45	0	75	55	87	142
BICU	2	0	2	34	23	0	57	2	1	0	3	5	6	11
URACCAN	5	5	10	41	29	0	70	2	2	0	4	1	1	2
UNFLEP	0	5	5	1	1	0	2	0	0	0	0	0	0	0
UNP	35	35	70	3476	2616	0	6092	147	138	0	285	49	61	110
UNM-RMA	17	16	33	304	178	0	482	526	308	0	834	130	98	228
UNPGLL	477	189	666	62	27	0	89	117	49	0	166	12	8	20
UDENIC	17	33	50	180	104	0	284	25	29	0	54	18	19	37
UA	0	0	0	0	0	0	0	0	0	0	0	0	0	0
UNICA	22	12	34	519	294	0	813	137	92	0	229	43	24	67
UAM	129	103	232	1730	1230	0	2960	93	94	0	187	64	48	112
UCC	172	214	386	372	333	0	705	44	48	0	92	11	11	22
UNICIT	13	12	25	612	526	0	1138	68	66	0	134	30	19	49
UCEM	10	1	11	548	266	0	814	15	2	0	17	16	4	20
UACH	6	6	12	3	5	0	8	0	0	0	0	1	1	2
ULAM	12	9	21	1321	923	0	2244	26	14	0	40	14	5	19
UDEM	62	77	139	1667	1800	0	3467	130	171	0	301	45	62	107
UNIVALLE	11	4	15	629	487	0	1116	44	54	0	98	32	16	48
UCN	29	27	56	1892	908	0	2800	180	131	0	311	515	335	850
UTM	5	2	7	42	45	0	87	1	0	0	1	0	0	0
UNIJJAR	5	9	14	395	130	0	525	22	10	0	32	6	9	15
UMO	11	2	13	110	27	0	137	16	4	0	20	9	5	14
UAC	16	9	25	270	198	0	468	14	19	0	33	4	4	8
UML	316	81	397	574	150	0	724	299	101	0	400	27	14	41
UCYT	5	1	6	630	405	0	1035	9	4	0	13	1	2	3
UNACAD	2	0	2	31	28	0	59	3	2	0	5	1	0	1
UCM	7	3	10	134	67	0	201	6	2	0	8	6	2	8
UNIDES	3	1	4	78	30	0	108	3	4	0	7	1	1	2
UNITEC	4	7	11	266	358	0	624	17	33	0	50	3	8	11
ULSA	138	448	586	2	26	0	28	0	0	0	0	0	2	2
LAAU	2	0	2	1088	689	3	1780	14	20	0	34	4	5	9
KEISER	4	3	7	54	39	0	93	8	4	0	12	25	14	39
UCSER	0	0	0	0	0	0	0	0	0	0	0	0	0	0
INEJ	0	0	0	0	0	0	0	0	0	0	0	0	0	0
IAEJ	7	13	20	19	15	0	34	5	2	0	7	1	3	4
ILCOMP	0	0	0	18	13	0	31	2	0	0	2	0	1	1
CETAE	3	0	3	6	12	0	18	0	0	0	0	0	0	0
ITV	2	2	4	83	114	0	197	3	10	0	13	0	0	0
UDO	99	62	161	1740	706	0	2446	65	45	0	110	33	14	47
UENIC-MLK	36	22	58	668	400	0	1068	528	402	1	931	43	21	64
UCA	72	57	129	1451	1004	0	2455	188	142	0	330	93	100	193
Total	11375	7502	18877	31672	24224	3	55899	5437	4412	1	9850	3096	2547	5643

Nota: La tabla 79 presenta la distribución de la matrícula general de estudiantes por departamento de procedencia y sexo.

Tabla 80. Matrícula de estudiantes por departamento de procedencia y sexo – C3

IES	Granada			Rivas			Boaco			Chontales			
	F	M	T	F	M	T	F	M	T	F	M	N/d	T
UNAN-León	26	14	40	56	46	102	61	30	91	69	32	0	101
UNAN-Managua	739	462	1201	592	439	1031	572	331	903	1576	1010	0	2586
UNI	101	266	367	40	134	174	119	177	296	165	293	0	458
UNA	50	68	118	9	16	25	244	343	587	157	432	0	589
UNIAV	62	98	160	423	505	928	0	5	5	4	6	0	10
BICU	1	0	1	0	0	0	4	1	5	1	1	0	2
URACCAN	0	1	1	0	0	0	2	4	6	66	50	0	116
UNFLEP	0	0	0	1	0	1	2	0	2	2	1	0	3
UNP	45	57	102	376	254	630	210	103	313	36	24	0	60
UNM-RMA	461	213	674	525	336	861	40	37	77	133	135	0	268
UNPGL	120	57	177	46	18	64	108	35	143	259	82	1	342
UDENIC	13	10	23	4	5	9	9	7	16	14	10	0	24
UA	0	1	1	64	56	120	0	0	0	0	0	0	0
UNICA	99	38	137	33	17	50	25	14	39	32	8	0	40
UAM	59	43	102	50	33	83	55	28	83	66	33	0	99
UCC	24	20	44	28	40	68	15	20	35	9	13	0	22
UNICIT	43	33	76	7	9	16	9	4	13	13	5	0	18
UCEM	11	5	16	5	0	5	1	1	2	1	0	0	1
UACH	0	0	0	0	0	0	0	0	0	0	0	0	0
ULAM	8	6	14	9	3	12	17	5	22	8	3	0	11
UDEM	58	79	137	17	23	40	13	17	30	11	16	0	27
UNIVALLE	25	21	46	10	2	12	5	2	7	1	1	0	2
UCN	130	70	200	105	53	158	60	28	88	22	13	0	35
UTM	0	0	0	0	1	1	6	5	11	3	1	0	4
UNIJJAR	13	9	22	8	14	22	50	13	63	25	8	0	33
UMO	3	3	6	12	5	17	1	1	2	7	2	0	9
UAC	19	16	35	8	10	18	6	2	8	7	2	0	9
UML	70	27	97	149	61	210	20	11	31	178	53	0	231
UCYT	2	1	3	2	0	2	2	2	4	4	1	0	5
UNACAD	0	0	0	3	4	7	0	0	0	0	0	0	0
UCM	2	2	4	6	2	8	4	3	7	4	2	0	6
UNIDES	2	4	6	1	0	1	2	7	9	31	19	0	50
UNITEC	3	7	10	2	6	8	0	5	5	3	1	0	4
ULSA	0	1	1	0	2	2	0	0	0	0	2	0	2
LAAU	8	4	12	9	4	13	7	2	9	4	0	0	4
KEISER	5	5	10	2	2	4	1	2	3	4	4	0	8
UCSER	0	0	0	0	0	0	1	0	1	0	0	0	0
INEJ	0	0	0	0	0	0	0	0	0	0	0	0	0
IAEJ	1	3	4	2	2	4	1	1	2	6	5	0	11
ILCOMP	0	1	1	0	0	0	0	0	0	0	0	0	0
CETAE	0	0	0	0	3	3	0	0	0	2	2	0	4
ITV	0	3	3	1	1	2	1	1	2	0	0	0	0
UDO	34	21	55	38	8	46	26	10	36	4	1	0	5
UENIC-MLK	110	69	179	66	21	87	704	300	1004	232	87	0	319
UCA	102	84	186	56	29	85	18	12	30	38	23	0	61
<b>Total</b>	<b>2449</b>	<b>1822</b>	<b>4271</b>	<b>2765</b>	<b>2164</b>	<b>4929</b>	<b>2421</b>	<b>1569</b>	<b>3990</b>	<b>3197</b>	<b>2381</b>	<b>1</b>	<b>5579</b>

Nota: La tabla 80 presenta la distribución de la matrícula general de estudiantes por departamento de procedencia y sexo.

**Tabla 81. Matrícula de estudiantes por departamento de procedencia y sexo – C4**

IES	Jinotega				Matagalpa			RACCN			RACCS			Río San Juan		
	F	M	N/d	T	F	M	T	F	M	T	F	M	T	F	M	T
UNAN-León	3462	1899	0	5361	1062	480	1542	462	501	963	196	159	355	261	171	432
UNAN-Managua	452	329	0	781	3064	2119	5183	302	275	577	399	276	675	399	204	603
UNI	101	139	0	240	150	254	404	41	74	115	67	88	155	26	61	87
UNA	48	106	0	154	120	178	298	32	40	72	98	209	307	61	94	155
UNIAV	1	12	0	13	2	9	11	11	16	27	7	14	21	20	38	58
BICU	3	5	0	8	15	13	28	1041	490	1531	1504	1013	2517	9	10	19
URACCAN	7	7	0	14	24	26	50	1210	898	2108	888	640	1528	66	61	127
UNFLEP	14	31	0	45	8	23	31	1	2	3	0	2	2	0	0	0
UNP	70	35	0	105	93	44	137	39	34	73	35	27	62	10	10	20
UNM-RMA	101	121	0	222	42	91	133	3	0	3	12	14	26	70	48	118
UNPGGL	43	12	0	55	45	28	73	7	4	11	95	15	110	27	8	35
UDENIC	5	15	0	20	22	31	53	10	24	34	2	10	12	4	4	8
UA	0	0	0	0	0	0	0	0	0	0	0	0	0	0	0	0
UNICA	16	5	0	21	28	16	44	7	6	13	13	3	16	1	2	3
UAM	71	44	0	115	94	63	157	23	11	34	33	28	61	4	3	7
UCC	51	39	0	90	149	180	329	11	10	21	15	9	24	1	4	5
UNICIT	4	4	0	8	11	5	16	12	6	18	13	14	27	0	1	1
UCEM	2	0	0	2	4	0	4	5	1	6	5	2	7	2	0	2
UACH	0	0	0	0	1	1	2	0	0	0	1	0	1	0	0	0
ULAM	0	0	0	0	27	9	36	16	7	23	9	6	15	2	3	5
UDEM	19	8	0	27	38	28	66	20	22	42	23	15	38	5	5	10
UNIVALLE	8	2	0	10	12	5	17	11	4	15	10	6	16	1	1	2
UCN	22	13	0	35	37	18	55	60	24	84	35	14	49	8	2	10
UTM	1	1	0	2	2	2	4	0	0	0	1	1	2	2	0	2
UNIJJAR	6	2	0	8	18	7	25	15	12	27	11	12	23	5	0	5
UMO	5	2	0	7	6	5	11	8	1	9	8	0	8	3	1	4
UAC	2	5	0	7	7	2	9	3	1	4	11	11	22	2	0	2
UML	151	89	0	240	179	101	280	151	78	229	565	155	720	354	185	539
UCYT	2	2	0	4	5	3	8	3	1	4	3	4	7	0	1	1
UNACAD	0	0	0	0	0	1	1	0	0	0	1	0	1	0	0	0
UCM	3	1	0	4	5	0	5	2	3	5	2	2	4	0	0	0
UNIDES	8	9	0	17	47	39	86	1	1	2	8	2	10	2	0	2
UNITEC	2	3	0	5	7	6	13	1	5	6	6	4	10	1	0	1
ULSA	0	4	0	4	1	6	7	0	2	2	0	7	7	0	0	0
LAAU	2	1	0	3	2	0	2	23	11	34	7	4	11	0	0	0
KEISER	6	1	2	9	19	6	25	1	0	1	1	2	3	0	0	0
UCSER	23	2	9	34	9	0	9	0	0	0	0	0	0	0	0	0
INEJ	0	0	0	0	0	0	0	0	0	0	0	0	0	0	0	0
IAEJ	4	2	0	6	1	5	6	4	5	9	4	0	4	0	1	1
ILCOMP	0	0	0	0	0	0	0	0	0	0	0	0	0	0	0	0
CETAE	0	0	0	0	0	0	0	0	0	0	0	1	1	0	0	0
ITV	0	1	0	1	4	1	5	0	0	0	0	1	1	0	0	0
UDO	116	46	0	162	230	65	295	12	8	20	3	3	6	1	2	3
UENIC-MLK	86	77	0	163	397	257	654	62	33	95	86	43	129	7	3	10
UCA	51	34	0	85	51	26	77	13	11	24	25	12	37	7	1	8
<b>Total</b>	<b>4968</b>	<b>3108</b>	<b>11</b>	<b>8087</b>	<b>6038</b>	<b>4153</b>	<b>10191</b>	<b>3623</b>	<b>2621</b>	<b>6244</b>	<b>4202</b>	<b>2828</b>	<b>7030</b>	<b>1361</b>	<b>924</b>	<b>2285</b>

Nota: La tabla 81 presenta la distribución de la matrícula general de estudiantes por departamento de procedencia y sexo. No se tiene disponible el departamento de procedencia de 9,548 estudiantes (Femenino: 5,097, Masculino: 4,449).

Tabla 82. Matrícula de estudiantes por departamento y zona de procedencia – C1

IES	Nueva Segovia				Madriz				Estelí				Chinandega			
	Urbano	Rural	N/d	Total	Urbano	Rural	N/d	Total	Urbano	Rural	N/d	Total	Urbano	Rural	N/d	Total
UNAN-León	842	626	0	1468	1563	1350	0	2913	340	173	0	513	7876	4245	0	12121
UNAN-Managua	1093	0	0	1093	474	0	0	474	3240	0	0	3240	233	0	0	233
UNI	0	0	186	186	0	0	137	137	0	0	490	490	0	0	238	238
UNA	0	0	65	65	0	0	23	23	0	0	81	81	0	0	163	163
UNIAV	1	0	0	1	0	0	0	0	2	0	0	2	283	32	0	315
BICU	1	0	0	1	0	0	0	0	790	119	2	911	0	0	0	0
URACCAN	3	0	0	3	1	0	0	1	7	1	0	8	8	0	0	8
UNFLEP	49	6	0	55	35	4	0	39	234	21	0	255	4	0	0	4
UNP	0	0	78	78	0	0	78	78	0	0	437	437	0	0	38	38
UNM-RMA	10	1	0	11	16	3	1	20	124	5	3	132	157	189	4	350
UNPGGL	118	19	2	139	53	6	2	61	184	11	1	196	582	341	48	971
UDENIC	7	11	0	18	8	9	0	17	27	3	0	30	23	4	0	27
UA	0	0	0	0	0	0	0	0	0	0	0	0	0	0	0	0
UNICA	9	1	0	10	0	0	0	0	17	1	0	18	21	1	0	22
UAM	0	0	43	43	0	0	27	27	0	0	205	205	0	0	158	158
UCC	3	0	0	3	3	0	0	3	24	0	0	24	452	0	0	452
UNICIT	2	1	0	3	0	1	0	1	6	0	0	6	8	1	0	9
UCEM	0	1	0	1	0	0	0	0	4	0	0	4	1	5	0	6
UACH	0	0	0	0	0	0	0	0	1	0	0	1	642	60	0	702
ULAM	0	2	0	2	0	7	0	7	0	2	0	2	0	7	0	7
UDEM	20	0	0	20	6	0	0	6	21	0	0	21	46	0	0	46
UNIVALLE	1	0	0	1	1	0	0	1	8	0	0	8	16	4	0	20
UCN	7	3	4	14	7	4	10	21	61	9	50	120	10	4	17	31
UTM	0	0	0	0	0	2	0	2	1	1	0	2	0	7	0	7
UNIJJAR	0	7	0	7	0	1	0	1	6	3	0	9	5	2	0	7
UMO	5	1	0	6	4	0	0	4	11	0	0	11	16	0	0	16
UAC	2	0	0	2	1	0	0	1	9	0	0	9	11	0	0	11
UML	399	238	1	638	41	31	0	72	36	21	0	57	176	94	1	271
UCYT	1	0	0	1	0	0	0	0	2	0	0	2	2	0	0	2
UNACAD	2	0	0	2	1	0	0	1	0	0	0	0	2	0	0	2
UCM	1	0	0	1	1	0	0	1	1	0	0	1	3	0	0	3
UNIDES	3	0	0	3	1	0	0	1	1	0	0	1	4	0	0	4
UNITEC	1	0	0	1	1	0	0	1	4	0	0	4	3	0	0	3
ULSA	0	0	2	2	0	0	2	2	0	0	7	7	0	0	321	321
LAAU	0	0	0	0	3	0	0	3	2	0	0	2	4	0	0	4
KEISER	9	0	5	14	2	0	0	2	20	0	11	31	7	0	8	15
UCSER	0	0	23	23	0	0	42	42	0	0	28	28	0	0	0	0
INEJ	0	0	0	0	0	0	0	0	0	0	0	0	0	0	0	0
IAEJ	4	0	0	4	3	0	0	3	7	0	0	7	6	0	0	6
ILCOMP	0	0	0	0	0	0	0	0	0	0	0	0	0	0	0	0
CETAE	1	0	0	1	0	0	0	0	0	0	0	0	4	0	0	4
ITV	0	0	0	0	1	0	0	1	0	0	0	0	0	0	0	0
UDO	129	5	0	134	157	6	0	163	703	11	0	714	68	3	0	71
UENIC-MLK	5	14	0	19	0	55	0	55	5	7	0	12	44	0	0	44
UCA	50	0	0	50	13	0	0	13	90	0	0	90	85	0	0	85
Total	2778	936	409	4123	2396	1479	322	4197	5988	388	1315	7691	10802	4999	996	16797

Nota: La tabla 82 presenta la distribución de la matrícula general de estudiantes por departamento y zona de procedencia.

**Tabla 83. Matrícula de estudiantes por departamento y zona de procedencia – C2**

IES	León				Managua				Masaya			
	Urbano	Rural	N/d	Total	Urbano	Rural	N/d	Total	Urbano	Rural	N/d	Total
UNAN-León	11290	3643	0	14933	310	58	0	368	81	26	0	107
UNAN-Managua	376	0	0	376	12529	0	0	12529	3551	0	0	3551
UNI	0	0	241	241	0	0	5826	5826	0	0	1016	1016
UNA	0	0	88	88	0	0	1879	1879	0	0	338	338
UNIAV	9	4	0	13	34	4	0	38	55	20	0	75
BICU	2	0	0	2	57	0	0	57	3	0	0	3
URACCAN	9	1	0	10	70	0	0	70	4	0	0	4
UNFLEP	4	1	0	5	2	0	0	2	0	0	0	0
UNP	0	0	70	70	0	0	6092	6092	0	0	285	285
UNM-RMA	18	12	3	33	364	92	26	482	608	211	15	834
UNPGL	528	76	62	666	87	1	1	89	149	16	1	166
UDENIC	34	16	0	50	262	22	0	284	34	20	0	54
UA	0	0	0	0	0	0	0	0	0	0	0	0
UNICA	33	1	0	34	801	12	0	813	219	10	0	229
UAM	0	0	232	232	0	0	2960	2960	0	0	187	187
UCC	386	0	0	386	705	0	0	705	92	0	0	92
UNICIT	19	6	0	25	1075	63	0	1138	110	24	0	134
UCEM	11	0	0	11	808	6	0	814	16	1	0	17
UACH	10	2	0	12	8	0	0	8	0	0	0	0
ULAM	0	21	0	21	2224	20	0	2244	0	40	0	40
UDEM	139	0	0	139	3467	0	0	3467	301	0	0	301
UNIVALLE	14	1	0	15	1093	23	0	1116	93	5	0	98
UCN	18	5	33	56	372	61	2367	2800	36	13	262	311
UTM	0	7	0	7	75	12	0	87	0	1	0	1
UNIJJAR	10	4	0	14	478	47	0	525	17	15	0	32
UMO	12	1	0	13	135	2	0	137	20	0	0	20
UAC	25	0	0	25	468	0	0	468	33	0	0	33
UML	231	166	0	397	639	83	2	724	271	129	0	400
UCYT	6	0	0	6	1035	0	0	1035	13	0	0	13
UNACAD	2	0	0	2	59	0	0	59	5	0	0	5
UCM	10	0	0	10	199	2	0	201	8	0	0	8
UNIDES	4	0	0	4	108	0	0	108	7	0	0	7
UNITEC	11	0	0	11	624	0	0	624	50	0	0	50
ULSA	0	0	586	586	0	0	28	28	0	0	0	0
LAAU	2	0	0	2	1780	0	0	1780	34	0	0	34
KEISER	2	0	5	7	33	0	60	93	6	0	6	12
UCSER	0	0	0	0	0	0	0	0	0	0	0	0
INEJ	0	0	0	0	0	0	0	0	0	0	0	0
IAEJ	20	0	0	20	34	0	0	34	7	0	0	7
ILCOMP	0	0	0	0	31	0	0	31	2	0	0	2
CETAE	2	1	0	3	17	1	0	18	0	0	0	0
ITV	4	0	0	4	197	0	0	197	13	0	0	13
UDO	149	12	0	161	2445	1	0	2446	94	14	2	110
UENIC-MLK	37	21	0	58	995	71	2	1068	817	114	0	931
UCA	129	0	0	129	2455	0	0	2455	330	0	0	330
<b>Total</b>	<b>13556</b>	<b>4001</b>	<b>1320</b>	<b>18877</b>	<b>36075</b>	<b>581</b>	<b>19243</b>	<b>55899</b>	<b>7079</b>	<b>659</b>	<b>2112</b>	<b>9850</b>

Nota: La tabla 83 presenta la distribución de la matrícula general de estudiantes por departamento y zona de procedencia.



Tabla 84. Matrícula de estudiantes por departamento y zona de procedencia – C3

IES	Carazo				Granada				Rivas			
	Urbano	Rural	N/d	Total	Urbano	Rural	N/d	Total	Urbano	Rural	N/d	Total
UNAN-León	61	20	0	81	33	7	0	40	72	30	0	102
UNAN-Managua	2835	0	0	2835	1201	0	0	1201	1031	0	0	1031
UNI	0	0	339	339	0	0	367	367	0	0	174	174
UNA	0	0	80	80	0	0	118	118	0	0	25	25
UNIAV	113	29	0	142	126	32	2	160	585	335	8	928
BICU	11	0	0	11	1	0	0	1	0	0	0	0
URACCAN	2	0	0	2	1	0	0	1	0	0	0	0
UNFLEP	0	0	0	0	0	0	0	0	1	0	0	1
UNP	0	0	110	110	0	0	102	102	0	0	630	630
UNM-RMA	167	50	11	228	584	66	24	674	559	300	2	861
UNPGGL	19	1	0	20	173	4	0	177	62	2	0	64
UDENIC	26	11	0	37	17	6	0	23	4	5	0	9
UA	0	0	0	0	1	0	0	1	52	68	0	120
UNICA	63	4	0	67	130	7	0	137	46	4	0	50
UAM	0	0	112	112	0	0	102	102	0	0	83	83
UCC	22	0	0	22	44	0	0	44	68	0	0	68
UNICIT	31	18	0	49	62	14	0	76	8	8	0	16
UCEM	15	5	0	20	16	0	0	16	4	1	0	5
UACH	2	0	0	2	0	0	0	0	0	0	0	0
ULAM	0	19	0	19	0	14	0	14	0	12	0	12
UDEM	107	0	0	107	137	0	0	137	40	0	0	40
UNIVALLE	48	0	0	48	44	2	0	46	10	2	0	12
UCN	130	41	679	850	26	16	158	200	17	9	132	158
UTM	0	0	0	0	0	0	0	0	0	1	0	1
UNIJJAR	1	14	0	15	16	6	0	22	9	13	0	22
UMO	14	0	0	14	6	0	0	6	14	3	0	17
UAC	8	0	0	8	35	0	0	35	18	0	0	18
UML	34	7	0	41	58	38	1	97	62	148	0	210
UCYT	3	0	0	3	3	0	0	3	2	0	0	2
UNACAD	1	0	0	1	0	0	0	0	7	0	0	7
UCM	8	0	0	8	4	0	0	4	8	0	0	8
UNIDES	2	0	0	2	6	0	0	6	1	0	0	1
UNITEC	11	0	0	11	10	0	0	10	8	0	0	8
ULSA	0	0	2	2	0	0	1	1	0	0	2	2
LAAU	9	0	0	9	12	0	0	12	13	0	0	13
KEISER	8	0	31	39	3	0	7	10	1	0	3	4
UCSER	0	0	0	0	0	0	0	0	0	0	0	0
INEJ	0	0	0	0	0	0	0	0	0	0	0	0
IAEJ	4	0	0	4	4	0	0	4	4	0	0	4
ILCOMP	1	0	0	1	1	0	0	1	0	0	0	0
CETAE	0	0	0	0	0	0	0	0	3	0	0	3
ITV	0	0	0	0	3	0	0	3	2	0	0	2
UDO	34	13	0	47	55	0	0	55	37	9	0	46
UENIC-MLK	57	7	0	64	159	20	0	179	35	52	0	87
UCA	193	0	0	193	186	0	0	186	85	0	0	85
<b>Total</b>	<b>4040</b>	<b>239</b>	<b>1364</b>	<b>5643</b>	<b>3157</b>	<b>232</b>	<b>882</b>	<b>4271</b>	<b>2868</b>	<b>1002</b>	<b>1059</b>	<b>4929</b>

Nota: La tabla 84 presenta la distribución de la matrícula general de estudiantes por departamento y zona de procedencia.

Tabla 85. Matrícula de estudiantes por departamento y zona de procedencia – C4

IES	Boaco				Chontales				Jinotega			
	Urbano	Rural	N/d	Total	Urbano	Rural	N/d	Total	Urbano	Rural	N/d	Total
UNAN-León	79	12	0	91	90	11	0	101	2567	2794	0	5361
UNAN-Managua	903	0	0	903	2586	0	0	2586	781	0	0	781
UNI	0	0	296	296	0	0	458	458	0	0	240	240
UNA	0	0	587	587	0	0	589	589	0	0	154	154
UNIAV	5	0	0	5	8	2	0	10	5	8	0	13
BICU	4	1	0	5	1	1	0	2	3	5	0	8
URACCAN	6	0	0	6	112	3	1	116	11	3	0	14
UNFLEP	2	0	0	2	3	0	0	3	37	8	0	45
UNP	54	9	250	313	0	1	59	60	0	0	105	105
UNM-RMA	32	45	0	77	224	44	0	268	98	122	2	222
UNPGGL	116	25	2	143	313	27	2	342	44	8	3	55
UDENIC	14	2	0	16	20	4	0	24	11	9	0	20
UA	0	0	0	0	0	0	0	0	0	0	0	0
UNICA	38	1	0	39	37	3	0	40	20	1	0	21
UAM	0	0	83	83	0	0	99	99	0	0	115	115
UCC	35	0	0	35	22	0	0	22	90	0	0	90
UNICIT	8	5	0	13	10	8	0	18	6	2	0	8
UCEM	2	0	0	2	1	0	0	1	2	0	0	2
UACH	0	0	0	0	0	0	0	0	0	0	0	0
ULAM	0	22	0	22	0	11	0	11	0	0	0	0
UDEM	30	0	0	30	27	0	0	27	27	0	0	27
UNIVALLE	6	1	0	7	2	0	0	2	10	0	0	10
UCN	8	3	77	88	9	2	24	35	11	3	21	35
UTM	0	11	0	11	0	4	0	4	0	2	0	2
UNIJJAR	37	26	0	63	1	32	0	33	4	4	0	8
UMO	2	0	0	2	8	1	0	9	3	4	0	7
UAC	8	0	0	8	9	0	0	9	7	0	0	7
UML	17	14	0	31	195	36	0	231	118	122	0	240
UCYT	4	0	0	4	5	0	0	5	4	0	0	4
UNACAD	0	0	0	0	0	0	0	0	0	0	0	0
UCM	7	0	0	7	6	0	0	6	4	0	0	4
UNIDES	3	6	0	9	43	7	0	50	11	6	0	17
UNITEC	5	0	0	5	4	0	0	4	5	0	0	5
ULSA	0	0	0	0	0	0	2	2	0	0	4	4
LAAU	9	0	0	9	4	0	0	4	3	0	0	3
KEISER	1	0	2	3	5	0	3	8	3	0	6	9
UCSER	0	0	1	1	0	0	0	0	0	0	34	34
INEJ	0	0	0	0	0	0	0	0	0	0	0	0
IAEJ	2	0	0	2	11	0	0	11	6	0	0	6
ILCOMP	0	0	0	0	0	0	0	0	0	0	0	0
CETAE	0	0	0	0	4	0	0	4	0	0	0	0
ITV	2	0	0	2	0	0	0	0	1	0	0	1
UDO	22	14	0	36	3	0	2	5	156	6	0	162
UENIC-MLK	401	576	27	1004	261	57	1	319	143	20	0	163
UCA	30	0	0	30	61	0	0	61	85	0	0	85
Total	1892	773	1325	3990	4085	254	1240	5579	4276	3127	684	8087

Nota: La tabla 85 presenta la distribución de la matrícula general de estudiantes por departamento y zona de procedencia.

**Tabla 86. Matrícula de estudiantes por departamento y zona de procedencia – C5**

IES	Nueva Segovia				Madriz				Estelí				Chinandega			
	Urbano	Rural	N/d	Total	Urbano	Rural	N/d	Total	Urbano	Rural	N/d	Total	Urbano	Rural	N/d	Total
UNAN-León	842	626	0	1468	1563	1350	0	2913	340	173	0	513	7876	4245	0	12121
UNAN-Managua	1093	0	0	1093	474	0	0	474	3240	0	0	3240	233	0	0	233
UNI	0	0	186	186	0	0	137	137	0	0	490	490	0	0	238	238
UNA	0	0	65	65	0	0	23	23	0	0	81	81	0	0	163	163
UNIAV	1	0	0	1	0	0	0	0	2	0	0	2	283	32	0	315
BICU	1	0	0	1	0	0	0	0	790	119	2	911	0	0	0	0
URACCAN	3	0	0	3	1	0	0	1	7	1	0	8	8	0	0	8
UNFLEP	49	6	0	55	35	4	0	39	234	21	0	255	4	0	0	4
UNP	0	0	78	78	0	0	78	78	0	0	437	437	0	0	38	38
UNM-RMA	10	1	0	11	16	3	1	20	124	5	3	132	157	189	4	350
UNPGGL	118	19	2	139	53	6	2	61	184	11	1	196	582	341	48	971
UDENIC	7	11	0	18	8	9	0	17	27	3	0	30	23	4	0	27
UA	0	0	0	0	0	0	0	0	0	0	0	0	0	0	0	0
UNICA	9	1	0	10	0	0	0	0	17	1	0	18	21	1	0	22
UAM	0	0	43	43	0	0	27	27	0	0	205	205	0	0	158	158
UCC	3	0	0	3	3	0	0	3	24	0	0	24	452	0	0	452
UNICIT	2	1	0	3	0	1	0	1	6	0	0	6	8	1	0	9
UCEM	0	1	0	1	0	0	0	0	4	0	0	4	1	5	0	6
UACH	0	0	0	0	0	0	0	0	1	0	0	1	642	60	0	702
ULAM	0	2	0	2	0	7	0	7	0	2	0	2	0	7	0	7
UDEM	20	0	0	20	6	0	0	6	21	0	0	21	46	0	0	46
UNIVALLE	1	0	0	1	1	0	0	1	8	0	0	8	16	4	0	20
UCN	7	3	4	14	7	4	10	21	61	9	50	120	10	4	17	31
UTM	0	0	0	0	0	2	0	2	1	1	0	2	0	7	0	7
UNIJJAR	0	7	0	7	0	1	0	1	6	3	0	9	5	2	0	7
UMO	5	1	0	6	4	0	0	4	11	0	0	11	16	0	0	16
UAC	2	0	0	2	1	0	0	1	9	0	0	9	11	0	0	11
UML	399	238	1	638	41	31	0	72	36	21	0	57	176	94	1	271
UCYT	1	0	0	1	0	0	0	0	2	0	0	2	2	0	0	2
UNACAD	2	0	0	2	1	0	0	1	0	0	0	0	2	0	0	2
UCM	1	0	0	1	1	0	0	1	1	0	0	1	3	0	0	3
UNIDES	3	0	0	3	1	0	0	1	1	0	0	1	4	0	0	4
UNITEC	1	0	0	1	1	0	0	1	4	0	0	4	3	0	0	3
ULSA	0	0	2	2	0	0	2	2	0	0	7	7	0	0	321	321
LAAU	0	0	0	0	3	0	0	3	2	0	0	2	4	0	0	4
KEISER	9	0	5	14	2	0	0	2	20	0	11	31	7	0	8	15
UCSER	0	0	23	23	0	0	42	42	0	0	28	28	0	0	0	0
INEJ	0	0	0	0	0	0	0	0	0	0	0	0	0	0	0	0
IAEJ	4	0	0	4	3	0	0	3	7	0	0	7	6	0	0	6
ILCOMP	0	0	0	0	0	0	0	0	0	0	0	0	0	0	0	0
CETAE	1	0	0	1	0	0	0	0	0	0	0	0	4	0	0	4
ITV	0	0	0	0	1	0	0	1	0	0	0	0	0	0	0	0
UDO	129	5	0	134	157	6	0	163	703	11	0	714	68	3	0	71
UENIC-MLK	5	14	0	19	0	55	0	55	5	7	0	12	44	0	0	44
UCA	50	0	0	50	13	0	0	13	90	0	0	90	85	0	0	85
Total	2778	936	409	4123	2396	1479	322	4197	5988	388	1315	7691	10802	4999	996	16797

Nota: La tabla 86 presenta la distribución de la matrícula general de estudiantes por departamento y zona de procedencia. Por otra parte, no se tiene disponible el departamento de procedencia de 9,548 estudiantes (3,911 procedentes de la zona urbano y 371 de la zona rural).

**Tabla 87. Matrícula de estudiantes por tipo de discapacidad y sexo – C1**

IES	Discapacidad auditiva			Discapacidad intelectual			Discapacidad visual			Discapacidad motriz		
	F	M	T	F	M	T	F	M	T	F	M	T
UNAN-León	0	0	0	0	0	0	0	0	0	0	0	0
UNAN-Managua	84	76	160	30	15	45	1432	656	2088	64	94	158
UNI	0	0	0	0	0	0	0	0	0	0	0	0
UNA	0	0	0	0	0	0	0	0	0	0	0	0
UNIAV	0	0	0	1	0	1	0	0	0	0	1	1
BICU	0	0	0	0	0	0	0	0	0	1	2	3
URACCAN	3	0	3	0	1	1	1	0	1	0	1	1
UNFLEP	1	1	2	5	3	8	41	25	66	2	3	5
UNP	0	0	0	0	0	0	0	0	0	0	0	0
UNM-RMA	0	0	0	0	0	0	0	0	0	0	0	0
UNPGGL	1	1	2	0	0	0	30	4	34	4	0	4
UDENIC	1	1	2	1	1	2	21	6	27	2	0	2
UA	0	0	0	0	0	0	0	0	0	0	0	0
UNICA	2	1	3	3	4	7	10	7	17	0	1	1
UAM	0	0	0	0	0	0	0	0	0	0	0	0
UCC	0	0	0	0	0	0	0	0	0	0	1	1
UNICIT	0	1	1	0	3	3	0	0	0	0	1	1
UCEM	0	0	0	0	0	0	0	0	0	0	0	0
UACH	0	1	1	1	0	1	6	4	10	0	0	0
ULAM	0	0	0	0	0	0	0	0	0	0	0	0
UDEM	0	0	0	0	0	0	0	0	0	0	0	0
UNIVALLE	0	1	1	4	3	7	0	0	0	0	0	0
UCN	3	1	4	0	0	0	60	19	79	1	1	2
UTM	0	0	0	0	0	0	0	0	0	0	1	1
UNIJJAR	0	1	1	1	1	2	0	0	0	0	0	0
UMO	0	0	0	0	0	0	0	0	0	0	0	0
UAC	0	0	0	0	0	0	0	0	0	0	0	0
UML	0	0	0	0	0	0	0	1	1	5	1	6
UCYT	0	0	0	0	0	0	6	3	9	1	0	1
UNACAD	0	0	0	0	0	0	0	0	0	0	0	0
UCM	0	0	0	0	0	0	10	2	12	0	0	0
UNIDES	0	0	0	0	0	0	0	0	0	0	0	0
UNITEC	1	0	1	0	0	0	0	0	0	1	0	1
ULSA	0	2	2	0	2	2	0	0	0	0	0	0
LAAU	0	0	0	0	0	0	0	0	0	0	0	0
KEISER	0	0	0	0	0	0	0	0	0	0	0	0
UCSER	0	0	0	0	0	0	0	0	0	0	0	0
INEJ	0	0	0	0	0	0	0	0	0	0	0	0
IAEJ	0	0	0	0	0	0	0	0	0	0	1	1
ILCOMP	0	0	0	0	0	0	0	0	0	0	0	0
CETAE	0	0	0	0	0	0	3	2	5	0	0	0
ITV	0	0	0	0	0	0	0	0	0	0	0	0
UDO	0	0	0	0	0	0	0	0	0	0	0	0
UENIC-MLK	0	2	2	0	0	0	37	22	59	0	4	4
UCA	0	0	0	0	0	0	0	0	0	0	0	0
Total	96	89	185	46	33	79	1657	751	2408	81	112	193

Nota: La tabla 87 presenta la distribución de la matrícula general de estudiantes por tipo de discapacidad y sexo. La discapacidad visual es la que prevalece en los estudiantes.

Tabla 88. Matrícula de estudiantes por tipo de discapacidad y sexo – C2

IES	Discapacidad para hablar			Discapacidad múltiple			Trastorno del espectro autista			Discapacidad no especificada			Total		
	F	M	T	F	M	T	F	M	T	F	M	T	F	M	T
UNAN-León	0	0	0	0	0	0	0	0	0	0	0	0	0	0	0
UNAN-Managua	8	26	34	0	0	0	0	0	0	0	0	0	1618	867	2485
UNI	0	0	0	0	0	0	0	0	0	0	0	0	0	0	0
UNA	0	0	0	0	0	0	0	0	0	0	0	0	0	0	0
UNIAV	0	0	0	0	0	0	0	0	0	0	0	0	1	1	2
BICU	0	1	1	0	0	0	0	1	1	0	0	0	1	4	5
URACCAN	0	0	0	0	0	0	0	0	0	1	0	1	5	2	7
UNFLEP	0	0	0	0	0	0	0	0	0	0	1	1	49	33	82
UNP	0	0	0	0	0	0	0	0	0	94	30	124	94	30	124
UNM-RMA	0	0	0	0	0	0	0	0	0	2	2	4	2	2	4
UNPGGL	0	0	0	0	0	0	0	0	0	0	1	1	35	6	41
UDENIC	0	0	0	0	0	0	0	0	0	1	1	2	26	9	35
UA	0	0	0	0	0	0	0	0	0	0	0	0	0	0	0
UNICA	0	0	0	0	0	0	0	0	0	0	1	1	15	14	29
UAM	0	0	0	0	0	0	0	0	0	0	0	0	0	0	0
UCC	0	0	0	0	0	0	0	0	0	0	0	0	0	1	1
UNICIT	0	0	0	0	0	0	1	0	1	0	0	0	1	5	6
UCEM	0	0	0	0	0	0	0	0	0	0	0	0	0	0	0
UACH	0	0	0	0	0	0	0	0	0	1	0	1	8	5	13
ULAM	0	0	0	0	0	0	0	0	0	0	0	0	0	0	0
UDEM	0	0	0	0	0	0	0	0	0	0	0	0	0	0	0
UNIVALLE	0	0	0	0	0	0	1	0	1	0	0	0	5	4	9
UCN	0	0	0	0	0	0	0	0	0	0	0	0	64	21	85
UTM	0	0	0	0	0	0	0	0	0	0	0	0	0	1	1
UNIJJAR	0	0	0	0	0	0	0	0	0	0	0	0	1	2	3
UMO	0	0	0	0	0	0	0	0	0	0	0	0	0	0	0
UAC	0	0	0	0	0	0	0	0	0	0	0	0	0	0	0
UML	0	0	0	0	0	0	0	0	0	0	0	0	5	2	7
UCYT	0	0	0	0	0	0	0	0	0	0	0	0	7	3	10
UNACAD	0	0	0	0	0	0	0	0	0	0	0	0	0	0	0
UCM	0	0	0	0	0	0	0	0	0	0	0	0	10	2	12
UNIDES	0	0	0	0	0	0	0	0	0	0	0	0	0	0	0
UNITEC	0	0	0	0	0	0	0	0	0	0	0	0	2	0	2
ULSA	0	0	0	0	0	0	0	0	0	0	0	0	0	4	4
LAAU	0	0	0	0	0	0	0	0	0	0	0	0	0	0	0
KEISER	0	0	0	0	0	0	0	0	0	0	0	0	0	0	0
UCSER	0	0	0	0	0	0	0	0	0	0	0	0	0	0	0
INEJ	0	0	0	0	0	0	0	0	0	0	0	0	0	0	0
IAEJ	0	0	0	0	0	0	0	0	0	0	0	0	0	1	1
ILCOMP	0	0	0	0	0	0	0	0	0	0	0	0	0	0	0
CETAE	0	0	0	0	0	0	0	0	0	0	0	0	3	2	5
ITV	0	0	0	0	0	0	0	0	0	0	0	0	0	0	0
UDO	0	0	0	0	0	0	0	0	0	0	0	0	0	0	0
UENIC-MLK	0	0	0	0	2	2	0	0	0	0	0	0	37	30	67
UCA	0	0	0	0	0	0	0	0	0	0	0	0	0	0	0
Total	8	27	35	0	2	2	2	1	3	99	36	135	1989	1051	3040

Nota: La tabla 88 es la continuación de la tabla anterior de la distribución de la matrícula general de estudiantes por tipo de discapacidad y sexo. El 1.6% de los estudiantes de la matrícula general presentan discapacidad.

Tabla 89. Matrícula de estudiantes becados por sexo – C1

IES	Aranceles de colegiatura completa			Aranceles de colegiatura parcial				Interna			
	F	M	T	F	M	N/d	T	F	M	N/d	T
UNAN-León	0	0	0	0	0	0	0	364	311	0	675
UNAN-Managua	0	0	0	0	0	0	0	568	424	0	992
UNI	260	301	561	59	59	0	118	18	47	0	65
UNA	0	0	0	0	0	0	0	94	207	0	301
UNIAV	47	29	76	4	6	0	10	106	160	0	266
BICU	235	126	361	5	3	0	8	105	65	0	170
URACCAN	104	73	177	0	0	0	0	121	153	0	274
UNFLEP	8	2	10	8	18	0	26	0	0	0	0
UNP	1768	1167	2935	3715	2913	0	6628	0	0	0	0
UNM-RMA	5	1	6	0	1	0	1	0	0	0	0
UNPGGL	7	2	9	11	0	0	11	1	0	0	1
UDENIC	48	181	229	1	0	0	1	55	37	0	92
UA	0	0	0	14	13	0	27	0	0	0	0
UNICA	0	0	0	0	0	0	0	308	154	0	462
UAM	0	0	0	0	0	0	0	1861	1210	0	3071
UCC	0	0	0	0	0	0	0	0	0	0	0
UNICIT	12	19	31	828	684	0	1512	0	0	0	0
UCEM	1	1	2	625	281	0	906	0	0	0	0
UACH	6	6	12	151	182	0	333	0	0	0	0
ULAM	0	0	0	0	0	0	0	1479	1000	0	2479
UDEM	0	0	0	0	0	0	0	2101	2306	0	4407
UNIVALLE	23	9	32	261	184	0	445	0	0	0	0
UCN	0	0	0	0	0	0	0	407	204	0	611
UTM	0	0	0	0	0	0	0	49	38	0	87
UNIJJAR	4	5	9	394	137	0	531	0	0	0	0
UMO	0	0	0	0	0	0	0	45	15	0	60
UAC	0	0	0	0	0	0	0	138	88	0	226
UML	404	195	599	415	187	0	602	104	36	0	140
UCYT	0	0	0	0	0	0	0	539	349	0	888
UNACAD	0	0	0	9	8	0	17	0	0	0	0
UCM	22	15	37	166	76	0	242	0	0	0	0
UNIDES	0	0	0	156	93	0	249	0	0	0	0
UNITEC	26	21	47	296	432	0	728	0	0	0	0
ULSA	0	0	0	0	0	0	0	8	20	0	28
LAAU	0	0	0	0	0	0	0	0	0	0	0
KEISER	0	0	0	0	0	0	0	163	103	2	268
UCSER	0	0	0	0	0	0	0	0	0	0	0
INEJ	0	0	0	0	0	0	0	0	0	0	0
IAEJ	0	0	0	0	0	0	0	0	0	0	0
ILCOMP	0	0	0	20	15	0	35	0	0	0	0
CETAE	2	2	4	0	0	0	0	0	4	0	4
ITV	90	117	207	5	17	0	22	0	0	0	0
UDO	0	0	0	133	59	0	192	0	0	0	0
UENIC-MLK	0	0	0	3121	1759	1	4881	0	0	0	0
UCA	66	50	116	580	343	0	923	6	3	0	9
Total	3138	2322	5460	10977	7470	1	18448	8640	6934	2	15576

Nota: La tabla 89 presenta la distribución de la matrícula general de estudiantes becados por tipo el tipo de beca y el sexo. Es importante señalar que las universidades nacionales son instituciones de carácter público, por tanto, todos sus estudiantes son becados, el tipo de beca presentado en la tabla refiere beneficios específicos que se entregan a estudiantes de bajos recursos económicos.

Tabla 90. Matrícula de estudiantes becados por sexo – C2

IES	Externa			Complementaria			Total			
	F	M	T	F	M	T	F	M	N/d	T
UNAN-León	594	449	1043	49	65	114	1007	825	0	1832
UNAN-Managua	5260	2482	7742	0	0	0	5828	2906	0	8734
UNI	680	1120	1800	705	901	1606	1722	2428	0	4150
UNA	331	240	571	329	358	687	754	805	0	1559
UNIAV	0	0	0	224	157	381	381	352	0	733
BICU	255	126	381	56	26	82	656	346	0	1002
URACCAN	149	110	259	26	17	43	400	353	0	753
UNFLEP	158	147	305	13	10	23	187	177	0	364
UNP	0	0	0	0	0	0	5483	4080	0	9563
UNM-RMA	86	76	162	0	0	0	91	78	0	169
UNPGGL	5	2	7	0	0	0	24	4	0	28
UDENIC	3	5	8	0	0	0	107	223	0	330
UA	0	0	0	0	0	0	14	13	0	27
UNICA	64	32	96	0	0	0	372	186	0	558
UAM	0	0	0	0	0	0	1861	1210	0	3071
UCC	19	14	33	0	0	0	19	14	0	33
UNICIT	2	1	3	1	0	1	843	704	0	1547
UCEM	5	2	7	0	0	0	631	284	0	915
UACH	0	0	0	0	0	0	157	188	0	345
ULAM	1	0	1	0	0	0	1480	1000	0	2480
UDEM	15	23	38	0	0	0	2116	2329	0	4445
UNIVALLE	4	1	5	0	0	0	288	194	0	482
UCN	6	2	8	0	0	0	413	206	0	619
UTM	0	0	0	0	0	0	49	38	0	87
UNIJJAR	0	0	0	0	0	0	398	142	0	540
UMO	114	33	147	0	0	0	159	48	0	207
UAC	0	0	0	0	0	0	138	88	0	226
UML	13	17	30	2	0	2	938	435	0	1373
UCYT	29	19	48	0	0	0	568	368	0	936
UNACAD	0	0	0	0	0	0	9	8	0	17
UCM	0	0	0	0	0	0	188	91	0	279
UNIDES	0	0	0	0	0	0	156	93	0	249
UNITEC	0	0	0	0	0	0	322	453	0	775
ULSA	47	79	126	0	0	0	55	99	0	154
LAAU	0	0	0	0	0	0	0	0	0	0
KEISER	25	20	45	0	0	0	188	123	2	313
UCSER	0	0	0	0	0	0	0	0	0	0
INEJ	0	0	0	0	0	0	0	0	0	0
IAEJ	0	0	0	0	0	0	0	0	0	0
ILCOMP	0	0	0	0	0	0	20	15	0	35
CETAE	1	0	1	0	0	0	3	6	0	9
ITV	0	0	0	0	0	0	95	134	0	229
UDO	0	0	0	3	8	11	136	67	0	203
UENIC-MLK	2	0	2	0	0	0	3123	1759	1	4883
UCA	0	0	0	0	0	0	652	396	0	1048
<b>Total</b>	<b>7868</b>	<b>5000</b>	<b>12868</b>	<b>1408</b>	<b>1542</b>	<b>2950</b>	<b>32031</b>	<b>23268</b>	<b>3</b>	<b>55302</b>

Nota: La tabla 90 presenta la distribución de la matrícula general de estudiantes becados por tipo de beca y sexo. El 30% de los estudiantes de la matrícula general son becados.

**Tabla 91.** Matrícula de estudiantes becados por nivel académico – C1

IES	Aranceles de colegiatura completa				Aranceles de colegiatura parcial			
	Pregrado	Grado	Posgrado	Total	Pregrado	Grado	Posgrado	Total
UNAN-León	0	0	0	0	0	0	0	0
UNAN-Managua	0	0	0	0	0	0	0	0
UNI	0	561	0	561	0	109	9	118
UNA	0	0	0	0	0	0	0	0
UNIAV	1	75	0	76	8	2	0	10
BICU	32	329	0	361	0	8	0	8
URACCAN	103	74	0	177	0	0	0	0
UNFLEP	1	9	0	10	0	0	26	26
UNP	0	2935	0	2935	20	6461	147	6628
UNM-RMA	0	6	0	6	0	1	0	1
UNPGGL	0	9	0	9	0	11	0	11
UDENIC	4	225	0	229	1	0	0	1
UA	0	0	0	0	0	27	0	27
UNICA	0	0	0	0	0	0	0	0
UAM	0	0	0	0	0	0	0	0
UCC	0	0	0	0	0	0	0	0
UNICIT	0	31	0	31	0	1464	48	1512
UCEM	0	2	0	2	0	906	0	906
UACH	0	12	0	12	0	333	0	333
ULAM	0	0	0	0	0	0	0	0
UDEM	0	0	0	0	0	0	0	0
UNIVALLE	0	32	0	32	0	445	0	445
UCN	0	0	0	0	0	0	0	0
UTM	0	0	0	0	0	0	0	0
UNIJJAR	0	9	0	9	22	509	0	531
UMO	0	0	0	0	0	0	0	0
UAC	0	0	0	0	0	0	0	0
UML	30	567	2	599	0	496	106	602
UCYT	0	0	0	0	0	0	0	0
UNACAD	0	0	0	0	0	3	14	17
UCM	0	5	32	37	0	242	0	242
UNIDES	0	0	0	0	10	239	0	249
UNITEC	0	47	0	47	0	728	0	728
ULSA	0	0	0	0	0	0	0	0
LAAU	0	0	0	0	0	0	0	0
KEISER	0	0	0	0	0	0	0	0
UCSER	0	0	0	0	0	0	0	0
INEJ	0	0	0	0	0	0	0	0
IAEJ	0	0	0	0	0	0	0	0
ILCOMP	0	0	0	0	0	35	0	35
CETAE	0	0	4	4	0	0	0	0
ITV	207	0	0	207	22	0	0	22
UDO	0	0	0	0	0	192	0	192
UENIC-MLK	0	0	0	0	0	4794	87	4881
UCA	0	116	0	116	0	923	0	923
<b>Total</b>	<b>378</b>	<b>5044</b>	<b>38</b>	<b>5460</b>	<b>83</b>	<b>17928</b>	<b>437</b>	<b>18448</b>

Nota: La tabla 91 presenta la distribución de la matrícula general de estudiantes becados por el tipo de beca y nivel académico.



**Tabla 92. Matrícula de estudiantes becados por nivel académico – C2**

IES	Interna				Externa			
	Pregrado	Grado	Posgrado	Total	Pregrado	Grado	Posgrado	Total
UNAN-León	29	646	0	675	21	1022	0	1043
UNAN-Managua	4	988	0	992	97	7645	0	7742
UNI	0	65	0	65	0	1800	0	1800
UNA	0	301	0	301	0	571	0	571
UNIAV	82	180	4	266	0	0	0	0
BICU	26	144	0	170	42	339	0	381
URACCAN	155	119	0	274	86	173	0	259
UNFLEP	0	0	0	0	2	303	0	305
UNP	0	0	0	0	0	0	0	0
UNM-RMA	0	0	0	0	0	162	0	162
UNPGGL	0	1	0	1	0	7	0	7
UDENIC	14	49	29	92	4	4	0	8
UA	0	0	0	0	0	0	0	0
UNICA	0	433	29	462	0	36	60	96
UAM	0	2437	634	3071	0	0	0	0
UCC	0	0	0	0	0	33	0	33
UNICIT	0	0	0	0	0	2	1	3
UCEM	0	0	0	0	0	7	0	7
UACH	0	0	0	0	0	0	0	0
ULAM	0	2479	0	2479	0	1	0	1
UDEM	0	4407	0	4407	0	38	0	38
UNIVALLE	0	0	0	0	0	5	0	5
UCN	0	607	4	611	0	8	0	8
UTM	0	70	17	87	0	0	0	0
UNIJJAR	0	0	0	0	0	0	0	0
UMO	0	18	42	60	0	2	145	147
UAC	0	226	0	226	0	0	0	0
UML	0	140	0	140	0	30	0	30
UCYT	0	888	0	888	0	48	0	48
UNACAD	0	0	0	0	0	0	0	0
UCM	0	0	0	0	0	0	0	0
UNIDES	0	0	0	0	0	0	0	0
UNITEC	0	0	0	0	0	0	0	0
ULSA	0	28	0	28	0	126	0	126
LAAU	0	0	0	0	0	0	0	0
KEISER	0	268	0	268	0	45	0	45
UCSER	0	0	0	0	0	0	0	0
INEJ	0	0	0	0	0	0	0	0
IAEJ	0	0	0	0	0	0	0	0
ILCOMP	0	0	0	0	0	0	0	0
CETAE	0	0	4	4	0	0	1	1
ITV	0	0	0	0	0	0	0	0
UDO	0	0	0	0	0	0	0	0
UENIC-MLK	0	0	0	0	0	2	0	2
UCA	0	9	0	9	0	0	0	0
<b>Total</b>	<b>310</b>	<b>14503</b>	<b>763</b>	<b>15576</b>	<b>252</b>	<b>12409</b>	<b>207</b>	<b>12868</b>

Nota: La tabla 92 es la continuación de la tabla de distribución de la matrícula general de estudiantes becados por el tipo de beca y nivel académico.

**Tabla 93. Matrícula de estudiantes becados por nivel académico – C3**

IES	Complementaria				Total			
	Pregrado	Grado	Posgrado	Total	Pregrado	Grado	Posgrado	Total
UNAN-León	2	112	0	114	52	1780	0	1832
UNAN-Managua	0	0	0	0	101	8633	0	8734
UNI	838	768	0	1606	838	3303	9	4150
UNA	0	687	0	687	0	1559	0	1559
UNIAV	34	347	0	381	125	604	4	733
BICU	40	42	0	82	140	862	0	1002
URACCAN	28	15	0	43	372	381	0	753
UNFLEP	0	23	0	23	3	335	26	364
UNP	0	0	0	0	20	9396	147	9563
UNM-RMA	0	0	0	0	0	169	0	169
UNPGGL	0	0	0	0	0	28	0	28
UDENIC	0	0	0	0	23	278	29	330
UA	0	0	0	0	0	27	0	27
UNICA	0	0	0	0	0	469	89	558
UAM	0	0	0	0	0	2437	634	3071
UCC	0	0	0	0	0	33	0	33
UNICIT	0	1	0	1	0	1498	49	1547
UCEM	0	0	0	0	0	915	0	915
UACH	0	0	0	0	0	345	0	345
ULAM	0	0	0	0	0	2480	0	2480
UDEM	0	0	0	0	0	4445	0	4445
UNIVALLE	0	0	0	0	0	482	0	482
UCN	0	0	0	0	0	615	4	619
UTM	0	0	0	0	0	70	17	87
UNIJJAR	0	0	0	0	22	518	0	540
UMO	0	0	0	0	0	20	187	207
UAC	0	0	0	0	0	226	0	226
UML	0	2	0	2	30	1235	108	1373
UCYT	0	0	0	0	0	936	0	936
UNACAD	0	0	0	0	0	3	14	17
UCM	0	0	0	0	0	247	32	279
UNIDES	0	0	0	0	10	239	0	249
UNITEC	0	0	0	0	0	775	0	775
ULSA	0	0	0	0	0	154	0	154
LAAU	0	0	0	0	0	0	0	0
KEISER	0	0	0	0	0	313	0	313
UCSER	0	0	0	0	0	0	0	0
INEJ	0	0	0	0	0	0	0	0
IAEJ	0	0	0	0	0	0	0	0
ILCOMP	0	0	0	0	0	35	0	35
CETAE	0	0	0	0	0	0	9	9
ITV	0	0	0	0	229	0	0	229
UDO	0	11	0	11	0	203	0	203
UENIC-MLK	0	0	0	0	0	4796	87	4883
UCA	0	0	0	0	0	1048	0	1048
<b>Total</b>	<b>942</b>	<b>2008</b>	<b>0</b>	<b>2950</b>	<b>1965</b>	<b>51892</b>	<b>1445</b>	<b>55302</b>

Nota: La tabla 93 es la continuación de la tabla de distribución de la matrícula general de estudiantes becados por el tipo de beca y nivel académico. El 94% de los estudiantes becados pertenecen a los niveles de formación de grado.

**Tabla 94. Matrícula de estudiantes por centro de secundaria y sexo**

IES	Estatal				Privado			Subvencionado			No disponible			
	F	M	N/d	T	F	M	T	F	M	T	F	M	N/d	T
UNAN-León	0	0	0	0	0	0	0	0	0	0	26372	15237	0	41609
UNAN-Managua	16349	10966	0	27315	6602	4311	10913	0	0	0	0	0	0	0
UNI	2324	4951	0	7275	1387	2863	4250	3	1	4	39	59	0	98
UNA	1451	2096	0	3547	668	849	1517	0	0	0	0	0	0	0
UNIAV	545	813	0	1358	174	262	436	0	0	0	36	47	0	83
BICU	2072	1339	0	3411	196	149	345	817	470	1287	38	22	0	60
URACCAN	1758	1314	0	3072	379	307	686	120	73	193	76	45	0	121
UNFLEP	785	826	0	1611	360	363	723	261	159	420	30	30	0	60
UNP	1548	1028	0	2576	704	485	1189	46	40	86	3185	2527	0	5712
UNM-RMA	2278	1669	0	3947	256	220	476	6	11	17	528	225	0	753
UNPGGL	1544	565	1	2110	492	235	727	34	24	58	485	157	4	646
UDENIC	142	213	0	355	204	115	319	31	12	43	0	0	0	0
UA	0	0	0	0	0	0	0	0	0	0	64	57	0	121
UNICA	190	69	0	259	642	406	1048	106	45	151	106	46	0	152
UAM	198	121	0	319	1596	1076	2672	398	204	602	603	589	0	1192
UCC	369	480	0	849	721	756	1477	24	28	52	4	3	0	7
UNICIT	88	92	0	180	735	607	1342	10	8	18	31	18	0	49
UCEM	170	51	0	221	464	232	696	3	2	5	0	0	0	0
UACH	226	253	0	479	138	111	249	2	4	6	0	0	0	0
ULAM	1171	790	0	1961	309	210	519	0	0	0	0	0	0	0
UDEM	1535	1626	0	3161	533	669	1202	95	87	182	0	0	0	0
UNIVALLE	429	328	0	757	395	291	686	0	0	0	0	0	0	0
UCN	244	145	0	389	267	97	364	44	19	63	3044	2007	0	5051
UTM	1	4	0	5	53	48	101	1	0	1	16	14	0	30
UNIJJAR	237	98	0	335	323	128	451	6	0	6	40	16	0	56
UMO	36	7	0	43	18	4	22	0	0	0	177	56	0	233
UAC	52	38	0	90	18	15	33	0	0	0	325	238	0	563
UML	3520	1308	1	4829	278	108	386	55	28	83	8	2	0	10
UCYT	209	136	0	345	23	18	41	0	0	0	441	276	0	717
UNACAD	16	12	0	28	26	27	53	0	0	0	0	0	0	0
UCM	28	16	0	44	160	74	234	2	1	3	0	0	0	0
UNIDES	68	56	0	124	129	65	194	1	0	1	0	1	0	1
UNITEC	239	331	0	570	77	114	191	6	8	14	0	0	0	0
ULSA	7	61	0	68	53	152	205	0	0	0	146	554	0	700
LAAU	884	572	3	1459	284	167	451	9	2	11	0	2	0	2
KEISER	1	0	0	1	16	6	22	0	0	0	171	117	2	290
UCSER	5	1	0	6	12	1	13	0	0	0	94	24	9	127
INEJ	0	0	0	0	0	0	0	0	0	0	1092	895	0	1987
IAEJ	0	0	0	0	0	0	0	0	0	0	65	67	0	132
ILCOMP	10	5	0	15	10	10	20	0	0	0	0	0	0	0
CETAE	4	11	0	15	6	6	12	4	3	7	0	0	0	0
ITV	0	0	0	0	0	0	0	0	0	0	95	134	0	229
UDO	1040	454	0	1494	130	64	194	1	0	1	1976	814	0	2790
UENIC-MLK	2761	1586	1	4348	374	208	582	4	4	8	16	8	0	24
UCA	585	413	0	998	1258	921	2179	441	278	719	222	174	0	396
<b>Total</b>	<b>45119</b>	<b>34844</b>	<b>6</b>	<b>79969</b>	<b>20470</b>	<b>16750</b>	<b>37220</b>	<b>2530</b>	<b>1511</b>	<b>4041</b>	<b>39525</b>	<b>24461</b>	<b>15</b>	<b>64001</b>

Nota: La tabla 94 presenta la distribución de la matrícula general de estudiantes por el centro de secundaria y sexo. Sin embargo, no se tiene disponible el centro de secundaria del cual proceden 64001 estudiantes.

**Tabla 95.** Matrícula de estudiantes en el nivel de formación de pregrado por centro de secundaria

IES	Técnico Superior			N/d	Total
	Estatal	Privado	Subvencionado		
UNAN-León	0	0	0	3014	3014
UNAN-Managua	609	136	0	0	745
UNI	750	87	1	0	838
UNA	50	0	0	0	50
UNIAV	530	112	0	8	650
BICU	492	47	150	7	696
URACCAN	1294	98	42	99	1533
UNFLEP	2	0	3	0	5
UNP	0	0	0	20	20
UNM-RMA	58	7	0	37	102
UNPGGL	0	0	0	0	0
UDENIC	56	34	2	0	92
UA	0	0	0	0	0
UNICA	0	0	0	0	0
UAM	0	0	0	0	0
UCC	8	15	0	0	23
UNICIT	0	0	0	0	0
UCEM	0	0	0	0	0
UACH	0	0	0	0	0
ULAM	0	0	0	0	0
UDEM	0	0	0	0	0
UNIVALLE	0	0	0	0	0
UCN	0	0	0	0	0
UTM	0	0	0	0	0
UNIJJAR	53	49	0	10	112
UMO	0	0	0	0	0
UAC	0	0	0	0	0
UML	47	1	0	0	48
UCYT	0	0	0	0	0
UNACAD	0	0	0	0	0
UCM	0	0	0	0	0
UNIDES	13	1	0	0	14
UNITEC	0	0	0	0	0
ULSA	0	0	0	0	0
LAAU	0	0	0	0	0
KEISER	0	0	0	0	0
UCSER	0	0	0	0	0
INEJ	0	0	0	0	0
IAEJ	0	0	0	0	0
ILCOMP	0	0	0	0	0
CETAE	0	0	0	0	0
ITV	0	0	0	229	229
UDO	0	0	0	0	0
UENIC-MLK	0	0	0	0	0
UCA	0	0	0	0	0
<b>Total</b>	<b>3962</b>	<b>587</b>	<b>198</b>	<b>3424</b>	<b>8171</b>

Nota: La tabla 95 presenta la distribución de la matrícula general de estudiantes por el centro de secundaria del nivel académico de pregrado.

**Tabla 96.** Matrícula de estudiantes en niveles de formación de grado por centro de secundaria – C1

IES	Licenciatura					Medicina				
	Estatal	Privado	Subvencionado	N/d	Total	Estatal	Privado	Subvencionado	N/d	Total
UNAN-León	0	0	0	31834	31834	0	0	0	1992	1992
UNAN-Managua	19266	5990	0	0	25256	2109	1017	0	0	3126
UNI	0	0	0	0	0	0	0	0	0	0
UNA	571	220	0	0	791	494	307	0	0	801
UNIAV	210	41	0	0	251	264	130	0	0	394
BICU	2041	164	733	30	2968	188	0	154	0	342
URACCAN	1073	243	88	12	1416	230	157	23	0	410
UNFLEP	225	127	85	0	437	759	373	227	0	1359
UNP	2374	1097	76	5160	8707	0	0	0	0	0
UNM-RMA	2815	321	12	646	3794	0	0	0	12	12
UNPGGL	1643	395	42	558	2638	324	271	6	1	602
UDENIC	240	44	5	0	289	50	222	35	0	307
UA	0	0	0	93	93	0	0	0	0	0
UNICA	226	711	124	17	1078	25	263	22	20	330
UAM	161	1621	332	216	2330	115	506	168	93	882
UCC	363	804	25	2	1194	13	114	0	0	127
UNICIT	125	951	11	0	1087	1	90	0	0	91
UCEM	176	434	5	0	615	33	106	0	0	139
UACH	276	166	5	0	447	0	0	0	0	0
ULAM	1961	519	0	0	2480	0	0	0	0	0
UDEM	2052	777	127	0	2956	0	0	0	0	0
UNIVALLE	632	596	0	0	1228	0	0	0	0	0
UCN	238	204	28	2931	3401	122	149	33	1021	1325
UTM	3	64	1	0	68	0	0	0	0	0
UNIJJAR	218	301	4	40	563	64	101	2	6	173
UMO	2	2	0	7	11	37	20	0	43	100
UAC	72	27	0	453	552	0	0	0	0	0
UML	4292	359	74	9	4734	0	0	0	0	0
UCYT	294	34	0	604	932	0	0	0	0	0
UNACAD	27	40	0	0	67	0	0	0	0	0
UCM	11	100	1	0	112	1	132	2	0	135
UNIDES	17	60	0	0	77	94	133	1	1	229
UNITEC	318	107	8	0	433	0	0	0	0	0
ULSA	0	27	0	61	88	0	0	0	0	0
LAAU	1155	377	10	2	1544	0	0	0	0	0
KEISER	1	22	0	290	313	0	0	0	0	0
UCSER	6	13	0	127	146	0	0	0	0	0
INEJ	0	0	0	0	0	0	0	0	0	0
IAEJ	0	0	0	0	0	0	0	0	0	0
ILCOMP	14	19	0	0	33	0	0	0	0	0
CETAE	0	0	0	0	0	0	0	0	0	0
ITV	0	0	0	0	0	0	0	0	0	0
UDO	1224	160	1	2680	4065	29	15	0	1	45
UENIC-MLK	3767	479	7	2	4255	143	53	0	5	201
UCA	725	1551	501	184	2961	0	0	0	0	0
<b>Total</b>	<b>48814</b>	<b>19167</b>	<b>2305</b>	<b>45958</b>	<b>116244</b>	<b>5095</b>	<b>4159</b>	<b>673</b>	<b>3195</b>	<b>13122</b>

Nota: La tabla 96 presenta la distribución de la matrícula general de estudiantes por el centro de secundaria y los niveles de formación de grado en las instituciones de educación superior.

**Tabla 97. Matrícula de estudiantes en niveles de formación de grado por centro de secundaria – C2**

IES	Arquitectura					Ingeniería				
	Estatal	Privado	Subvencionado	N/d	Total	Estatal	Privado	Subvencionado	N/d	Total
UNAN-León	0	0	0	0	0	0	0	0	4769	4769
UNAN-Managua	397	207	0	0	604	4301	1464	0	0	5765
UNI	517	515	2	0	1034	6008	3648	1	0	9657
UNA	0	0	0	0	0	2432	990	0	0	3422
UNIAV	0	0	0	0	0	354	153	0	11	518
BICU	0	0	0	0	0	657	134	250	23	1064
URACCAN	0	0	0	0	0	457	179	40	10	686
UNFLEP	0	0	0	0	0	625	223	105	0	953
UNP	0	0	0	0	0	202	92	10	385	689
UNM-RMA	0	0	0	0	0	1074	148	5	57	1284
UNPGGL	31	18	2	6	57	112	43	8	81	244
UDENIC	0	0	0	0	0	0	0	0	0	0
UA	0	0	0	0	0	0	0	0	28	28
UNICA	1	26	2	0	29	7	48	3	5	63
UAM	3	137	16	18	174	34	349	76	45	504
UCC	19	72	2	0	93	446	468	25	5	944
UNICIT	9	61	1	0	71	45	240	6	0	291
UCEM	0	0	0	0	0	12	156	0	0	168
UACH	0	0	0	0	0	203	83	1	0	287
ULAM	0	0	0	0	0	0	0	0	0	0
UDEM	0	0	0	0	0	1109	425	55	0	1589
UNIVALLE	47	34	0	0	81	78	56	0	0	134
UCN	0	0	0	0	0	29	11	2	235	277
UTM	0	0	0	0	0	2	37	0	0	39
UNIJJAR	0	0	0	0	0	0	0	0	0	0
UMO	0	0	0	0	0	0	0	0	0	0
UAC	0	0	0	0	0	18	6	0	110	134
UML	0	0	0	0	0	344	26	9	1	380
UCYT	0	0	0	0	0	51	6	0	105	162
UNACAD	0	0	0	0	0	0	0	0	0	0
UCM	0	0	0	0	0	0	0	0	0	0
UNIDES	0	0	0	0	0	0	0	0	0	0
UNITEC	0	0	0	0	0	252	84	6	0	342
ULSA	0	0	0	0	0	68	178	0	639	885
LAAU	72	20	1	0	93	232	54	0	0	286
KEISER	0	0	0	0	0	0	0	0	0	0
UCSER	0	0	0	0	0	0	0	0	0	0
INEJ	0	0	0	0	0	0	0	0	0	0
IAEJ	0	0	0	0	0	0	0	0	0	0
ILCOMP	0	0	0	0	0	1	1	0	0	2
CETAE	0	0	0	0	0	0	0	0	0	0
ITV	0	0	0	0	0	0	0	0	0	0
UDO	0	0	0	0	0	240	18	0	109	367
UENIC-MLK	0	0	0	0	0	351	50	1	0	402
UCA	53	118	52	7	230	195	479	155	45	874
<b>Total</b>	<b>1149</b>	<b>1208</b>	<b>78</b>	<b>31</b>	<b>2466</b>	<b>19939</b>	<b>9849</b>	<b>758</b>	<b>6663</b>	<b>37209</b>

Nota: La tabla 97 presenta la distribución de la matrícula general de estudiantes por el centro de secundaria y los niveles de formación de grado en las instituciones de educación superior.

**Tabla 98.** Matrícula de estudiantes en el nivel académico de posgrado por centro de secundaria -C1

IES	Especialización					Maestría				
	Estatal	Privado	Subvencionado	N/d	Total	Estatal	Privado	Subvencionado	N/d	Total
UNAN-León	0	0	0	0	0	0	0	0	0	0
UNAN-Managua	7	45	0	0	52	500	1150	0	0	1650
UNI	0	0	0	0	0	0	0	0	98	98
UNA	0	0	0	0	0	0	0	0	0	0
UNIAV	0	0	0	0	0	0	0	0	26	26
BICU	0	0	0	0	0	33	0	0	0	33
URACCAN	0	0	0	0	0	18	9	0	0	27
UNFLEP	0	0	0	28	28	0	0	0	32	32
UNP	0	0	0	0	0	0	0	0	147	147
UNM-RMA	0	0	0	0	0	0	0	0	0	0
UNPGGL	0	0	0	0	0	0	0	0	0	0
UDENIC	0	0	0	0	0	0	0	0	0	0
UA	0	0	0	0	0	0	0	0	0	0
UNICA	0	0	0	20	20	0	0	0	83	83
UAM	0	1	0	28	29	5	43	6	681	735
UCC	0	4	0	0	4	0	0	0	0	0
UNICIT	0	0	0	17	17	0	0	0	32	32
UCEM	0	0	0	0	0	0	0	0	0	0
UACH	0	0	0	0	0	0	0	0	0	0
ULAM	0	0	0	0	0	0	0	0	0	0
UDEM	0	0	0	0	0	0	0	0	0	0
UNIVALLE	0	0	0	0	0	0	0	0	0	0
UCN	0	0	0	0	0	0	0	0	860	860
UTM	0	0	0	5	5	0	0	0	25	25
UNIJJAR	0	0	0	0	0	0	0	0	0	0
UMO	4	0	0	157	161	0	0	0	26	26
UAC	0	0	0	0	0	0	0	0	0	0
UML	0	0	0	0	0	87	0	0	0	87
UCYT	0	1	0	8	9	0	0	0	0	0
UNACAD	0	0	0	0	0	1	9	0	0	10
UCM	32	2	0	0	34	0	0	0	0	0
UNIDES	0	0	0	0	0	0	0	0	0	0
UNITEC	0	0	0	0	0	0	0	0	0	0
ULSA	0	0	0	0	0	0	0	0	0	0
LAAU	0	0	0	0	0	0	0	0	0	0
KEISER	0	0	0	0	0	0	0	0	0	0
UCSER	0	0	0	0	0	0	0	0	0	0
INEJ	0	0	0	297	297	0	0	0	1690	1690
IAEJ	0	0	0	132	132	0	0	0	0	0
ILCOMP	0	0	0	0	0	0	0	0	0	0
CETAE	1	1	0	0	2	14	11	7	0	32
ITV	0	0	0	0	0	0	0	0	0	0
UDO	0	0	0	0	0	0	0	0	0	0
UENIC-MLK	0	0	0	0	0	72	0	0	17	89
UCA	4	4	3	35	46	21	27	8	125	181
<b>Total</b>	<b>48</b>	<b>58</b>	<b>3</b>	<b>727</b>	<b>836</b>	<b>751</b>	<b>1249</b>	<b>21</b>	<b>3842</b>	<b>5863</b>

Nota: La tabla 98 presenta la distribución de la matrícula general de estudiantes por el centro de secundaria y los niveles de formación de posgrado en las instituciones de educación superior.

**Tabla 99.** Matrícula de estudiantes en el nivel académico de posgrado por centro de secundaria – C2

IES	Especialidad Médica					Doctorado				
	Estatal	Privado	Subvencionado	N/d	Total	Estatal	Privado	Subvencionado	N/d	Total
UNAN-León	0	0	0	0	0	0	0	0	0	0
UNAN-Managua	7	750	0	0	757	119	154	0	0	273
UNI	0	0	0	0	0	0	0	0	0	0
UNA	0	0	0	0	0	0	0	0	0	0
UNIAV	0	0	0	0	0	0	0	0	32	32
BICU	0	0	0	0	0	0	0	0	0	0
URACCAN	0	0	0	0	0	0	0	0	0	0
UNFLEP	0	0	0	0	0	0	0	0	0	0
UNP	0	0	0	0	0	0	0	0	0	0
UNM-RMA	0	0	0	0	0	0	0	0	0	0
UNPGGL	0	0	0	0	0	0	0	0	0	0
UDENIC	9	19	1	0	29	0	0	0	0	0
UA	0	0	0	0	0	0	0	0	0	0
UNICA	0	0	0	0	0	0	0	0	7	7
UAM	1	14	3	25	43	0	1	1	86	88
UCC	0	0	0	0	0	0	0	0	0	0
UNICIT	0	0	0	0	0	0	0	0	0	0
UCEM	0	0	0	0	0	0	0	0	0	0
UACH	0	0	0	0	0	0	0	0	0	0
ULAM	0	0	0	0	0	0	0	0	0	0
UDEM	0	0	0	0	0	0	0	0	0	0
UNIVALLE	0	0	0	0	0	0	0	0	0	0
UCN	0	0	0	4	4	0	0	0	0	0
UTM	0	0	0	0	0	0	0	0	0	0
UNIJJAR	0	0	0	0	0	0	0	0	0	0
UMO	0	0	0	0	0	0	0	0	0	0
UAC	0	0	0	0	0	0	0	0	0	0
UML	0	0	0	0	0	57	0	0	0	57
UCYT	0	0	0	0	0	0	0	0	0	0
UNACAD	0	0	0	0	0	0	4	0	0	4
UCM	0	0	0	0	0	0	0	0	0	0
UNIDES	0	0	0	0	0	0	0	0	0	0
UNITEC	0	0	0	0	0	0	0	0	0	0
ULSA	0	0	0	0	0	0	0	0	0	0
LAAU	0	0	0	0	0	0	0	0	0	0
KEISER	0	0	0	0	0	0	0	0	0	0
UCSER	0	0	0	0	0	0	0	0	0	0
INEJ	0	0	0	0	0	0	0	0	0	0
IAEJ	0	0	0	0	0	0	0	0	0	0
ILCOMP	0	0	0	0	0	0	0	0	0	0
CETAE	0	0	0	0	0	0	0	0	0	0
ITV	0	0	0	0	0	0	0	0	0	0
UDO	0	0	0	0	0	0	0	0	0	0
UENIC-MLK	0	0	0	0	0	15	0	0	0	15
UCA	0	0	0	0	0	0	0	0	0	0
<b>Total</b>	<b>17</b>	<b>783</b>	<b>4</b>	<b>29</b>	<b>833</b>	<b>191</b>	<b>159</b>	<b>1</b>	<b>125</b>	<b>476</b>

Nota: La tabla 99 presenta la distribución de la matrícula general de estudiantes por el centro de secundaria y los niveles de formación de posgrado en las instituciones de educación superior.



Tabla 100. Matrícula de estudiantes becados por centro de secundaria – C1

IES	Aranceles de colegiatura completa					Aranceles de colegiatura parcial				
	Estatal	Privado	Subvencionado	N/d	Total	Estatal	Privado	Subvencionado	N/d	Total
UNAN-León	0	0	0	0	0	0	0	0	0	0
UNAN-Managua	0	0	0	0	0	0	0	0	0	0
UNI	281	279	1	0	561	66	43	0	9	118
UNA	0	0	0	0	0	0	0	0	0	0
UNIAV	50	26	0	0	76	8	2	0	0	10
BICU	245	0	116	0	361	1	0	7	0	8
URACCAN	109	7	0	61	177	0	0	0	0	0
UNFLEP	3	4	3	0	10	0	0	0	26	26
UNP	1231	461	22	1221	2935	1345	728	64	4491	6628
UNM-RMA	6	0	0	0	6	1	0	0	0	1
UNPGGL	5	4	0	0	9	5	6	0	0	11
UDENIC	207	19	3	0	229	0	0	1	0	1
UA	0	0	0	0	0	0	0	0	27	27
UNICA	0	0	0	0	0	0	0	0	0	0
UAM	0	0	0	0	0	0	0	0	0	0
UCC	0	0	0	0	0	0	0	0	0	0
UNICIT	3	28	0	0	31	167	1280	17	48	1512
UCEM	2	0	0	0	2	215	687	4	0	906
UACH	8	4	0	0	12	238	91	4	0	333
ULAM	0	0	0	0	0	0	0	0	0	0
UDEM	0	0	0	0	0	0	0	0	0	0
UNIVALLE	17	15	0	0	32	211	234	0	0	445
UCN	0	0	0	0	0	0	0	0	0	0
UTM	0	0	0	0	0	0	0	0	0	0
UNIJJAR	3	5	0	1	9	223	274	4	30	531
UMO	0	0	0	0	0	0	0	0	0	0
UAC	0	0	0	0	0	0	0	0	0	0
UML	546	38	15	0	599	534	66	2	0	602
UCYT	0	0	0	0	0	0	0	0	0	0
UNACAD	0	0	0	0	0	4	13	0	0	17
UCM	30	7	0	0	37	12	227	3	0	242
UNIDES	0	0	0	0	0	91	157	0	1	249
UNITEC	27	17	3	0	47	543	174	11	0	728
ULSA	0	0	0	0	0	0	0	0	0	0
LAAU	0	0	0	0	0	0	0	0	0	0
KEISER	0	0	0	0	0	0	0	0	0	0
UCSER	0	0	0	0	0	0	0	0	0	0
INEJ	0	0	0	0	0	0	0	0	0	0
IAEJ	0	0	0	0	0	0	0	0	0	0
ILCOMP	0	0	0	0	0	15	20	0	0	35
CETAE	1	2	1	0	4	0	0	0	0	0
ITV	0	0	0	207	207	0	0	0	22	22
UDO	0	0	0	0	0	11	2	0	179	192
UENIC-MLK	0	0	0	0	0	4292	574	8	7	4881
UCA	61	29	17	9	116	302	369	222	30	923
<b>Total</b>	<b>2835</b>	<b>945</b>	<b>181</b>	<b>1499</b>	<b>5460</b>	<b>8284</b>	<b>4947</b>	<b>347</b>	<b>4870</b>	<b>18448</b>

Nota: La tabla 100 presenta la distribución de la matrícula general de estudiantes becados por el centro de secundaria según las instituciones de educación superior.

**Tabla 101. Matrícula de estudiantes becados por centro de secundaria – C2**

IES	Interna					Externa				
	Estatal	Privado	Subvencionado	N/d	Total	Estatal	Privado	Subvencionado	N/d	Total
UNAN-León	0	0	0	675	675	0	0	0	1043	1043
UNAN-Managua	838	154	0	0	992	5643	2099	0	0	7742
UNI	44	21	0	0	65	1155	645	0	0	1800
UNA	249	52	0	0	301	369	202	0	0	571
UNIAV	229	24	0	13	266	0	0	0	0	0
BICU	115	12	38	5	170	289	11	81	0	381
URACCAN	252	14	8	0	274	156	77	26	0	259
UNFLEP	0	0	0	0	0	184	59	62	0	305
UNP	0	0	0	0	0	0	0	0	0	0
UNM-RMA	0	0	0	0	0	146	16	0	0	162
UNPGGL	0	1	0	0	1	7	0	0	0	7
UDENIC	49	42	1	0	92	7	1	0	0	8
UA	0	0	0	0	0	0	0	0	0	0
UNICA	45	333	45	39	462	13	18	3	62	96
UAM	197	1696	389	789	3071	0	0	0	0	0
UCC	0	0	0	0	0	13	20	0	0	33
UNICIT	0	0	0	0	0	0	2	0	1	3
UCEM	0	0	0	0	0	1	6	0	0	7
UACH	0	0	0	0	0	0	0	0	0	0
ULAM	1960	519	0	0	2479	1	0	0	0	1
UDEM	3079	1149	179	0	4407	26	11	1	0	38
UNIVALLE	0	0	0	0	0	4	1	0	0	5
UCN	39	40	10	522	611	0	0	0	8	8
UTM	3	67	0	17	87	0	0	0	0	0
UNIJJAR	0	0	0	0	0	0	0	0	0	0
UMO	9	5	0	46	60	1	1	0	145	147
UAC	20	18	0	188	226	0	0	0	0	0
UML	130	8	2	0	140	27	2	1	0	30
UCYT	282	34	0	572	888	16	0	0	32	48
UNACAD	0	0	0	0	0	0	0	0	0	0
UCM	0	0	0	0	0	0	0	0	0	0
UNIDES	0	0	0	0	0	0	0	0	0	0
UNITEC	0	0	0	0	0	0	0	0	0	0
ULSA	1	11	0	16	28	4	32	0	90	126
LAAU	0	0	0	0	0	0	0	0	0	0
KEISER	1	18	0	249	268	0	4	0	41	45
UCSER	0	0	0	0	0	0	0	0	0	0
INEJ	0	0	0	0	0	0	0	0	0	0
IAEJ	0	0	0	0	0	0	0	0	0	0
ILCOMP	0	0	0	0	0	0	0	0	0	0
CETAE	2	2	0	0	4	0	1	0	0	1
ITV	0	0	0	0	0	0	0	0	0	0
UDO	0	0	0	0	0	0	0	0	0	0
UENIC-MLK	0	0	0	0	0	1	1	0	0	2
UCA	6	1	2	0	9	0	0	0	0	0
<b>Total</b>	<b>7550</b>	<b>4221</b>	<b>674</b>	<b>3131</b>	<b>15576</b>	<b>8063</b>	<b>3209</b>	<b>174</b>	<b>1422</b>	<b>12868</b>

Nota: La tabla 101 presenta la distribución de la matrícula general de estudiantes becados por el centro de secundaria según las instituciones de educación superior.

Tabla 102. Matrícula de estudiantes becados por centro de secundaria – C3

IES	Complementaria					Total				
	Estatal	Privado	Subvencionado	N/d	Total	Estatal	Privado	Subvencionado	N/d	Total
UNAN-León	0	0	0	114	114	0	0	0	1832	1832
UNAN-Managua	0	0	0	0	0	6481	2253	0	0	8734
UNI	1245	360	1	0	1606	2791	1348	2	9	4150
UNA	468	219	0	0	687	1086	473	0	0	1559
UNIAV	263	104	0	14	381	550	156	0	27	733
BICU	68	0	14	0	82	718	23	256	5	1002
URACCAN	43	0	0	0	43	560	98	34	61	753
UNFLEP	15	6	2	0	23	202	69	67	26	364
UNP	0	0	0	0	0	2576	1189	86	5712	9563
UNM-RMA	0	0	0	0	0	153	16	0	0	169
UNPGGL	0	0	0	0	0	17	11	0	0	28
UDENIC	0	0	0	0	0	263	62	5	0	330
UA	0	0	0	0	0	0	0	0	27	27
UNICA	0	0	0	0	0	58	351	48	101	558
UAM	0	0	0	0	0	197	1696	389	789	3071
UCC	0	0	0	0	0	13	20	0	0	33
UNICIT	0	1	0	0	1	170	1311	17	49	1547
UCEM	0	0	0	0	0	218	693	4	0	915
UACH	0	0	0	0	0	246	95	4	0	345
ULAM	0	0	0	0	0	1961	519	0	0	2480
UDEM	0	0	0	0	0	3105	1160	180	0	4445
UNIVALLE	0	0	0	0	0	232	250	0	0	482
UCN	0	0	0	0	0	39	40	10	530	619
UTM	0	0	0	0	0	3	67	0	17	87
UNIJJAR	0	0	0	0	0	226	279	4	31	540
UMO	0	0	0	0	0	10	6	0	191	207
UAC	0	0	0	0	0	20	18	0	188	226
UML	2	0	0	0	2	1239	114	20	0	1373
UCYT	0	0	0	0	0	298	34	0	604	936
UNACAD	0	0	0	0	0	4	13	0	0	17
UCM	0	0	0	0	0	42	234	3	0	279
UNIDES	0	0	0	0	0	91	157	0	1	249
UNITEC	0	0	0	0	0	570	191	14	0	775
ULSA	0	0	0	0	0	5	43	0	106	154
LAAU	0	0	0	0	0	0	0	0	0	0
KEISER	0	0	0	0	0	1	22	0	290	313
UCSER	0	0	0	0	0	0	0	0	0	0
INEJ	0	0	0	0	0	0	0	0	0	0
IAEJ	0	0	0	0	0	0	0	0	0	0
ILCOMP	0	0	0	0	0	15	20	0	0	35
CETAE	0	0	0	0	0	3	5	1	0	9
ITV	0	0	0	0	0	0	0	0	229	229
UDO	11	0	0	0	11	22	2	0	179	203
UENIC-MLK	0	0	0	0	0	4293	575	8	7	4883
UCA	0	0	0	0	0	369	399	241	39	1048
<b>Total</b>	<b>2115</b>	<b>690</b>	<b>17</b>	<b>128</b>	<b>2950</b>	<b>28847</b>	<b>14012</b>	<b>1393</b>	<b>11050</b>	<b>55302</b>

Nota: La tabla 102 presenta la distribución de la matrícula general de estudiantes becados por el centro de secundaria según las instituciones de educación superior.

Tabla 103. Matrícula de estudiantes por condición laboral y sexo

IES	Condición laboral											
	Trabaja			No trabaja				No disponible				
	F	M	N/d	T	F	M	N/d	T	F	M	N/d	T
UNAN-León	0	0	0	0	0	0	0	0	26372	15237	0	41609
UNAN-Managua	5820	5318	0	11138	17131	9959	0	27090	0	0	0	0
UNI	788	2100	0	2888	2958	5759	0	8717	7	15	0	22
UNA	1212	1489	0	2701	907	1456	0	2363	0	0	0	0
UNIAV	93	270	0	363	650	842	0	1492	12	10	0	22
BICU	620	433	0	1053	1903	1081	0	2984	600	466	0	1066
URACCAN	438	451	0	889	1893	1287	0	3180	2	1	0	3
UNFLEP	207	300	0	507	1229	1078	0	2307	0	0	0	0
UNP	0	0	0	0	0	0	0	0	5483	4080	0	9563
UNM-RMA	886	861	0	1747	1642	981	0	2623	540	283	0	823
UNPGGL	320	121	1	442	1435	484	0	1919	800	376	4	1180
UDENIC	89	46	0	135	288	294	0	582	0	0	0	0
UA	0	0	0	0	0	0	0	0	64	57	0	121
UNICA	334	194	0	528	710	372	0	1082	0	0	0	0
UAM	43	33	0	76	2752	1957	0	4709	0	0	0	0
UCC	95	131	0	226	1023	1136	0	2159	0	0	0	0
UNICIT	67	49	0	116	797	676	0	1473	0	0	0	0
UCEM	164	85	0	249	473	200	0	673	0	0	0	0
UACH	189	234	0	423	177	134	0	311	0	0	0	0
ULAM	427	424	0	851	1053	576	0	1629	0	0	0	0
UDEM	0	0	0	0	0	0	0	0	2163	2382	0	4545
UNIVALLE	493	413	0	906	331	206	0	537	0	0	0	0
UCN	558	693	0	1251	370	128	0	498	2671	1447	0	4118
UTM	16	14	0	30	55	52	0	107	0	0	0	0
UNIJJAR	61	32	0	93	545	210	0	755	0	0	0	0
UMO	159	49	0	208	72	18	0	90	0	0	0	0
UAC	0	0	0	0	0	0	0	0	395	291	0	686
UML	1606	892	0	2498	2242	542	1	2785	13	12	0	25
UCYT	250	172	0	422	423	258	0	681	0	0	0	0
UNACAD	16	22	0	38	26	17	0	43	0	0	0	0
UCM	25	15	0	40	165	76	0	241	0	0	0	0
UNIDES	5	7	0	12	193	115	0	308	0	0	0	0
UNITEC	180	289	0	469	142	164	0	306	0	0	0	0
ULSA	0	0	0	0	0	0	0	0	206	767	0	973
LAAU	291	247	0	538	886	496	3	1385	0	0	0	0
KEISER	3	0	0	3	14	6	0	20	171	117	2	290
UCSER	18	4	0	22	7	1	0	8	86	21	9	116
INEJ	0	0	0	0	0	0	0	0	1092	895	0	1987
IAEJ	65	67	0	132	0	0	0	0	0	0	0	0
ILCOMP	8	10	0	18	12	5	0	17	0	0	0	0
CETAE	14	20	0	34	0	0	0	0	0	0	0	0
ITV	0	0	0	0	95	134	0	229	0	0	0	0
UDO	1199	498	0	1697	883	398	0	1281	1065	436	0	1501
UENIC-MLK	1208	964	0	2172	1947	842	1	2790	0	0	0	0
UCA	0	0	0	0	0	0	0	0	2506	1786	0	4292
Total	17967	16947	1	34915	45429	31940	5	77374	44248	28679	15	72942

Nota: La tabla 103 presenta la distribución de la matrícula general de estudiantes por condición laboral y sexo según las instituciones de educación superior.

#### 6.4. Matrícula de la Universidad en el Campo (UNICAM)

El Programa, Universidad en el Campo (UNICAM), es un programa pionero y emblemático que tuvo sus orígenes en la UNAN-Managua, con el objetivo de ofrecer a jóvenes de comunidades rurales e indígenas la posibilidad de estudiar una carrera técnica o profesional, para dar respuestas a problemáticas concretas en sus territorios. (CNU, 2022)

Desde el 2020, el programa UNICAM, ha sido impulsado por el GRUN, como una estrategia educativa, desarrollado mediante las Universidades nacionales, para llevar la educación superior hasta la zona rurales del país. El programa es dirigido a jóvenes que por la lejanía y la situación económica de sus familias no puedan acceder a las sedes regionales y centrales de las instituciones de educación superior y que tienen el deseo de fortalecer sus capacidades en el campo, para ser promotores e impulsores del desarrollo humano y buen vivir desde sus comunidades. Asimismo, se desarrolla con esfuerzo y trabajo articulado de las Alcaldías, líderes locales e instituciones del Estado que apoyan la iniciativa con el propósito que los protagonistas se gradúen exitosamente y aporten al desarrollo de sus comunidades.

La matrícula de UNICAM, durante el 2022 fue de 10,651 estudiantes, siendo 59% mujeres y 41% varones, con procedencia de zona geográfica urbano el 58% y rural el 30%, inscritos en carreras de pregrado el 22% y en carreras a nivel de grado el 78%.

**Figura 34.** Matrícula de UNICAM según sexo, zona geográfica de procedencia y nivel académico

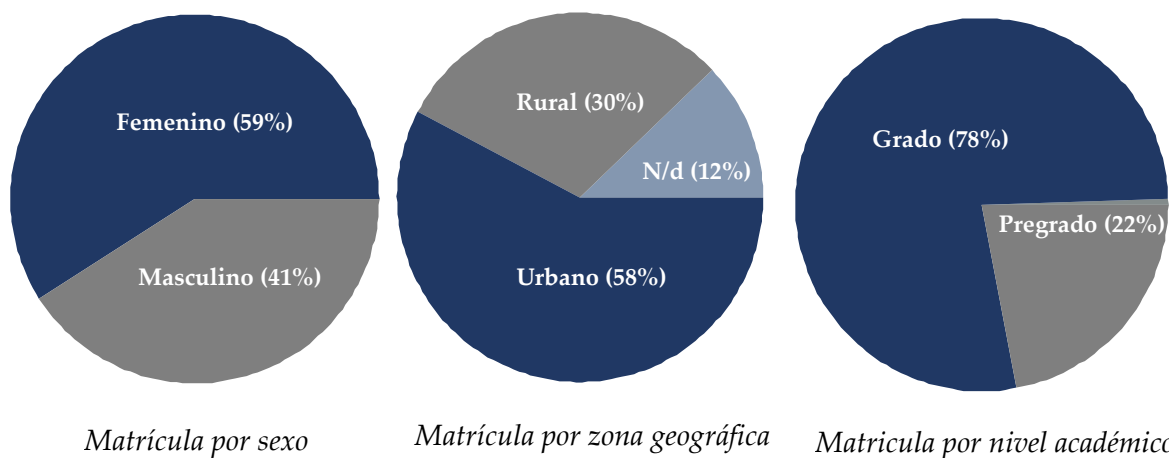

Las Universidades del Consejo Nacional de Universidades, desde el 2020 tienen presencia en las comunidades rurales a nivel nacional y durante el 2022, se logró cobertura educativa en 92 municipios del país.

## Universidades que participan en el programa

- Universidad Nacional Autónoma de Nicaragua, (UNAN-León)
- Universidad Nacional Autónoma de Nicaragua, Managua (UNAN-Managua)
- Universidad Nacional de Ingeniería, (UNI)
- Universidad Nacional Agraria, (UNA)
- Universidad Internacional Antonio de Valdivieso (UNIAV)
- Bluefields Indian and Caribbean University (BICU)
- Universidad de las Regiones Autónomas de la Costa Caribe Nicaragüense (URACCAN)

**Figura 35.** Mapa de matrícula estudiantil en UNICAM por departamento de procedencia

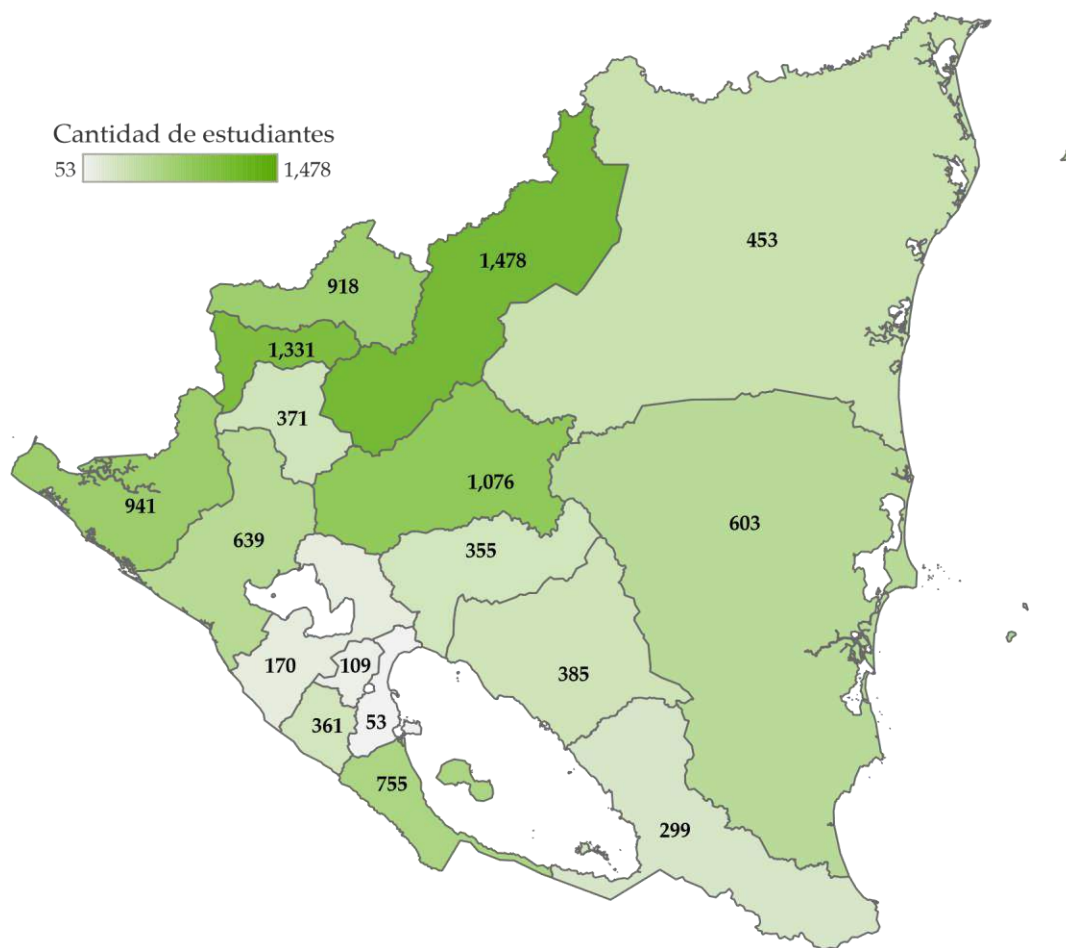

Nota: El mapa presenta la distribución de la matrícula de estudiantes por departamento de procedencia, la barra superior indica las escalas de color según el rango de la cantidad de estudiantes más baja del departamento de procedencia hasta la más alta.

**Figura 36. Matrícula de UNICAM por Sede universitaria – C1**

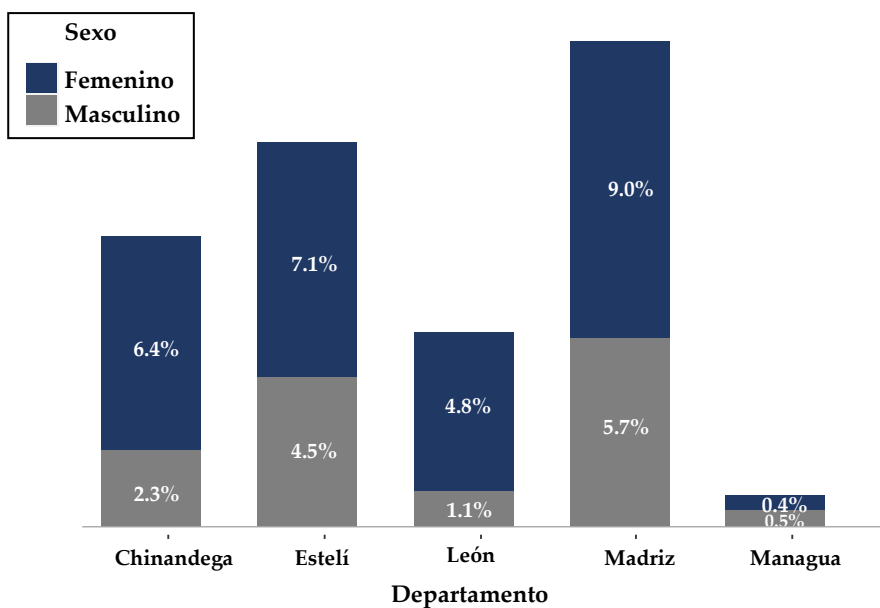

Nota: La figura 36 presenta la distribución porcentual de la matrícula en UNICAM por sexo del estudiante según la Sede universitaria.

**Figura 37. Matrícula de UNICAM por Sede universitaria – C2**

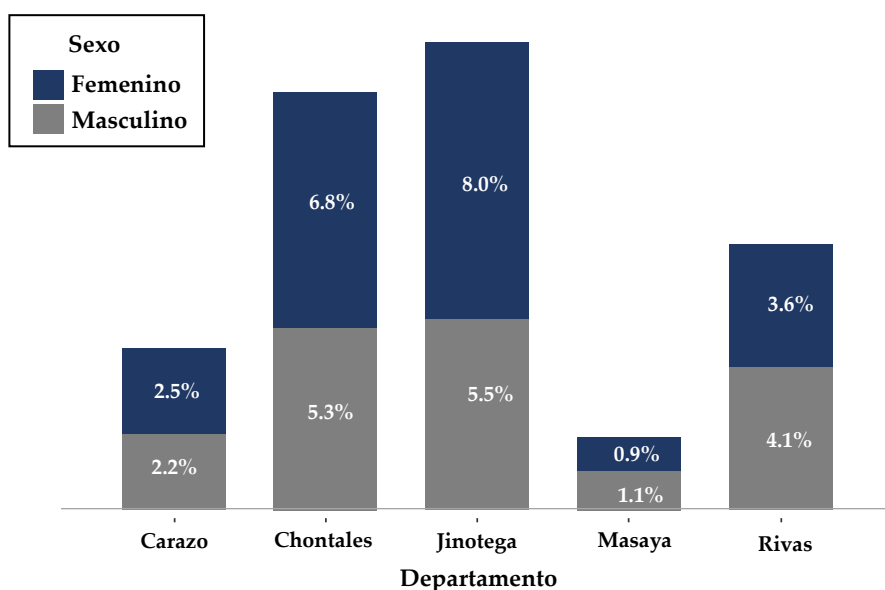

Nota: La figura 37 presenta la distribución porcentual de la matrícula en UNICAM por sexo del estudiante según la Sede universitaria.

**Figura 38. Matrícula de UNICAM por Sede universitaria – C3**

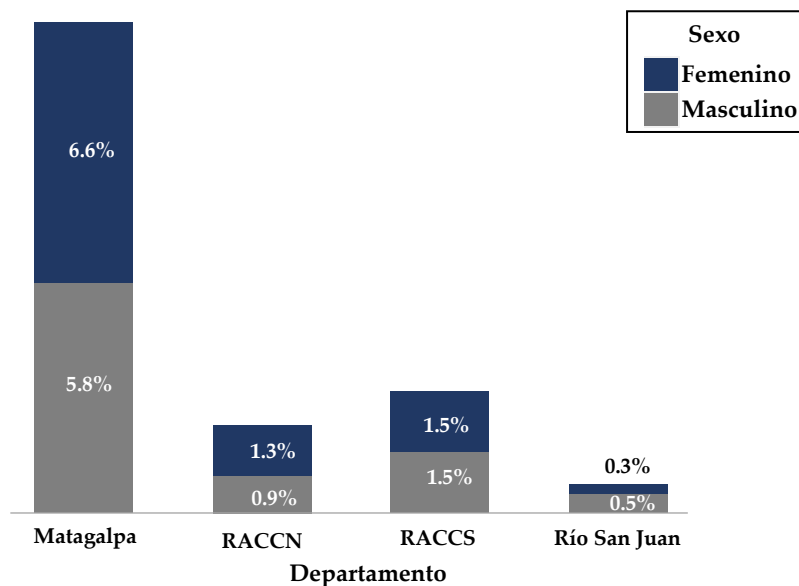

Nota: La figura 38 presenta la distribución porcentual de la matrícula en UNICAM por sexo del estudiante según la Sede universitaria.

**Figura 39. Matrícula de UNICAM por área del conocimiento y sexo**

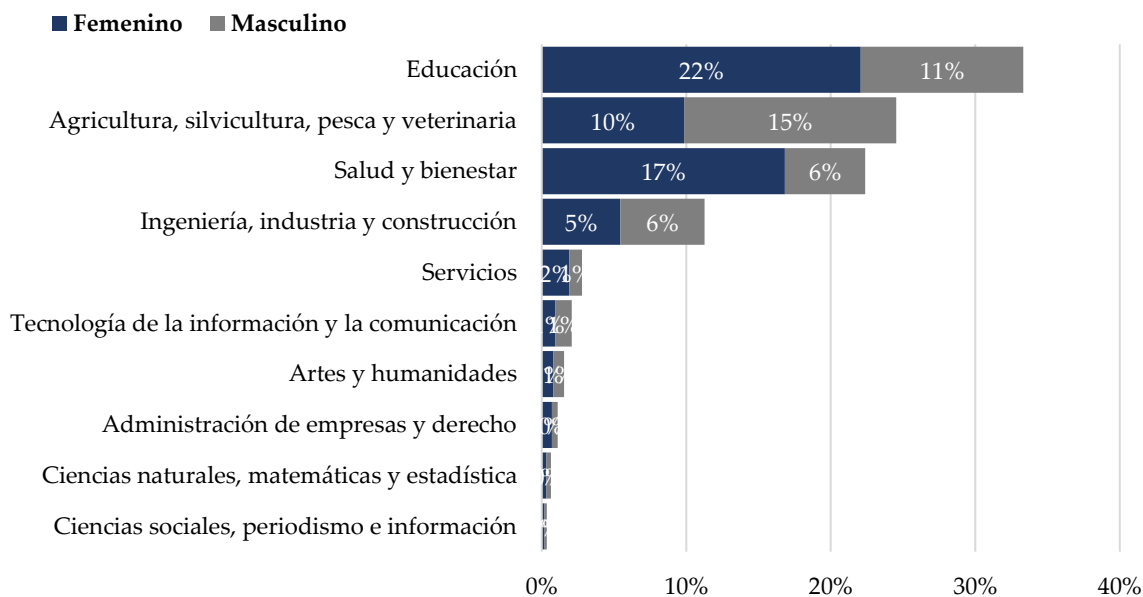

Nota: La figura 39 presenta la distribución porcentual de la matrícula en UNICAM por área del conocimiento. El 81% de la matrícula de estudiantes son de carreras de las áreas de educación, agricultura, silvicultura, pesca y veterinaria, y salud y bienestar.



**Figura 40.** Matrícula de UNICAM por grupos de edades y sexo

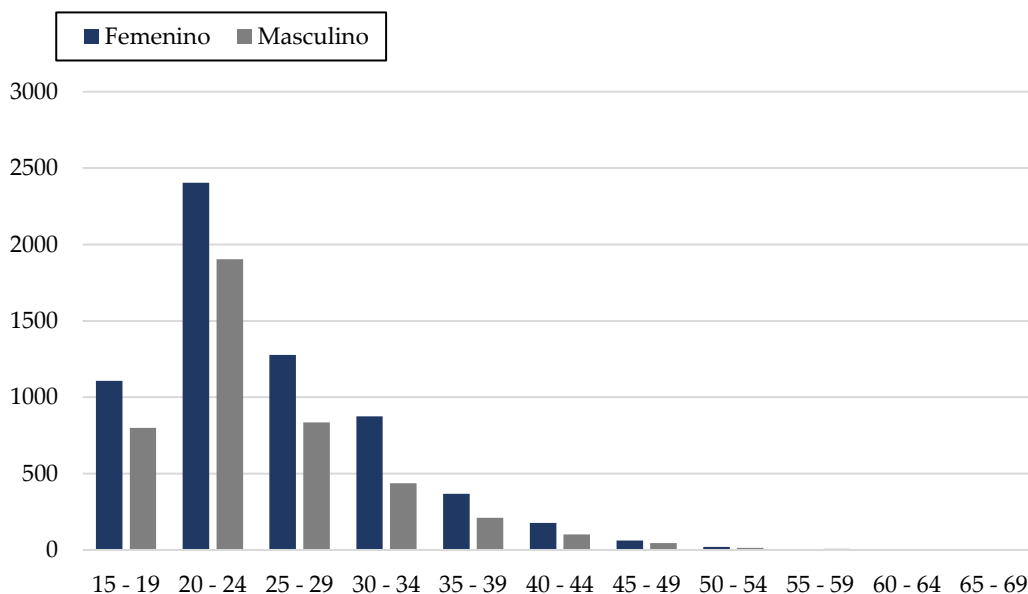

Nota: La figura 40 presenta la distribución de la matrícula en UNICAM por grupos de edades.

**Figura 41.** Matrícula de UNICAM por centro de secundaria y sexo

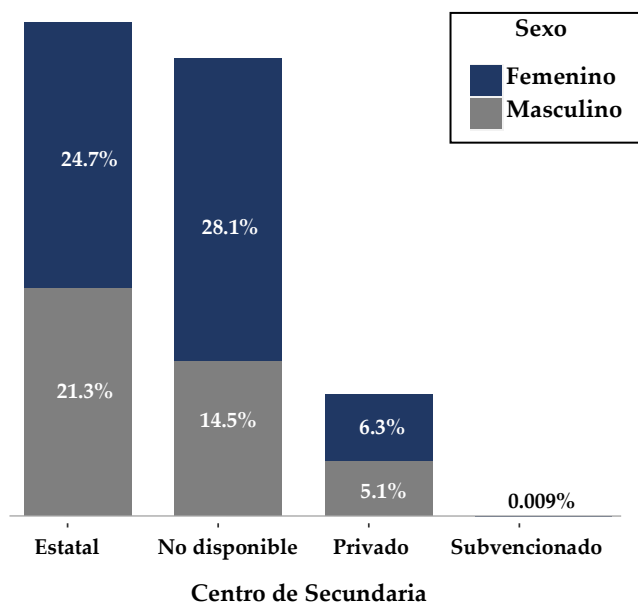

Nota: La figura 41 presenta la distribución porcentual de la matrícula en UNICAM por centro de secundaria de procedencia y sexo.

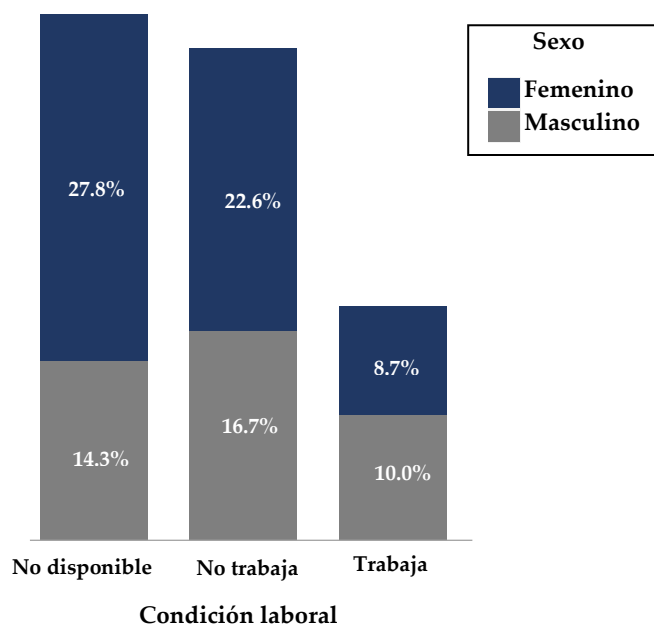
**Figura 42.** Matrícula de UNICAM por condición laboral y sexo

Nota: La figura 42 presenta la distribución porcentual de la matrícula en UNICAM por condición laboral y sexo.

**Tabla 104.** Matrícula de estudiantes en UNICAM por nivel de formación y sexo

IES	Pregrado						Grado									Total		
	Auxiliar			Técnico Superior			Licenciatura			Medicina			Ingeniería			F	M	T
	F	M	T	F	M	T	F	M	T	F	M	T	F	M	T			
UNAN-León	0	0	0	681	219	900	2024	903	2927	0	0	0	251	400	651	2956	1522	4478
UNAN-Managua	38	14	52	146	51	197	1215	661	1876	152	86	238	483	765	1248	2034	1577	3611
UNI	0	0	0	451	387	838	0	0	0	0	0	0	0	0	0	451	387	838
UNA	0	0	0	22	28	50	0	0	0	22	29	51	144	204	348	188	261	449
UNIAV	0	0	0	64	137	201	151	79	230	64	81	145	146	170	316	425	467	892
BICU	0	0	0	1	5	6	103	40	143	0	0	0	0	0	0	104	45	149
URACCAN	0	0	0	85	66	151	49	34	83	0	0	0	0	0	0	134	100	234
<b>Total</b>	<b>38</b>	<b>14</b>	<b>52</b>	<b>1450</b>	<b>893</b>	<b>2343</b>	<b>3542</b>	<b>1717</b>	<b>5259</b>	<b>238</b>	<b>196</b>	<b>434</b>	<b>1024</b>	<b>1539</b>	<b>2563</b>	<b>6292</b>	<b>4359</b>	<b>10651</b>

Nota: La tabla 104 presenta la distribución de la matrícula por nivel académico y nivel de formación según las universidades.

**Tabla 105. Matrícula de estudiantes en UNICAM por Sede y sexo – C1**

IES	Madriz			Estelí			Chinandega			León			Managua		
	F	M	T	F	M	T	F	M	T	F	M	T	F	M	T
UNAN-León	955	605	1560	0	0	0	640	216	856	510	115	625	0	0	0
UNAN-Managua	0	0	0	588	361	949	0	0	0	0	0	0	0	0	0
UNI	0	0	0	165	120	285	0	0	0	0	0	0	0	0	0
UNA	0	0	0	0	0	0	0	0	0	0	0	0	46	54	100
UNIAV	0	0	0	0	0	0	46	29	75	0	0	0	0	0	0
BICU	0	0	0	0	0	0	0	0	0	0	0	0	0	0	0
URACCAN	0	0	0	0	0	0	0	0	0	0	0	0	0	0	0
<b>Total</b>	<b>955</b>	<b>605</b>	<b>1560</b>	<b>753</b>	<b>481</b>	<b>1234</b>	<b>686</b>	<b>245</b>	<b>931</b>	<b>510</b>	<b>115</b>	<b>625</b>	<b>46</b>	<b>54</b>	<b>100</b>

Nota: La tabla 105 presenta la distribución de la matrícula por Sede universitaria y sexo según las universidades.

**Tabla 106. Matrícula de estudiantes en UNICAM por Sede y sexo – C2**

IES	Masaya			Carazo			Rivas			Chontales			Jinotega		
	F	M	T	F	M	T	F	M	T	F	M	T	F	M	T
UNAN-León	0	0	0	0	0	0	0	0	0	0	0	0	851	586	1437
UNAN-Managua	0	0	0	264	233	497	0	0	0	514	385	899	0	0	0
UNI	101	121	222	0	0	0	0	0	0	185	146	331	0	0	0
UNA	0	0	0	0	0	0	0	0	0	22	29	51	0	0	0
UNIAV	0	0	0	0	0	0	379	438	817	0	0	0	0	0	0
BICU	0	0	0	0	0	0	0	0	0	0	0	0	0	0	0
URACCAN	0	0	0	0	0	0	0	0	0	0	0	0	0	0	0
<b>Total</b>	<b>101</b>	<b>121</b>	<b>222</b>	<b>264</b>	<b>233</b>	<b>497</b>	<b>379</b>	<b>438</b>	<b>817</b>	<b>721</b>	<b>560</b>	<b>1281</b>	<b>851</b>	<b>586</b>	<b>1437</b>

Nota: La tabla 106 presenta la distribución de la matrícula por Sede universitaria y sexo según las universidades.

**Tabla 107. Matrícula de estudiantes en UNICAM por Sede y sexo – C3**

IES	Matagalpa			RACCN			RACCS			Río San Juan			Total		
	F	M	T	F	M	T	F	M	T	F	M	T	F	M	T
UNAN-León	0	0	0	0	0	0	0	0	0	0	0	0	2956	1522	4478
UNAN-Managua	668	598	1266	0	0	0	0	0	0	0	0	0	2034	1577	3611
UNI	0	0	0	0	0	0	0	0	0	0	0	0	451	387	838
UNA	32	15	47	0	0	0	60	115	175	28	48	76	188	261	449
UNIAV	0	0	0	0	0	0	0	0	0	0	0	0	425	467	892
BICU	0	0	0	0	0	0	104	45	149	0	0	0	104	45	149
URACCAN	0	0	0	134	100	234	0	0	0	0	0	0	134	100	234
<b>Total</b>	<b>700</b>	<b>613</b>	<b>1313</b>	<b>134</b>	<b>100</b>	<b>234</b>	<b>164</b>	<b>160</b>	<b>324</b>	<b>28</b>	<b>48</b>	<b>76</b>	<b>6292</b>	<b>4359</b>	<b>10651</b>

Nota: La tabla 107 presenta la distribución de la matrícula por Sede universitaria y sexo según las universidades.

**Tabla 108.** Matrícula de estudiantes extranjeros en UNICAM por Sede y sexo

IES	Madriz			Estelí			Chinandega			Masaya			Carazo			Rivas			Jinotega			Total		
	F	M	T	F	M	T	F	M	T	F	M	T	F	M	T	F	M	T	F	M	T	F	M	T
UNAN-León	2	2	4	0	0	0	1	0	1	0	0	0	0	0	0	0	0	0	2	2	4	5	4	9
UNAN-Managua	0	0	0	0	0	0	0	0	0	0	0	0	0	1	1	0	0	0	0	0	0	0	1	1
UNI	0	0	0	2	0	2	0	0	0	1	1	2	0	0	0	0	0	0	0	0	0	3	1	4
UNA	0	0	0	0	0	0	0	0	0	0	0	0	0	0	0	0	0	0	0	0	0	0	0	0
UNIAV	0	0	0	0	0	0	0	0	0	0	0	0	0	0	0	1	1	0	0	0	0	0	1	1
BICU	0	0	0	0	0	0	0	0	0	0	0	0	0	0	0	0	0	0	0	0	0	0	0	0
URACCAN	0	0	0	0	0	0	0	0	0	0	0	0	0	0	0	0	0	0	0	0	0	0	0	0
Total	2	2	4	2	0	2	1	0	1	1	1	2	0	1	1	0	1	1	2	2	4	8	7	15

Nota: La tabla 108 presenta la distribución de la matrícula de estudiantes extranjeros por Sede universitaria y sexo según las universidades.

**Tabla 109.** Matrícula de estudiantes en UNICAM por área del conocimiento y nivel académico – C1

IES	Educación			Artes y humanidades			Ciencias sociales, periodismo e información		
	Pregrado	Grado	Total	Pregrado	Grado	Total	Pregrado	Grado	Total
UNAN-León	0	2365	2365	0	0	0	0	0	0
UNAN-Managua	129	502	631	0	164	164	0	37	37
UNI	0	0	0	0	0	0	0	0	0
UNA	0	0	0	0	0	0	0	0	0
UNIAV	0	175	175	0	0	0	0	0	0
BICU	0	143	143	0	0	0	0	0	0
URACCAN	151	83	234	0	0	0	0	0	0
Total	280	3268	3548	0	164	164	0	37	37

Nota: La tabla 109 presenta la distribución de la matrícula de estudiantes por área del conocimiento y nivel académico según las universidades.

**Tabla 110.** Matrícula de estudiantes en UNICAM por área del conocimiento y nivel académico – C2

IES	Administración de empresas y derecho			Ciencias naturales, matemáticas y estadística			Tecnología de la información y la comunicación		
	Pregrado	Grado	Total	Pregrado	Grado	Total	Pregrado	Grado	Total
UNAN-León	84	0	84	0	0	0	0	0	0
UNAN-Managua	0	34	34	68	0	68	0	0	0
UNI	0	0	0	0	0	0	222	0	222
UNA	0	0	0	0	0	0	0	0	0
UNIAV	0	0	0	0	0	0	0	0	0
BICU	0	0	0	0	0	0	0	0	0
URACCAN	0	0	0	0	0	0	0	0	0
Total	84	34	118	68	0	68	222	0	222

Nota: La tabla 110 presenta la distribución de la matrícula de estudiantes por área del conocimiento y nivel académico según las universidades.

**Tabla 111.** Matrícula de estudiantes en UNICAM por área del conocimiento y nivel académico – C3

IES	Ingeniería, industria y construcción			Agricultura, silvicultura, pesca y veterinaria		
	Pregrado	Grado	Total	Pregrado	Grado	Total
UNAN-León	32	59	91	149	592	741
UNAN-Managua	0	303	303	0	945	945
UNI	616	0	616	0	0	0
UNA	0	0	0	50	399	449
UNIAV	0	190	190	201	271	472
BICU	0	0	0	6	0	6
URACCAN	0	0	0	0	0	0
<b>Total</b>	<b>648</b>	<b>552</b>	<b>1200</b>	<b>406</b>	<b>2207</b>	<b>2613</b>

Nota: La tabla 111 presenta la distribución de la matrícula de estudiantes por área del conocimiento y nivel académico según las universidades.

**Tabla 112.** Matrícula de estudiantes en UNICAM por área del conocimiento y nivel académico – C4

IES	Salud y bienestar			Servicios			Total		
	Pregrado	Grado	Total	Pregrado	Grado	Total	Pregrado	Grado	Total
UNAN-León	610	562	1172	25	0	25	900	3578	4478
UNAN-Managua	0	1160	1160	0	217	217	197	3362	3559
UNI	0	0	0	0	0	0	838	0	838
UNA	0	0	0	0	0	0	50	399	449
UNIAV	0	0	0	0	55	55	201	691	892
BICU	0	0	0	0	0	0	6	143	149
URACCAN	0	0	0	0	0	0	151	83	234
<b>Total</b>	<b>610</b>	<b>1722</b>	<b>2332</b>	<b>25</b>	<b>272</b>	<b>297</b>	<b>2343</b>	<b>8256</b>	<b>10599</b>

Nota: La tabla 112 presenta la distribución de la matrícula de estudiantes por área del conocimiento y nivel académico según las universidades.

**Tabla 113.** Matrícula de estudiantes en UNICAM por grupos de edades y sexo – C1

IES	15 - 19			20 - 24			25 - 29			30 - 34			35 - 39		
	F	M	T	F	M	T	F	M	T	F	M	T	F	M	T
UNAN-León	472	225	697	1082	658	1740	650	322	972	454	178	632	171	75	246
UNAN-Managua	276	225	501	899	726	1625	414	311	725	272	171	443	108	77	185
UNI	138	119	257	148	148	296	65	71	136	48	24	72	30	18	48
UNA	42	60	102	69	118	187	42	51	93	15	15	30	12	10	22
UNIAV	173	169	342	170	220	390	31	45	76	31	17	48	11	6	17
BICU	1	1	2	8	9	17	35	15	50	22	8	30	17	8	25
URACCAN	6	1	7	27	25	52	39	19	58	33	23	56	18	16	34
<b>Total</b>	<b>1108</b>	<b>800</b>	<b>1908</b>	<b>2403</b>	<b>1904</b>	<b>4307</b>	<b>1276</b>	<b>834</b>	<b>2110</b>	<b>875</b>	<b>436</b>	<b>1311</b>	<b>367</b>	<b>210</b>	<b>577</b>

Nota: La tabla 113 presenta la distribución de la matrícula de estudiantes por grupos de edades y sexo según las universidades.

**Tabla 114. Matrícula de estudiantes en UNICAM por grupos de edades y sexo – C2**

IES	40 - 44			45 - 49			50 - 54			55 - 59			60 - 64			65 - 69			Total		
	F	M	T	F	M	T	F	M	T	F	M	T	F	M	T	F	M	T	F	M	T
UNAN-León	85	38	123	30	20	50	9	3	12	3	0	3	0	2	2	0	1	1	2956	1522	4478
UNAN-Managua	47	40	87	12	14	26	5	7	12	0	4	4	1	2	3	0	0	0	2034	1577	3611
UNI	14	4	18	6	1	7	2	1	3	0	1	1	0	0	0	0	0	0	451	387	838
UNA	5	6	11	2	1	3	1	0	1	0	0	0	0	0	0	0	0	0	188	261	449
UNIAV	6	6	12	2	3	5	1	1	2	0	0	0	0	0	0	0	0	0	425	467	892
BICU	15	2	17	4	1	5	2	1	3	0	0	0	0	0	0	0	0	0	104	45	149
URACCAN	6	6	12	5	6	11	0	1	1	0	2	2	0	1	1	0	0	0	134	100	234
<b>Total</b>	<b>178</b>	<b>102</b>	<b>280</b>	<b>61</b>	<b>46</b>	<b>107</b>	<b>20</b>	<b>14</b>	<b>34</b>	<b>3</b>	<b>7</b>	<b>10</b>	<b>1</b>	<b>5</b>	<b>6</b>	<b>0</b>	<b>1</b>	<b>1</b>	<b>6292</b>	<b>4359</b>	<b>10651</b>

Nota: La tabla 114 presenta la distribución de la matrícula de estudiantes por grupos de edades y sexo según las universidades.

**Tabla 115. Matrícula de estudiantes en UNICAM por grupos étnicos y sexo – C1**

IES	Originarios del Pacífico, Centro y Norte											
	Mestizo			Chorotega			Xiu			Matagalpa		
	F	M	T	F	M	T	F	M	T	F	M	T
UNAN-León	1	1	2	100	25	125	1	8	9	0	1	1
UNAN-Managua	2022	1564	3586	1	2	3	0	0	0	11	11	22
UNI	0	0	0	0	0	0	0	0	0	0	0	0
UNA	6	5	11	0	0	0	0	0	0	0	0	0
UNIAV	424	461	885	0	0	0	0	0	0	0	0	0
BICU	69	30	99	0	0	0	0	0	0	0	0	0
URACCAN	12	9	21	0	0	0	0	0	0	0	0	0
<b>Total</b>	<b>2534</b>	<b>2070</b>	<b>4604</b>	<b>101</b>	<b>27</b>	<b>128</b>	<b>1</b>	<b>8</b>	<b>9</b>	<b>11</b>	<b>12</b>	<b>23</b>

Nota: La tabla 115 presenta la distribución de la matrícula de estudiantes por grupos étnicos y sexo según las universidades.

**Tabla 116. Matrícula de estudiantes en UNICAM por grupos étnicos y sexo – C2**

IES	Originarios y Afrodescendientes de la Costa Caribe								
	Mískitu			Mayangna			Creole		
	F	M	T	F	M	T	F	M	T
UNAN-León	1	1	2	0	0	0	1	0	1
UNAN-Managua	0	0	0	0	0	0	0	0	0
UNI	0	0	0	0	0	0	0	0	0
UNA	0	1	1	0	0	0	0	0	0
UNIAV	0	3	3	1	3	4	0	0	0
BICU	12	6	18	23	9	32	0	0	0
URACCAN	83	66	149	39	25	64	0	0	0
<b>Total</b>	<b>96</b>	<b>77</b>	<b>173</b>	<b>63</b>	<b>37</b>	<b>100</b>	<b>1</b>	<b>0</b>	<b>1</b>

Nota: La tabla 116 presenta la distribución de la matrícula de estudiantes por grupos étnicos y sexo según las universidades. No se tiene disponible el grupo étnico de 5613 estudiantes (Femenino: 3485, Masculino: 2128).

**Tabla 117. Matrícula de estudiantes en UNICAM por departamento de procedencia y sexo – C1**

IES	Nueva Segovia			Matriz			Estelí			Chinandega			León			Managua		
	F	M	T	F	M	T	F	M	T	F	M	T	F	M	T	F	M	T
UNAN-León	226	125	351	754	497	1251	7	4	11	636	214	850	509	116	625	5	1	6
UNAN-Managua	340	224	564	23	10	33	223	122	345	0	0	0	0	0	0	6	6	12
UNI	1	2	3	28	19	47	8	6	14	3	0	3	2	0	2	27	26	53
UNA	0	0	0	0	0	0	0	0	0	2	1	3	3	6	9	44	48	92
UNIAV	0	0	0	0	0	0	1	0	1	47	38	85	2	0	2	3	4	7
BICU	0	0	0	0	0	0	0	0	0	0	0	0	0	0	0	0	0	0
URACCAN	0	0	0	0	0	0	0	0	0	0	0	0	1	0	1	0	0	0
Total	567	351	918	805	526	1331	239	132	371	688	253	941	517	122	639	85	85	170

Nota: La tabla 117 presenta la distribución de la matrícula de estudiantes por departamento de procedencia y sexo de las universidades.

**Tabla 118. Matrícula de estudiantes en UNICAM por departamento de procedencia y sexo – C2**

IES	Masaya			Carazo			Granada			Rivas			Boaco			Chontales		
	F	M	T	F	M	T	F	M	T	F	M	T	F	M	T	F	M	T
UNAN-León	0	0	0	0	0	0	0	0	0	0	0	0	0	0	0	0	0	0
UNAN-Managua	3	8	11	114	165	279	1	1	2	142	56	198	154	73	227	103	102	205
UNI	32	38	70	9	7	16	14	15	29	0	0	0	65	49	114	56	48	104
UNA	0	0	0	0	0	0	0	2	2	0	0	0	5	5	10	22	49	71
UNIAV	10	18	28	31	35	66	5	15	20	286	271	557	0	4	4	1	4	5
BICU	0	0	0	0	0	0	0	0	0	0	0	0	0	0	0	0	0	0
URACCAN	0	0	0	0	0	0	0	0	0	0	0	0	0	0	0	0	0	0
Total	45	64	109	154	207	361	20	33	53	428	327	755	224	131	355	182	203	385

Nota: La tabla 118 presenta la distribución de la matrícula de estudiantes por departamento de procedencia y sexo de las universidades.

**Tabla 119. Matrícula de estudiantes en UNICAM por departamento de procedencia y sexo – C3**

IES	Jinotega			Matagalpa			RACCN			RACCS			Río San Juan		
	F	M	T	F	M	T	F	M	T	F	M	T	F	M	T
UNAN-León	801	555	1356	16	8	24	0	0	0	1	0	1	1	0	1
UNAN-Managua	44	63	107	525	426	951	90	103	193	127	137	264	113	60	173
UNI	1	1	2	33	19	52	2	1	3	16	7	23	0	3	3
UNA	0	0	0	29	14	43	0	1	1	50	100	150	30	35	65
UNIAV	1	12	13	1	5	6	10	13	23	6	10	16	20	37	57
BICU	0	0	0	0	0	0	0	0	0	104	45	149	0	0	0
URACCAN	0	0	0	0	0	0	133	100	233	0	0	0	0	0	0
Total	847	631	1478	604	472	1076	235	218	453	304	299	603	164	135	299

Nota: La tabla 119 presenta la distribución de la matrícula de estudiantes por departamento de procedencia y sexo de las universidades. No se tiene disponible el departamento de procedencia de 354 estudiantes (Femenino: 184, Masculino: 170).

**Tabla 120. Matrícula de estudiantes en UNICAM por departamento y zona de procedencia – C1**

IES	Nueva Segovia				Madriz				Estelí			
	Urbano	Rural	N/d	Total	Urbano	Rural	N/d	Total	Urbano	Rural	N/d	Total
UNAN-León	132	219	0	351	554	697	0	1251	7	4	0	11
UNAN-Managua	564	0	0	564	33	0	0	33	345	0	0	345
UNI	0	0	3	3	0	0	47	47	0	0	14	14
UNA	0	0	0	0	0	0	0	0	0	0	0	0
UNIAV	0	0	0	0	0	0	0	0	1	0	0	1
BICU	0	0	0	0	0	0	0	0	0	0	0	0
URACCAN	0	0	0	0	0	0	0	0	0	0	0	0
<b>Total</b>	<b>696</b>	<b>219</b>	<b>3</b>	<b>918</b>	<b>587</b>	<b>697</b>	<b>47</b>	<b>1331</b>	<b>353</b>	<b>4</b>	<b>14</b>	<b>371</b>

Nota: La tabla 120 presenta la distribución de la matrícula de estudiantes por departamento y zona de procedencia de las universidades.

**Tabla 121. Matrícula de estudiantes en UNICAM por departamento y zona de procedencia – C2**

IES	Chinandega				León				Managua			
	Urbano	Rural	N/d	Total	Urbano	Rural	N/d	Total	Urbano	Rural	N/d	Total
UNAN-León	265	585	0	850	446	179	0	625	6	0	0	6
UNAN-Managua	0	0	0	0	0	0	0	0	12	0	0	12
UNI	0	0	3	3	0	0	2	2	0	0	53	53
UNA	0	0	3	3	0	0	9	9	0	0	92	92
UNIAV	67	18	0	85	1	1	0	2	7	0	0	7
BICU	0	0	0	0	0	0	0	0	0	0	0	0
URACCAN	0	0	0	0	1	0	0	1	0	0	0	0
<b>Total</b>	<b>332</b>	<b>603</b>	<b>6</b>	<b>941</b>	<b>448</b>	<b>180</b>	<b>11</b>	<b>639</b>	<b>25</b>	<b>0</b>	<b>145</b>	<b>170</b>

Nota: La tabla 121 presenta la distribución de la matrícula de estudiantes por departamento y zona de procedencia de las universidades.

**Tabla 122. Matrícula de estudiantes en UNICAM por departamento y zona de procedencia – C3**

IES	Masaya				Carazo				Granada			
	Urbano	Rural	N/d	Total	Urbano	Rural	N/d	Total	Urbano	Rural	N/d	Total
UNAN-León	0	0	0	0	0	0	0	0	0	0	0	0
UNAN-Managua	11	0	0	11	279	0	0	279	2	0	0	2
UNI	0	0	70	70	0	0	16	16	0	0	29	29
UNA	0	0	0	0	0	0	0	0	0	0	2	2
UNIAV	23	5	0	28	52	14	0	66	14	4	2	20
BICU	0	0	0	0	0	0	0	0	0	0	0	0
URACCAN	0	0	0	0	0	0	0	0	0	0	0	0
<b>Total</b>	<b>34</b>	<b>5</b>	<b>70</b>	<b>109</b>	<b>331</b>	<b>14</b>	<b>16</b>	<b>361</b>	<b>16</b>	<b>4</b>	<b>33</b>	<b>53</b>

Nota: La tabla 122 presenta la distribución de la matrícula de estudiantes por departamento y zona de procedencia de las universidades.



**Tabla 123.** Matrícula de estudiantes en UNICAM por departamento y zona de procedencia – C4

IES	Rivas				Boaco				Chontales			
	Urbano	Rural	N/d	Total	Urbano	Rural	N/d	Total	Urbano	Rural	N/d	Total
UNAN-León	0	0	0	0	0	0	0	0	0	0	0	0
UNAN-Managua	198	0	0	198	227	0	0	227	205	0	0	205
UNI	0	0	0	0	0	0	114	114	0	0	104	104
UNA	0	0	0	0	0	0	10	10	0	0	71	71
UNIAV	340	212	5	557	4	0	0	4	4	1	0	5
BICU	0	0	0	0	0	0	0	0	0	0	0	0
URACCAN	0	0	0	0	0	0	0	0	0	0	0	0
<b>Total</b>	<b>538</b>	<b>212</b>	<b>5</b>	<b>755</b>	<b>231</b>	<b>0</b>	<b>124</b>	<b>355</b>	<b>209</b>	<b>1</b>	<b>175</b>	<b>385</b>

Nota: La tabla 123 presenta la distribución de la matrícula de estudiantes por departamento y zona de procedencia de las universidades.

**Tabla 124.** Matrícula de estudiantes en UNICAM por departamento y zona de procedencia – C5

IES	Jinotega				Matagalpa				RACCN			
	Urbano	Rural	N/d	Total	Urbano	Rural	N/d	Total	Urbano	Rural	N/d	Total
UNAN-León	399	957	0	1356	10	14	0	24	0	0	0	0
UNAN-Managua	107	0	0	107	951	0	0	951	193	0	0	193
UNI	0	0	2	2	0	0	52	52	0	0	3	3
UNA	0	0	0	0	0	0	43	43	0	0	1	1
UNIAV	5	8	0	13	5	1	0	6	9	14	0	23
BICU	0	0	0	0	0	0	0	0	0	0	0	0
URACCAN	0	0	0	0	0	0	0	0	123	110	0	233
<b>Total</b>	<b>511</b>	<b>965</b>	<b>2</b>	<b>1478</b>	<b>966</b>	<b>15</b>	<b>95</b>	<b>1076</b>	<b>325</b>	<b>124</b>	<b>4</b>	<b>453</b>

Nota: La tabla 124 presenta la distribución de la matrícula de estudiantes por departamento y zona de procedencia de las universidades.

**Tabla 125.** Matrícula de estudiantes en UNICAM por departamento y zona de procedencia – C6

IES	RACCS				Río San Juan			
	Urbano	Rural	N/d	Total	Urbano	Rural	N/d	Total
UNAN-León	1	0	0	1	0	1	0	1
UNAN-Managua	264	0	0	264	173	0	0	173
UNI	0	0	23	23	0	0	3	3
UNA	0	0	150	150	0	0	65	65
UNIAV	10	6	0	16	24	33	0	57
BICU	19	130	0	149	0	0	0	0
URACCAN	0	0	0	0	0	0	0	0
<b>Total</b>	<b>294</b>	<b>136</b>	<b>173</b>	<b>603</b>	<b>197</b>	<b>34</b>	<b>68</b>	<b>299</b>

Nota: La tabla 125 presenta la distribución de la matrícula de estudiantes por departamento y zona de procedencia de las universidades.

**Tabla 126.** Matrícula de estudiantes en UNICAM por departamento y zona de procedencia – C7

IES	No disponible			Total	Total			Total
	Urbano	Rural	N/d		Urbano	Rural	N/d	
UNAN-León	2	0	0	2	1822	2656	0	4478
UNAN-Managua	47	0	0	47	3611	0	0	3611
UNI	0	0	300	300	0	0	838	838
UNA	0	0	3	3	0	0	449	449
UNIAV	2	0	0	2	568	317	7	892
BICU	0	0	0	0	19	130	0	149
URACCAN	0	0	0	0	124	110	0	234
<b>Total</b>	<b>51</b>	<b>0</b>	<b>303</b>	<b>354</b>	<b>6144</b>	<b>3213</b>	<b>1294</b>	<b>10651</b>

Nota: La tabla 126 es continuación de la distribución de la matrícula de estudiantes por departamento y zona de procedencia de las universidades. En esta tabla se presenta el número de estudiantes del cual no se tiene disponible el departamento de procedencia y el total de la matrícula de estudiantes según la zona geográfica de procedencia que se dispone de datos.

**Tabla 127.** Matrícula de estudiantes en UNICAM por tipo de discapacidad y sexo

IES	Discapacidad intelectual			Discapacidad motriz			Total		
	F	M	T	F	M	T	F	M	T
UNAN-León	0	0	0	0	0	0	0	0	0
UNAN-Managua	0	0	0	0	0	0	0	0	0
UNI	0	0	0	0	0	0	0	0	0
UNA	0	0	0	0	0	0	0	0	0
UNIAV	1	0	1	0	1	1	1	1	2
BICU	0	0	0	0	0	0	0	0	0
URACCAN	0	0	0	0	0	0	0	0	0
<b>Total</b>	<b>1</b>	<b>0</b>	<b>1</b>	<b>0</b>	<b>1</b>	<b>1</b>	<b>1</b>	<b>1</b>	<b>2</b>

Nota: La tabla 127 presenta la distribución de la matrícula de estudiantes por presencia de discapacidad en los estudiantes, se puede observar en la tabla que solamente la UNIAV registra a 2 estudiantes con discapacidad.

**Tabla 128.** Matrícula de estudiantes becados en UNICAM por sexo

IES	Aranceles de colegiatura completa			Aranceles de colegiatura parcial			Interna			Complementaria			Total		
	F	M	T	F	M	T	F	M	T	F	M	T	F	M	T
UNAN-León	0	0	0	0	0	0	0	0	0	2956	1522	4478	2956	1522	4478
UNAN-Managua	0	0	0	0	0	0	0	0	0	2034	1577	3611	2034	1577	3611
UNI	0	0	0	0	0	0	0	0	0	451	387	838	451	387	838
UNA	0	0	0	0	0	0	0	0	0	188	261	449	188	261	449
UNIAV	46	29	75	0	1	1	73	109	182	306	328	634	425	467	892
BICU	0	0	0	0	0	0	0	0	0	104	45	149	104	45	149
URACCAN	39	24	63	0	0	0	21	27	48	74	49	123	134	100	234
<b>Total</b>	<b>85</b>	<b>53</b>	<b>138</b>	<b>0</b>	<b>1</b>	<b>1</b>	<b>94</b>	<b>136</b>	<b>230</b>	<b>6113</b>	<b>4169</b>	<b>10282</b>	<b>6292</b>	<b>4359</b>	<b>10651</b>

Nota: La tabla 128 presenta la distribución de la matrícula de estudiantes becados según el tipo de beca y sexo según las universidades.

**Tabla 129.** Matrícula de estudiantes en UNICAM por centro de secundaria y sexo

IES	Estatal			Privado			Subvencionado			No disponible			Total		
	F	M	T	F	M	T	F	M	T	F	M	T	F	M	T
UNAN-León	0	0	0	0	0	0	0	0	0	2956	1522	4478	2956	1522	4478
UNAN-Managua	1542	1193	2735	492	384	876	0	0	0	0	0	0	2034	1577	3611
UNI	401	349	750	50	37	87	0	1	1	0	0	0	451	387	838
UNA	160	237	397	28	24	52	0	0	0	0	0	0	188	261	449
UNIAV	334	378	712	89	89	178	0	0	0	2	0	2	425	467	892
BICU	104	45	149	0	0	0	0	0	0	0	0	0	104	45	149
URACCAN	89	67	156	7	10	17	0	0	0	38	23	61	134	100	234
<b>Total</b>	<b>2630</b>	<b>2269</b>	<b>4899</b>	<b>666</b>	<b>544</b>	<b>1210</b>	<b>0</b>	<b>1</b>	<b>1</b>	<b>2996</b>	<b>1545</b>	<b>4541</b>	<b>6292</b>	<b>4359</b>	<b>10651</b>

Nota: La tabla 129 presenta la distribución de la matrícula de estudiantes por centro de secundaria y sexo según las universidades.

**Tabla 130.** Matrícula de estudiantes en UNICAM por nivel académico de pregrado y centro de secundaria

IES	Auxiliar				Técnico Superior				Total	
	Estatal	Privado	Subvencionado	Total	Estatal	Privado	Subvencionado	N/d		
UNAN-León	0	0	0	0	0	0	0	0	900	900
UNAN-Managua	28	24	0	52	170	27	0	0	0	197
UNI	0	0	0	0	750	87	1	0	0	838
UNA	0	0	0	0	50	0	0	0	0	50
UNIAV	0	0	0	0	184	16	0	1	1	201
BICU	0	0	0	0	6	0	0	0	0	6
URACCAN	0	0	0	0	73	17	0	61	61	151
<b>Total</b>	<b>28</b>	<b>24</b>	<b>0</b>	<b>52</b>	<b>1233</b>	<b>147</b>	<b>1</b>	<b>962</b>	<b>962</b>	<b>2343</b>

Nota: La tabla 130 presenta la distribución de la matrícula de estudiantes por nivel de formación y centro de secundaria según las universidades.

**Tabla 131.** Matrícula de estudiantes en UNICAM por nivel académico de grado y centro de secundaria – C1

IES	Licenciatura				Medicina				Total	
	Estatal	Privado	Subvencionado	N/d	Estatal	Privado	Subvencionado	N/d		
UNAN-León	0	0	0	2927	2927	0	0	0	0	0
UNAN-Managua	1368	508	0	0	1876	197	41	0	0	238
UNI	0	0	0	0	0	0	0	0	0	0
UNA	0	0	0	0	0	34	17	0	0	51
UNIAV	195	35	0	0	230	108	37	0	0	145
BICU	143	0	0	0	143	0	0	0	0	0
URACCAN	83	0	0	0	83	0	0	0	0	0
<b>Total</b>	<b>1789</b>	<b>543</b>	<b>0</b>	<b>2927</b>	<b>5259</b>	<b>339</b>	<b>95</b>	<b>0</b>	<b>0</b>	<b>434</b>

Nota: La tabla 131 presenta la distribución de la matrícula de estudiantes por nivel de formación y centro de secundaria de las universidades.

**Tabla 132.** Matrícula de estudiantes en UNICAM por nivel académico de grado y centro de secundaria – C2

IES	Arquitectura					Ingeniería				
	Estatal	Privado	Subvencionado	N/d	Total	Estatal	Privado	Subvencionado	N/d	Total
UNAN-León	0	0	0	0	0	0	0	0	651	651
UNAN-Managua	0	0	0	0	0	972	276	0	0	1248
UNI	0	0	0	0	0	0	0	0	0	0
UNA	0	0	0	0	0	313	35	0	0	348
UNIAV	0	0	0	0	0	225	90	0	1	316
BICU	0	0	0	0	0	0	0	0	0	0
URACCAN	0	0	0	0	0	0	0	0	0	0
<b>Total</b>	<b>0</b>	<b>0</b>	<b>0</b>	<b>0</b>	<b>0</b>	<b>1510</b>	<b>401</b>	<b>0</b>	<b>652</b>	<b>2563</b>

Nota: La tabla 132 presenta la distribución de la matrícula de estudiantes por nivel de formación y centro de secundaria de las universidades.

**Tabla 133.** Matrícula de estudiantes de UNICAM por condición laboral y sexo

IES	Condición laboral											
	Trabaja			No trabaja			No disponible			Total		
	F	M	T	F	M	T	F	M	T	F	M	T
UNAN-León	0	0	0	0	0	0	2956	1522	4478	2956	1522	4478
UNAN-Managua	623	741	1364	1411	836	2247	0	0	0	2034	1577	3611
UNI	105	135	240	346	252	598	0	0	0	451	387	838
UNA	21	63	84	167	198	365	0	0	0	188	261	449
UNIAV	40	50	90	385	417	802	0	0	0	425	467	892
BICU	104	45	149	0	0	0	0	0	0	104	45	149
URACCAN	33	28	61	101	72	173	0	0	0	134	100	234
<b>Total</b>	<b>926</b>	<b>1062</b>	<b>1988</b>	<b>2410</b>	<b>1775</b>	<b>4185</b>	<b>2956</b>	<b>1522</b>	<b>4478</b>	<b>6292</b>	<b>4359</b>	<b>10651</b>

Nota: La tabla 133 presenta la distribución de la matrícula de estudiantes por condición laboral y centro de secundaria de las universidades.

### 6.5. Graduados

En el año 2022 se graduaron 10,145 estudiantes, siendo el 82% de universidades estatales, en cuanto al sexo del estudiante, el 38% fueron varones y un 62% mujeres, y con relación al nivel académico el 15% eran de pregrado, el 77% de grado y un 8% de posgrado.

**Figura 43.** Graduados según sexo, zona geográfica de procedencia y nivel académico

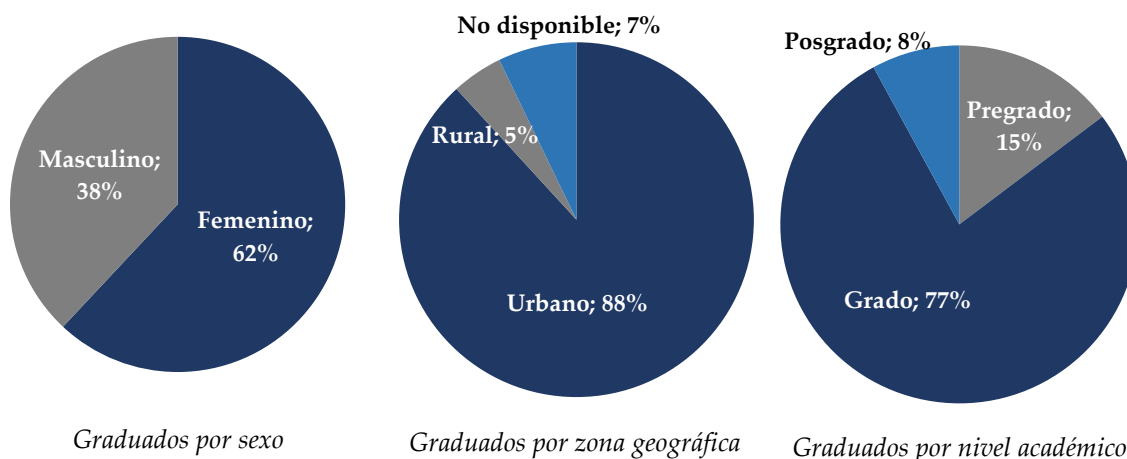

Nota: La figura 43 presenta la distribución porcentual del número de graduados por sexo, zona geográfica de procedencia y nivel académico.

**Figura 44.** Graduados por tipo de institución de educación superior

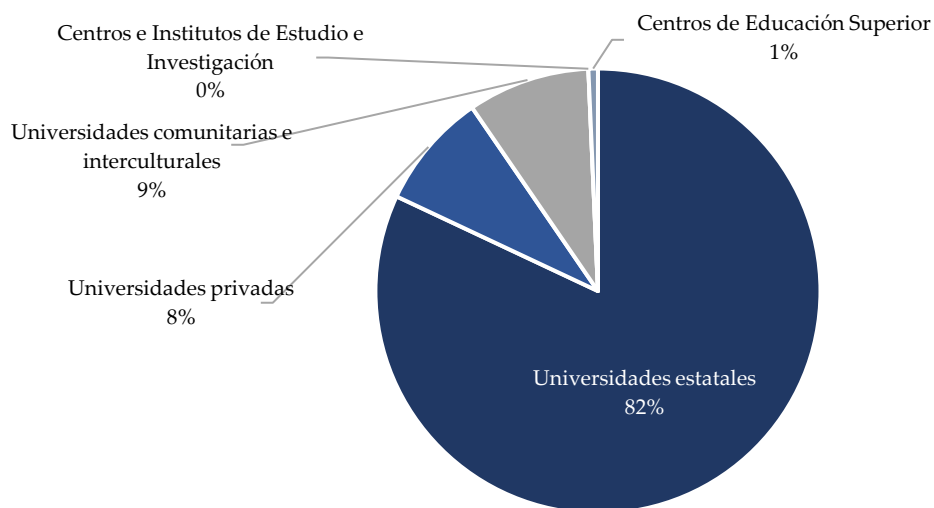

Nota: La figura 44 presenta la distribución porcentual del número de graduados por tipo de institución.

En el siguiente mapa se presenta la distribución del número de estudiantes graduados según el departamento de procedencia. En el mapa se visualiza que en Managua se concentra el 26% de graduados.

**Figura 45.** Mapa de estudiantes graduados por departamento de procedencia

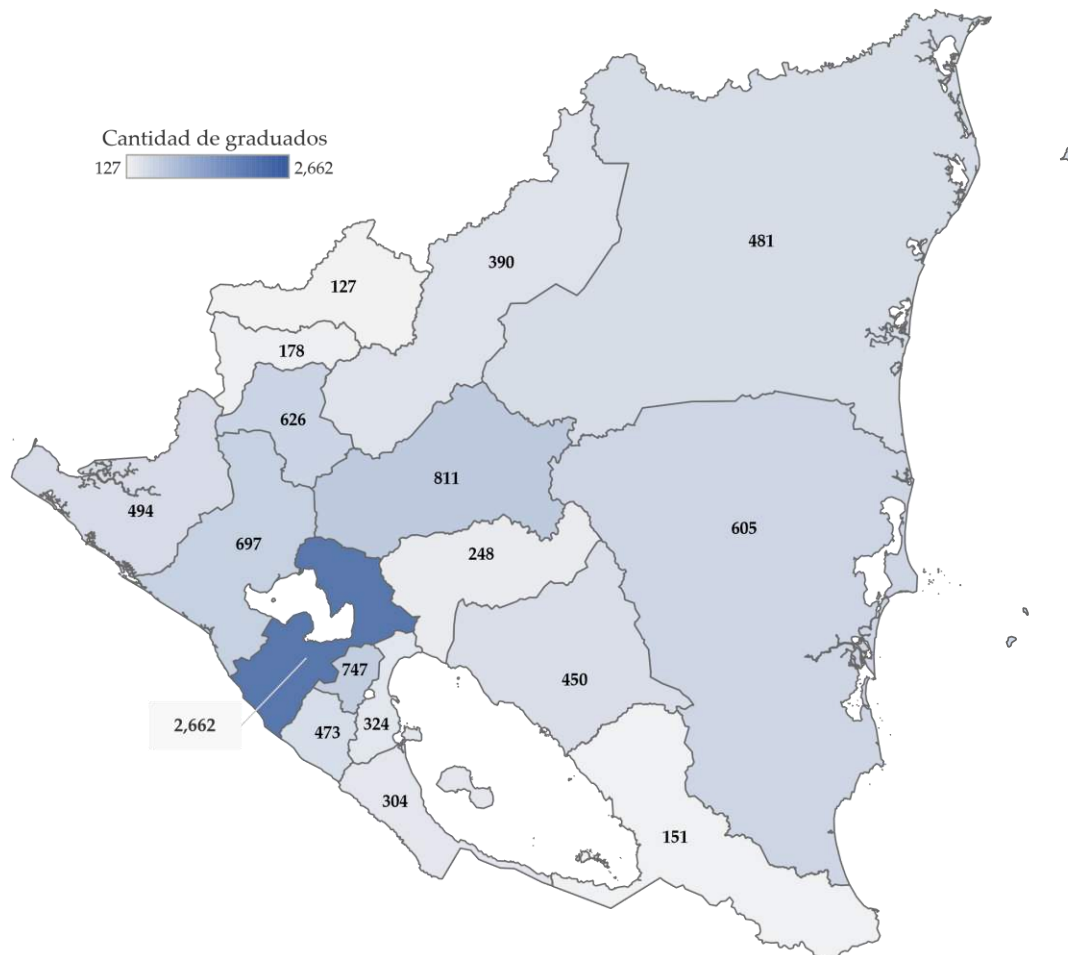

Nota: El mapa presenta la distribución del número de estudiantes graduados por departamento de procedencia, la barra de color superior, indica las escalas según el rango de la cantidad de estudiantes mínima al máximo número de estudiantes graduados.

Figura 46. Graduados por Sede universitaria – C1

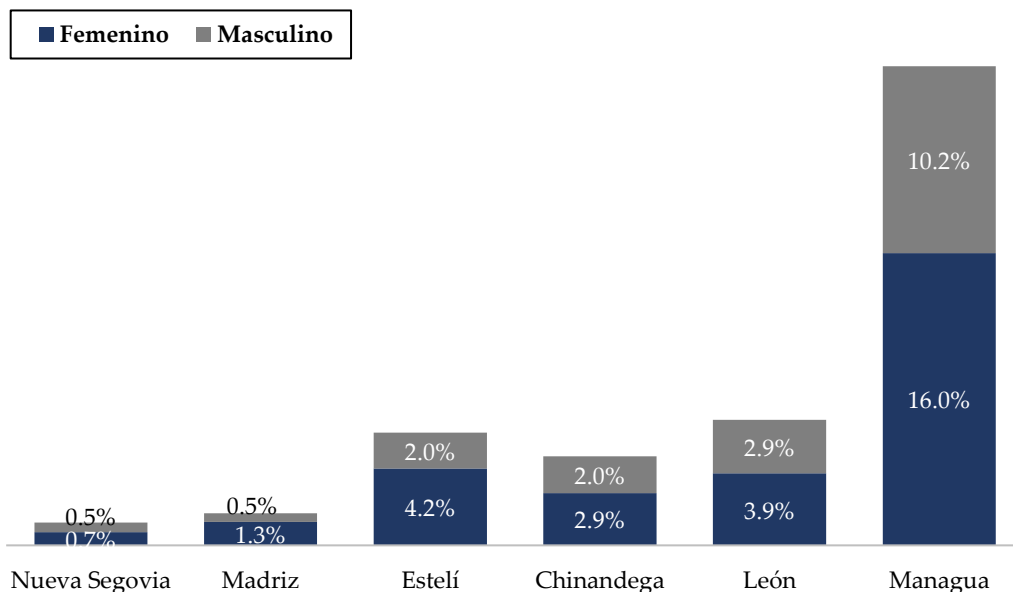

Nota: La figura 46 presenta la distribución porcentual del total de graduados por sexo según el departamento de la Sede universitaria.

Figura 47. Graduados por Sede universitaria – C2

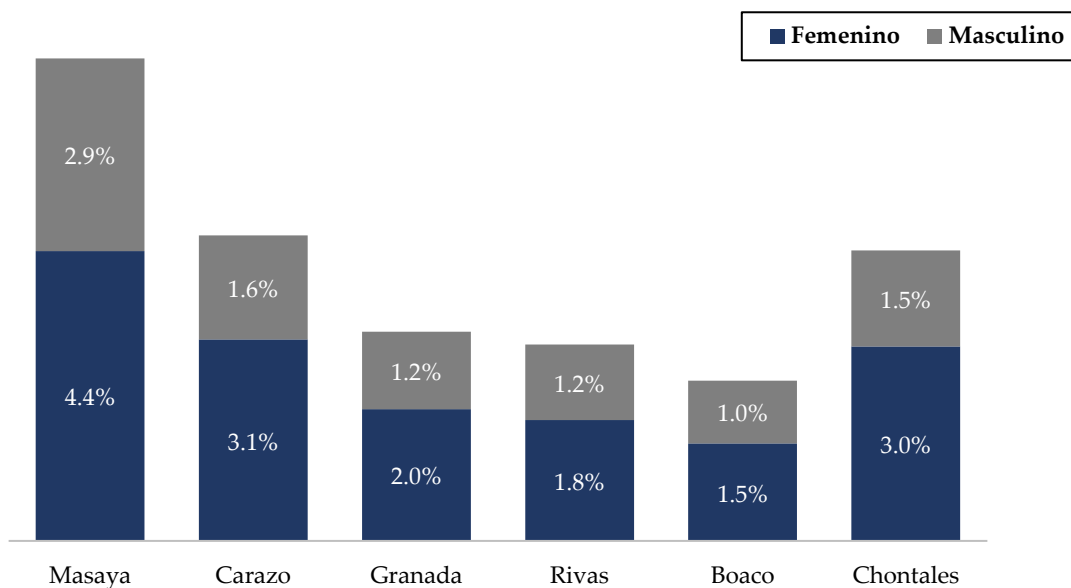

Nota: La figura 47 presenta la distribución porcentual del total de graduados por sexo según el departamento de la Sede universitaria.

Figura 48. Graduados por Sede universitaria – C3

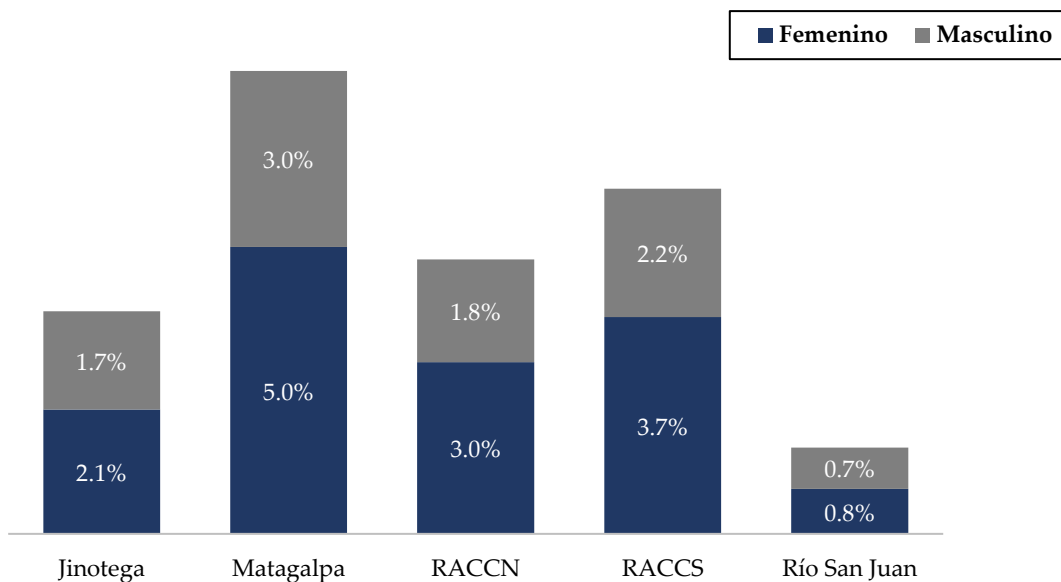

Nota: La figura 48 presenta la distribución porcentual del total de graduados por sexo según el departamento de la Sede universitaria.

Figura 49. Graduados por área del conocimiento y nivel académico

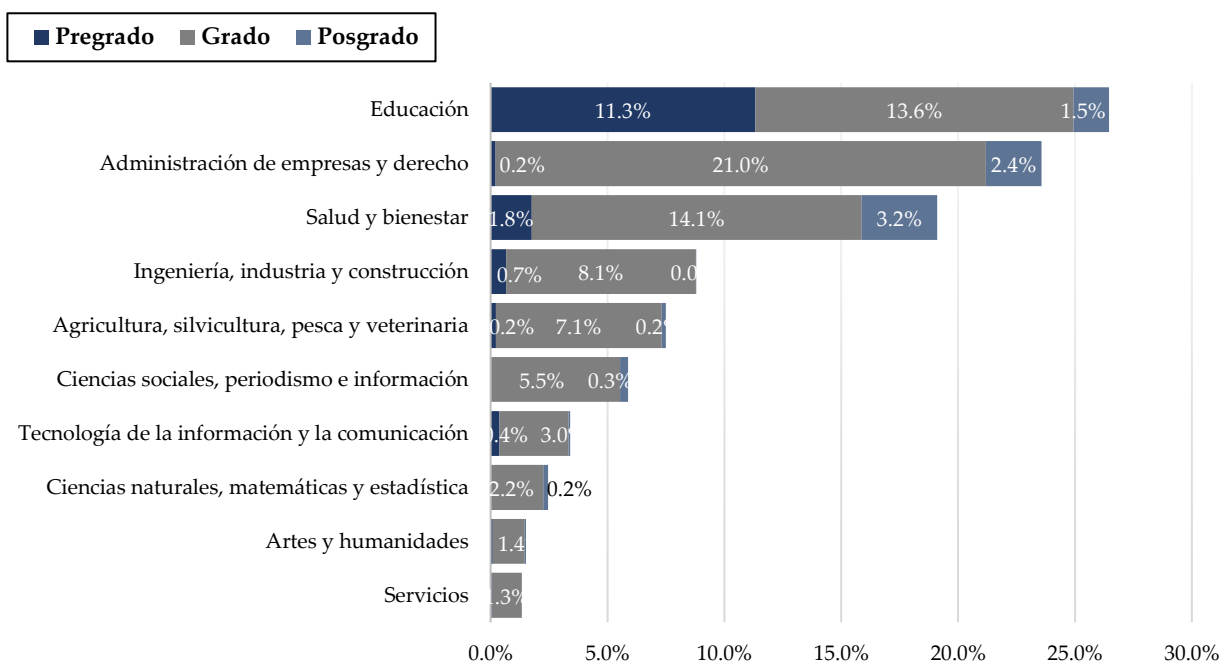

Nota: La figura 49 presenta la distribución porcentual del total de graduados por área del conocimiento y nivel académico.



Figura 50. Graduados por grupos de edades y sexo

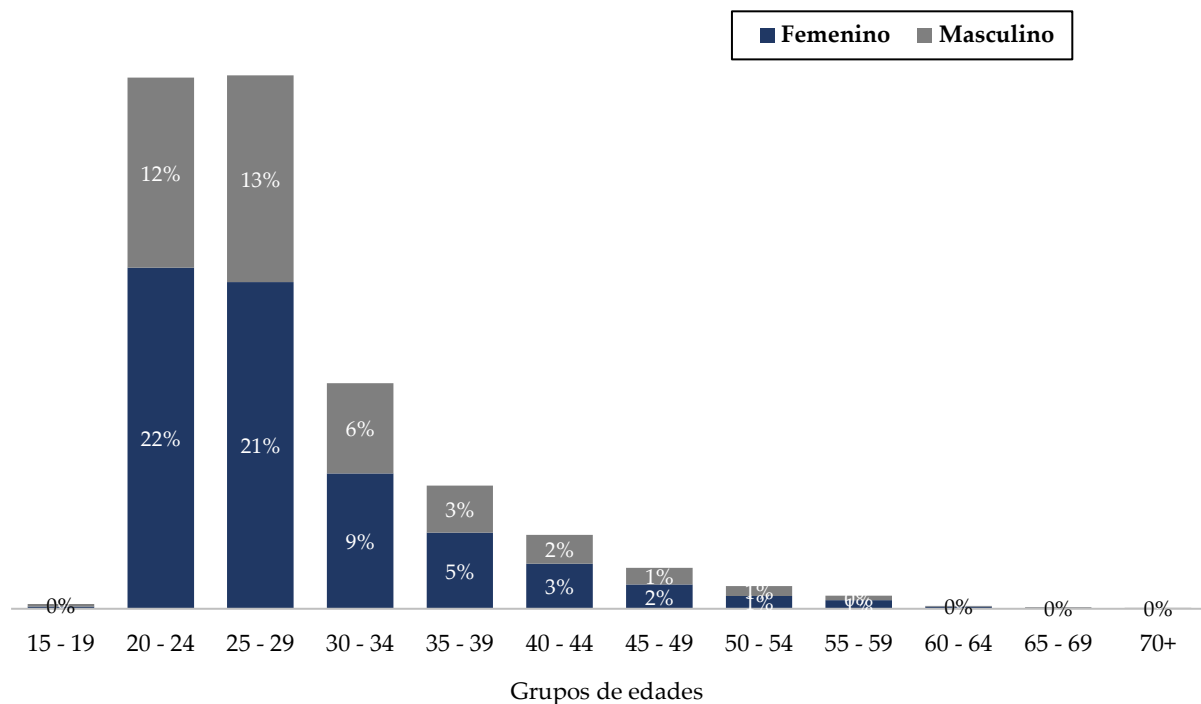

Nota: La figura 50 presenta la distribución porcentual del total de graduados por grupos de edades y sexo.

Figura 51. Graduados por tipo de beca y sexo

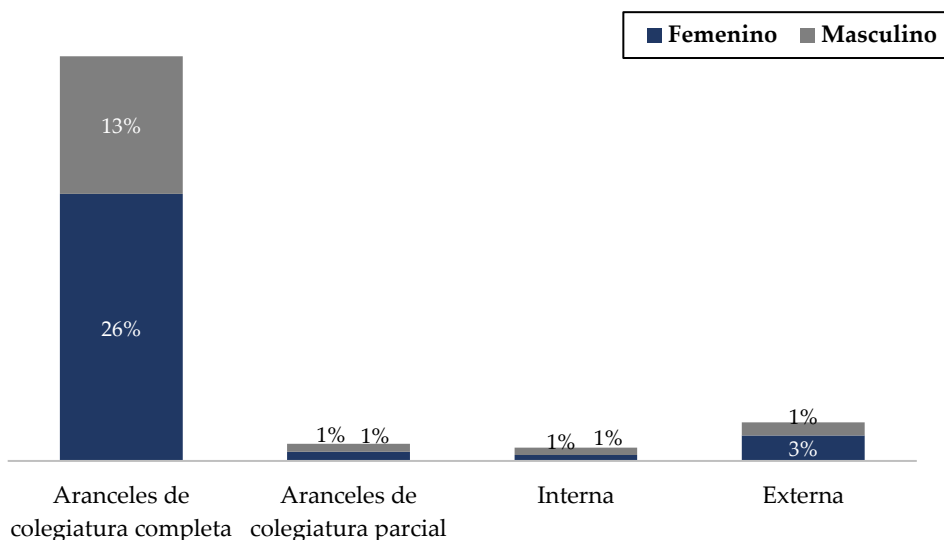

Nota: La figura 51 presenta la distribución porcentual del total de graduados becados por tipo de beca y sexo.

**Figura 52.** *Graduados por centro de secundaria y sexo*

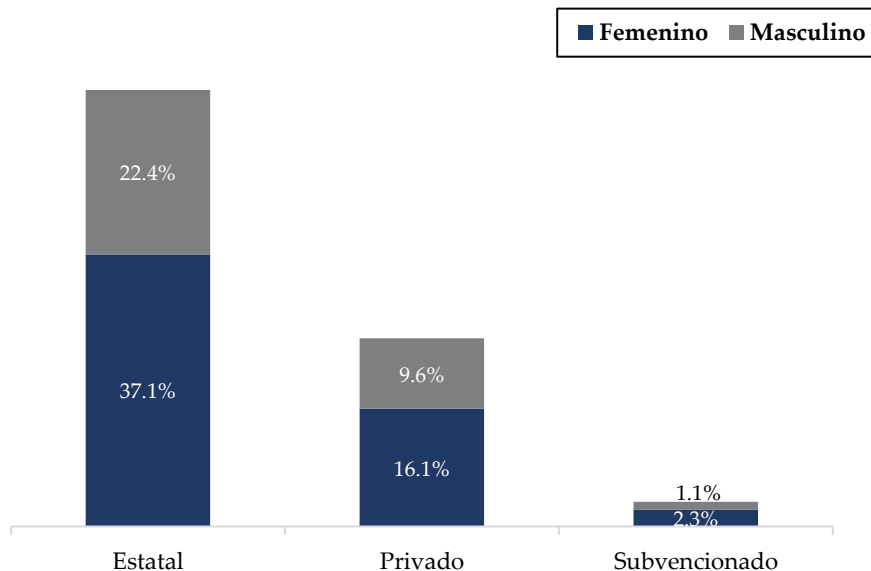

Nota: La figura 52 presenta la distribución porcentual del total de graduados por centro de secundaria y sexo.

**Figura 53.** *Graduados por condición laboral y sexo*

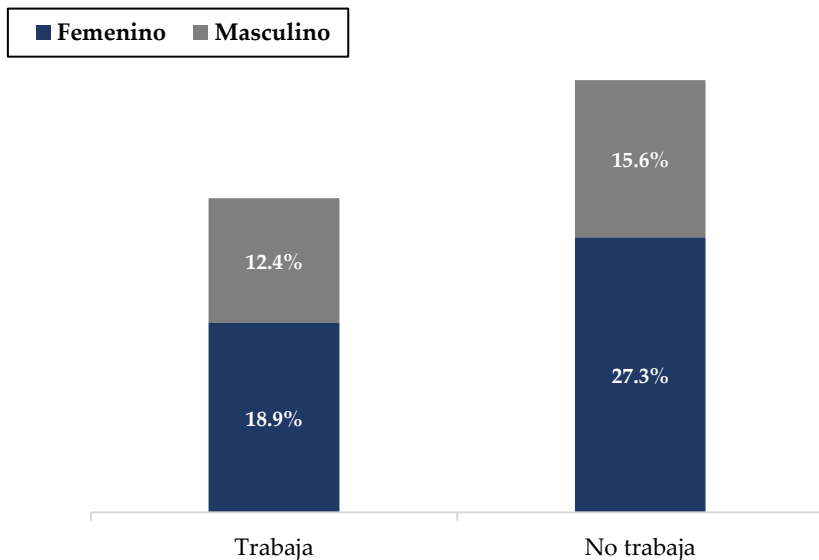

Nota: La figura 53 presenta la distribución porcentual del total de graduados por condición laboral y sexo.

Tabla 134. Graduados por niveles de formación y sexo – C1

IES	Pregrado						Grado								
	Técnico Superior			Licenciatura			Medicina			Arquitectura			Ingeniería		
	F	M	T	F	M	T	F	M	T	F	M	T	F	M	T
UNAN-León	52	32	84	684	315	999	32	36	68	0	0	0	68	88	156
UNAN-Managua	618	325	943	1912	741	2653	156	87	243	4	6	10	133	228	361
UNI	0	0	0	0	0	0	0	0	0	18	11	29	107	210	317
UNA	0	0	0	54	45	99	0	0	0	0	0	0	87	162	249
UNIAV	0	0	0	0	0	0	0	0	0	0	0	0	0	0	0
BICU	0	0	0	0	0	0	0	0	0	0	0	0	0	0	0
URACCAN	205	135	340	288	132	420	13	12	25	0	0	0	38	61	99
UNFLEP	3	0	3	39	24	63	75	28	103	0	0	0	24	33	57
UNP	0	0	0	0	0	0	0	0	0	0	0	0	0	0	0
UNM-RMA	28	5	33	485	176	661	0	0	0	0	0	0	57	212	269
UNPGGL	0	0	0	59	22	81	4	3	7	5	6	11	16	32	48
UDENIC	19	2	21	8	1	9	1	1	2	0	0	0	0	0	0
UA	0	0	0	0	0	0	0	0	0	0	0	0	0	0	0
UNICA	0	0	0	189	65	254	72	55	127	0	2	2	5	10	15
UAM	0	0	0	2	2	4	0	0	0	0	1	1	0	0	0
UCC	0	0	0	0	0	0	0	0	0	0	0	0	0	0	0
UNICIT	0	0	0	0	0	0	0	0	0	0	0	0	0	0	0
UCEM	0	0	0	0	0	0	0	0	0	0	0	0	0	0	0
UACH	0	0	0	22	5	27	0	0	0	0	0	0	3	5	8
ULAM	0	0	0	0	0	0	0	0	0	0	0	0	0	0	0
UdeM	0	0	0	99	46	145	0	0	0	0	0	0	14	46	60
UNIVALLE	0	0	0	27	12	39	0	0	0	0	0	0	0	0	0
UCN	0	0	0	1	0	1	0	0	0	0	0	0	0	0	0
UTM	0	0	0	0	0	0	0	0	0	0	0	0	0	0	0
UNIJJAR	0	0	0	0	0	0	0	0	0	0	0	0	0	0	0
UMO-JN	0	0	0	0	0	0	0	0	0	0	0	0	0	0	0
UAC	0	0	0	0	0	0	0	0	0	0	0	0	0	0	0
UML	0	0	0	0	0	0	0	0	0	0	0	0	0	0	0
UCYT	0	0	0	0	0	0	0	0	0	0	0	0	0	0	0
UNACAD	0	0	0	1	0	1	0	0	0	0	0	0	0	0	0
UCM	0	0	0	0	0	0	0	0	0	0	0	0	0	0	0
UNIDES	0	0	0	0	0	0	25	15	40	0	0	0	0	0	0
UNITEC	0	0	0	22	12	34	0	0	0	0	0	0	3	22	25
ULSA	0	0	0	0	0	0	0	0	0	0	0	0	0	0	0
LAAU	0	0	0	0	0	0	0	0	0	0	0	0	0	0	0
KEISER	0	0	0	0	0	0	0	0	0	0	0	0	0	0	0
UCSER	0	0	0	0	0	0	0	0	0	0	0	0	0	0	0
INEJ	0	0	0	0	0	0	0	0	0	0	0	0	0	0	0
IAEJ	0	0	0	0	0	0	0	0	0	0	0	0	0	0	0
ILCOMP	0	0	0	0	0	0	0	0	0	0	0	0	0	0	0
CETAE	0	0	0	0	0	0	0	0	0	0	0	0	0	0	0
ITV	37	33	70	0	0	0	0	0	0	0	0	0	0	0	0
UDO	0	0	0	0	0	0	0	0	0	0	0	0	0	0	0
UENIC-MLK	0	0	0	14	8	22	0	0	0	0	0	0	0	0	0
UCA	0	0	0	0	0	0	0	0	0	0	0	0	0	0	0
Total	962	532	1494	3906	1606	5512	378	237	615	27	26	53	555	1109	1664

Nota: La tabla 134 presenta la distribución del número de graduados por nivel académico y niveles de formación profesional según las instituciones de educación superior. La universidad UNP, debido a procesos internos y de reestructuración en la institución no graduaron a estudiantes en el 2022.

Tabla 135. Graduados por niveles de formación y sexo – C2

IES	Posgrado												Total		
	Especialización			Maestría			Especialidad Médica			Doctorado					
	F	M	T	F	M	T	F	M	T	F	M	T	F	M	T
UNAN-León	0	0	0	0	0	0	0	0	0	0	0	0	836	471	1307
UNAN-Managua	37	23	60	254	146	400	107	122	229	17	8	25	3238	1686	4924
UNI	0	0	0	0	0	0	0	0	0	0	0	0	125	221	346
UNA	0	0	0	3	15	18	0	0	0	0	0	0	144	222	366
UNIAV	0	0	0	2	2	4	0	0	0	9	7	16	11	9	20
BICU	0	0	0	0	0	0	0	0	0	0	0	0	0	0	0
URACCAN	0	0	0	11	6	17	0	0	0	0	0	0	555	346	901
UNFLEP	0	0	0	3	1	4	0	0	0	0	0	0	144	86	230
UNP	0	0	0	0	0	0	0	0	0	0	0	0	0	0	0
UNM-RMA	0	0	0	0	0	0	0	0	0	0	0	0	570	393	963
UNPGGL	0	0	0	0	0	0	0	0	0	0	0	0	84	63	147
UDENIC	0	0	0	0	0	0	2	1	3	0	0	0	30	5	35
UA	0	0	0	0	0	0	0	0	0	0	0	0	0	0	0
UNICA	0	0	0	15	16	31	0	0	0	0	0	0	281	148	429
UAM	0	0	0	0	0	0	0	0	0	0	0	0	2	3	5
UCC	0	0	0	0	0	0	0	0	0	0	0	0	0	0	0
UNICIT	0	0	0	0	0	0	0	0	0	0	0	0	0	0	0
UCEM	0	0	0	0	0	0	0	0	0	0	0	0	0	0	0
UACH	0	0	0	0	0	0	0	0	0	0	0	0	25	10	35
ULAM	0	0	0	0	0	0	0	0	0	0	0	0	0	0	0
UdeM	0	0	0	0	0	0	0	0	0	0	0	0	113	92	205
UNIVALLE	0	0	0	0	0	0	0	0	0	0	0	0	27	12	39
UCN	0	0	0	0	0	0	0	0	0	0	0	0	1	0	1
UTM	0	0	0	0	0	0	0	0	0	0	0	0	0	0	0
UNIJJAR	0	0	0	0	0	0	0	0	0	0	0	0	0	0	0
UMO-JN	0	0	0	0	0	0	0	0	0	0	0	0	0	0	0
UAC	0	0	0	0	0	0	0	0	0	0	0	0	0	0	0
UML	0	0	0	0	0	0	0	0	0	0	0	0	0	0	0
UCYT	0	0	0	0	0	0	0	0	0	0	0	0	0	0	0
UNACAD	0	0	0	0	0	0	0	0	0	0	0	0	1	0	1
UCM	0	0	0	0	0	0	0	0	0	0	0	0	0	0	0
UNIDES	0	0	0	0	0	0	0	0	0	0	0	0	25	15	40
UNITEC	0	0	0	0	0	0	0	0	0	0	0	0	25	34	59
ULSA	0	0	0	0	0	0	0	0	0	0	0	0	0	0	0
LAAU	0	0	0	0	0	0	0	0	0	0	0	0	0	0	0
KEISER	0	0	0	0	0	0	0	0	0	0	0	0	0	0	0
UCSER	0	0	0	0	0	0	0	0	0	0	0	0	0	0	0
INEJ	0	0	0	0	0	0	0	0	0	0	0	0	0	0	0
IAEJ	0	0	0	0	0	0	0	0	0	0	0	0	0	0	0
ILCOMP	0	0	0	0	0	0	0	0	0	0	0	0	0	0	0
CETAE	0	0	0	0	0	0	0	0	0	0	0	0	0	0	0
ITV	0	0	0	0	0	0	0	0	0	0	0	0	37	33	70
UDO	0	0	0	0	0	0	0	0	0	0	0	0	0	0	0
UENIC-MLK	0	0	0	0	0	0	0	0	0	0	0	0	14	8	22
UCA	0	0	0	0	0	0	0	0	0	0	0	0	0	0	0
Total	37	23	60	288	186	474	109	123	232	26	15	41	6288	3857	10145

Nota: La tabla 135 presenta la continuación de la distribución del número de graduados por nivel académico y niveles de formación profesional según las instituciones de educación superior.

Tabla 136. Graduados por Sede y sexo – C1

IES	Nueva Segovia			Madriz			Estelí			Chinandega		
	F	M	T	F	M	T	F	M	T	F	M	T
UNAN-León	0	0	0	30	20	50	0	0	0	0	0	0
UNAN-Managua	0	0	0	0	0	0	422	132	554	0	0	0
UNI	0	0	0	0	0	0	0	0	0	0	0	0
UNA	0	0	0	0	0	0	0	0	0	0	0	0
UNIAV	0	0	0	0	0	0	0	0	0	0	0	0
BICU	0	0	0	0	0	0	0	0	0	0	0	0
URACCAN	0	0	0	0	0	0	0	0	0	0	0	0
UNFLEP	0	0	0	0	0	0	144	86	230	0	0	0
UNP	0	0	0	0	0	0	0	0	0	0	0	0
UNM-RMA	0	0	0	0	0	0	29	34	63	26	54	80
UNPGGL	0	0	0	0	0	0	0	0	0	36	15	51
UDENIC	0	0	0	0	0	0	0	0	0	0	0	0
UA	0	0	0	0	0	0	0	0	0	0	0	0
UNICA	0	0	0	0	0	0	0	0	0	0	0	0
UAM	0	0	0	0	0	0	0	0	0	0	0	0
UCC	0	0	0	0	0	0	0	0	0	0	0	0
UNICIT	0	0	0	0	0	0	0	0	0	0	0	0
UCEM	0	0	0	0	0	0	0	0	0	0	0	0
UACH	0	0	0	0	0	0	0	0	0	25	10	35
ULAM	0	0	0	0	0	0	0	0	0	0	0	0
UdeM	0	0	0	0	0	0	0	0	0	0	0	0
UNIVALLE	0	0	0	0	0	0	0	0	0	0	0	0
UCN	0	0	0	0	0	0	0	0	0	0	0	0
UTM	0	0	0	0	0	0	0	0	0	0	0	0
UNIJJAR	0	0	0	0	0	0	0	0	0	0	0	0
UMO-JN	0	0	0	0	0	0	0	0	0	0	0	0
UAC	0	0	0	0	0	0	0	0	0	0	0	0
UML	0	0	0	0	0	0	0	0	0	0	0	0
UCYT	0	0	0	0	0	0	0	0	0	0	0	0
UNACAD	0	0	0	0	0	0	0	0	0	0	0	0
UCM	0	0	0	0	0	0	0	0	0	0	0	0
UNIDES	0	0	0	0	0	0	0	0	0	0	0	0
UNITEC	0	0	0	0	0	0	0	0	0	0	0	0
ULSA	0	0	0	0	0	0	0	0	0	0	0	0
LAAU	0	0	0	0	0	0	0	0	0	0	0	0
KEISER	0	0	0	0	0	0	0	0	0	0	0	0
UCSER	0	0	0	0	0	0	0	0	0	0	0	0
INEJ	0	0	0	0	0	0	0	0	0	0	0	0
IAEJ	0	0	0	0	0	0	0	0	0	0	0	0
ILCOMP	0	0	0	0	0	0	0	0	0	0	0	0
CETAE	0	0	0	0	0	0	0	0	0	0	0	0
ITV	0	0	0	0	0	0	0	0	0	0	0	0
UDO	0	0	0	0	0	0	0	0	0	0	0	0
UENIC-MLK	0	0	0	0	0	0	0	0	0	0	0	0
UCA	0	0	0	0	0	0	0	0	0	0	0	0
Total	0	0	0	30	20	50	595	252	847	87	79	166

Nota: La tabla 136 presenta la distribución del número de graduados por Sede universitaria y sexo según las instituciones de educación superior.

Tabla 137. Graduados por Sede y sexo – C2

IES	León			Managua			Masaya			Carazo		
	F	M	T	F	M	T	F	M	T	F	M	T
UNAN-León	711	393	1104	0	0	0	0	0	0	0	0	0
UNAN-Managua	0	0	0	1748	990	2738	0	0	0	306	186	492
UNI	0	0	0	125	221	346	0	0	0	0	0	0
UNA	0	0	0	129	201	330	0	0	0	0	0	0
UNIAV	0	0	0	0	0	0	0	0	0	0	0	0
BICU	0	0	0	0	0	0	0	0	0	0	0	0
URACCAN	0	0	0	0	0	0	0	0	0	0	0	0
UNFLEP	0	0	0	0	0	0	0	0	0	0	0	0
UNP	0	0	0	0	0	0	0	0	0	0	0	0
UNM-RMA	0	0	0	79	51	130	81	51	132	95	26	121
UNPGGL	43	43	86	0	0	0	5	5	10	0	0	0
UDENIC	0	0	0	30	5	35	0	0	0	0	0	0
UA	0	0	0	0	0	0	0	0	0	0	0	0
UNICA	0	0	0	281	148	429	0	0	0	0	0	0
UAM	0	0	0	2	3	5	0	0	0	0	0	0
UCC	0	0	0	0	0	0	0	0	0	0	0	0
UNICIT	0	0	0	0	0	0	0	0	0	0	0	0
UCEM	0	0	0	0	0	0	0	0	0	0	0	0
UACH	0	0	0	0	0	0	0	0	0	0	0	0
ULAM	0	0	0	0	0	0	0	0	0	0	0	0
UdeM	0	0	0	113	92	205	0	0	0	0	0	0
UNIVALLE	0	0	0	27	12	39	0	0	0	0	0	0
UCN	0	0	0	1	0	1	0	0	0	0	0	0
UTM	0	0	0	0	0	0	0	0	0	0	0	0
UNIJJAR	0	0	0	0	0	0	0	0	0	0	0	0
UMO-JN	0	0	0	0	0	0	0	0	0	0	0	0
UAC	0	0	0	0	0	0	0	0	0	0	0	0
UML	0	0	0	0	0	0	0	0	0	0	0	0
UCYT	0	0	0	0	0	0	0	0	0	0	0	0
UNACAD	0	0	0	1	0	1	0	0	0	0	0	0
UCM	0	0	0	0	0	0	0	0	0	0	0	0
UNIDES	0	0	0	25	15	40	0	0	0	0	0	0
UNITEC	0	0	0	25	34	59	0	0	0	0	0	0
ULSA	0	0	0	0	0	0	0	0	0	0	0	0
LAAU	0	0	0	0	0	0	0	0	0	0	0	0
KEISER	0	0	0	0	0	0	0	0	0	0	0	0
UCSER	0	0	0	0	0	0	0	0	0	0	0	0
INEJ	0	0	0	0	0	0	0	0	0	0	0	0
IAEJ	0	0	0	0	0	0	0	0	0	0	0	0
ILCOMP	0	0	0	0	0	0	0	0	0	0	0	0
CETAE	0	0	0	0	0	0	0	0	0	0	0	0
ITV	0	0	0	37	33	70	0	0	0	0	0	0
UDO	0	0	0	0	0	0	0	0	0	0	0	0
UENIC-MLK	0	0	0	0	0	0	3	0	3	0	0	0
UCA	0	0	0	0	0	0	0	0	0	0	0	0
<b>Total</b>	<b>754</b>	<b>436</b>	<b>1190</b>	<b>2623</b>	<b>1805</b>	<b>4428</b>	<b>89</b>	<b>56</b>	<b>145</b>	<b>401</b>	<b>212</b>	<b>613</b>

Nota: La tabla 137 presenta la distribución del número de graduados por Sede universitaria y sexo según las instituciones de educación superior.

Tabla 138. Graduados por Sede y sexo – C3

IES	Granada			Rivas			Boaco			Chontales			Jinotega		
	F	M	T	F	M	T	F	M	T	F	M	T	F	M	T
UNAN-León	0	0	0	0	0	0	0	0	0	0	0	0	95	58	153
UNAN-Managua	0	0	0	0	0	0	0	0	0	344	152	496	0	0	0
UNI	0	0	0	0	0	0	0	0	0	0	0	0	0	0	0
UNA	0	0	0	0	0	0	13	14	27	2	7	9	0	0	0
UNIAV	0	0	0	11	9	20	0	0	0	0	0	0	0	0	0
BICU	0	0	0	0	0	0	0	0	0	0	0	0	0	0	0
URACCAN	0	0	0	0	0	0	0	0	0	0	0	0	0	0	0
UNFLEP	0	0	0	0	0	0	0	0	0	0	0	0	0	0	0
UNP	0	0	0	0	0	0	0	0	0	0	0	0	0	0	0
UNM-RMA	32	25	57	98	37	135	24	19	43	43	26	69	32	32	64
UNPGGL	0	0	0	0	0	0	0	0	0	0	0	0	0	0	0
UDENIC	0	0	0	0	0	0	0	0	0	0	0	0	0	0	0
UA	0	0	0	0	0	0	0	0	0	0	0	0	0	0	0
UNICA	0	0	0	0	0	0	0	0	0	0	0	0	0	0	0
UAM	0	0	0	0	0	0	0	0	0	0	0	0	0	0	0
UCC	0	0	0	0	0	0	0	0	0	0	0	0	0	0	0
UNICIT	0	0	0	0	0	0	0	0	0	0	0	0	0	0	0
UCEM	0	0	0	0	0	0	0	0	0	0	0	0	0	0	0
UACH	0	0	0	0	0	0	0	0	0	0	0	0	0	0	0
ULAM	0	0	0	0	0	0	0	0	0	0	0	0	0	0	0
UdeM	0	0	0	0	0	0	0	0	0	0	0	0	0	0	0
UNIVALLE	0	0	0	0	0	0	0	0	0	0	0	0	0	0	0
UCN	0	0	0	0	0	0	0	0	0	0	0	0	0	0	0
UTM	0	0	0	0	0	0	0	0	0	0	0	0	0	0	0
UNIJJAR	0	0	0	0	0	0	0	0	0	0	0	0	0	0	0
UMO-JN	0	0	0	0	0	0	0	0	0	0	0	0	0	0	0
UAC	0	0	0	0	0	0	0	0	0	0	0	0	0	0	0
UML	0	0	0	0	0	0	0	0	0	0	0	0	0	0	0
UCYT	0	0	0	0	0	0	0	0	0	0	0	0	0	0	0
UNACAD	0	0	0	0	0	0	0	0	0	0	0	0	0	0	0
UCM	0	0	0	0	0	0	0	0	0	0	0	0	0	0	0
UNIDES	0	0	0	0	0	0	0	0	0	0	0	0	0	0	0
UNITEC	0	0	0	0	0	0	0	0	0	0	0	0	0	0	0
ULSA	0	0	0	0	0	0	0	0	0	0	0	0	0	0	0
LAAU	0	0	0	0	0	0	0	0	0	0	0	0	0	0	0
KEISER	0	0	0	0	0	0	0	0	0	0	0	0	0	0	0
UCSER	0	0	0	0	0	0	0	0	0	0	0	0	0	0	0
INEJ	0	0	0	0	0	0	0	0	0	0	0	0	0	0	0
IAEJ	0	0	0	0	0	0	0	0	0	0	0	0	0	0	0
ILCOMP	0	0	0	0	0	0	0	0	0	0	0	0	0	0	0
CETAE	0	0	0	0	0	0	0	0	0	0	0	0	0	0	0
ITV	0	0	0	0	0	0	0	0	0	0	0	0	0	0	0
UDO	0	0	0	0	0	0	0	0	0	0	0	0	0	0	0
UENIC-MLK	0	0	0	0	0	0	11	8	19	0	0	0	0	0	0
UCA	0	0	0	0	0	0	0	0	0	0	0	0	0	0	0
<b>Total</b>	<b>32</b>	<b>25</b>	<b>57</b>	<b>109</b>	<b>46</b>	<b>155</b>	<b>48</b>	<b>41</b>	<b>89</b>	<b>389</b>	<b>185</b>	<b>574</b>	<b>127</b>	<b>90</b>	<b>217</b>

Nota: La tabla 138 presenta la distribución del número de graduados por Sede universitaria y sexo según las instituciones de educación superior.

Tabla 139. Graduados por Sede y sexo – C4

IES	Matagalpa			RACCN			RACCS			Río San Juan		
	F	M	T	F	M	T	F	M	T	F	M	T
UNAN-León	0	0	0	0	0	0	0	0	0	0	0	0
UNAN-Managua	418	226	644	0	0	0	0	0	0	0	0	0
UNI	0	0	0	0	0	0	0	0	0	0	0	0
UNA	0	0	0	0	0	0	0	0	0	0	0	0
UNIAV	0	0	0	0	0	0	0	0	0	0	0	0
BICU	0	0	0	0	0	0	0	0	0	0	0	0
URACCAN	0	0	0	248	144	392	307	202	509	0	0	0
UNFLEP	0	0	0	0	0	0	0	0	0	0	0	0
UNP	0	0	0	0	0	0	0	0	0	0	0	0
UNM-RMA	21	29	50	0	0	0	0	0	0	10	9	19
UNPGGL	0	0	0	0	0	0	0	0	0	0	0	0
UDENIC	0	0	0	0	0	0	0	0	0	0	0	0
UA	0	0	0	0	0	0	0	0	0	0	0	0
UNICA	0	0	0	0	0	0	0	0	0	0	0	0
UAM	0	0	0	0	0	0	0	0	0	0	0	0
UCC	0	0	0	0	0	0	0	0	0	0	0	0
UNICIT	0	0	0	0	0	0	0	0	0	0	0	0
UCEM	0	0	0	0	0	0	0	0	0	0	0	0
UACH	0	0	0	0	0	0	0	0	0	0	0	0
ULAM	0	0	0	0	0	0	0	0	0	0	0	0
UdeM	0	0	0	0	0	0	0	0	0	0	0	0
UNIVALLE	0	0	0	0	0	0	0	0	0	0	0	0
UCN	0	0	0	0	0	0	0	0	0	0	0	0
UTM	0	0	0	0	0	0	0	0	0	0	0	0
UNIJJAR	0	0	0	0	0	0	0	0	0	0	0	0
UMO-JN	0	0	0	0	0	0	0	0	0	0	0	0
UAC	0	0	0	0	0	0	0	0	0	0	0	0
UML	0	0	0	0	0	0	0	0	0	0	0	0
UCYT	0	0	0	0	0	0	0	0	0	0	0	0
UNACAD	0	0	0	0	0	0	0	0	0	0	0	0
UCM	0	0	0	0	0	0	0	0	0	0	0	0
UNIDES	0	0	0	0	0	0	0	0	0	0	0	0
UNITEC	0	0	0	0	0	0	0	0	0	0	0	0
ULSA	0	0	0	0	0	0	0	0	0	0	0	0
LAAU	0	0	0	0	0	0	0	0	0	0	0	0
KEISER	0	0	0	0	0	0	0	0	0	0	0	0
UCSER	0	0	0	0	0	0	0	0	0	0	0	0
INEJ	0	0	0	0	0	0	0	0	0	0	0	0
IAEJ	0	0	0	0	0	0	0	0	0	0	0	0
ILCOMP	0	0	0	0	0	0	0	0	0	0	0	0
CETAE	0	0	0	0	0	0	0	0	0	0	0	0
ITV	0	0	0	0	0	0	0	0	0	0	0	0
UDO	0	0	0	0	0	0	0	0	0	0	0	0
UENIC-MLK	0	0	0	0	0	0	0	0	0	0	0	0
UCA	0	0	0	0	0	0	0	0	0	0	0	0
<b>Total</b>	<b>439</b>	<b>255</b>	<b>694</b>	<b>248</b>	<b>144</b>	<b>392</b>	<b>307</b>	<b>202</b>	<b>509</b>	<b>10</b>	<b>9</b>	<b>19</b>

Nota: La tabla 139 presenta la distribución del número de graduados por Sede universitaria y sexo según las instituciones de educación superior.



**Tabla 140. Graduados de nacionalidad con procedencia extranjera por Sede y sexo – C1**

IES	Nueva Segovia			Madriz			Estelí			Chinandega		
	F	M	T	F	M	T	F	M	T	F	M	T
UNAN-León	0	0	0	3	2	5	0	0	0	0	0	0
UNAN-Managua	0	0	0	0	0	0	5	1	6	0	0	0
UNI	0	0	0	0	0	0	0	0	0	0	0	0
UNA	0	0	0	0	0	0	0	0	0	0	0	0
UNIAV	0	0	0	0	0	0	0	0	0	0	0	0
BICU	0	0	0	0	0	0	0	0	0	0	0	0
URACCAN	0	0	0	0	0	0	0	0	0	0	0	0
UNFLEP	0	0	0	0	0	0	17	13	30	0	0	0
UNP	0	0	0	0	0	0	0	0	0	0	0	0
UNM-RMA	0	0	0	0	0	0	0	1	1	0	0	0
UNPGGL	0	0	0	0	0	0	0	0	0	0	0	0
UDENIC	0	0	0	0	0	0	0	0	0	0	0	0
UA	0	0	0	0	0	0	0	0	0	0	0	0
UNICA	0	0	0	0	0	0	0	0	0	0	0	0
UAM	0	0	0	0	0	0	0	0	0	0	0	0
UCC	0	0	0	0	0	0	0	0	0	0	0	0
UNICIT	0	0	0	0	0	0	0	0	0	0	0	0
UCEM	0	0	0	0	0	0	0	0	0	0	0	0
UACH	0	0	0	0	0	0	0	0	0	1	0	1
ULAM	0	0	0	0	0	0	0	0	0	0	0	0
UdeM	0	0	0	0	0	0	0	0	0	0	0	0
UNIVALLE	0	0	0	0	0	0	0	0	0	0	0	0
UCN	0	0	0	0	0	0	0	0	0	0	0	0
UTM	0	0	0	0	0	0	0	0	0	0	0	0
UNIJJAR	0	0	0	0	0	0	0	0	0	0	0	0
UMO-JN	0	0	0	0	0	0	0	0	0	0	0	0
UAC	0	0	0	0	0	0	0	0	0	0	0	0
UML	0	0	0	0	0	0	0	0	0	0	0	0
UCYT	0	0	0	0	0	0	0	0	0	0	0	0
UNACAD	0	0	0	0	0	0	0	0	0	0	0	0
UCM	0	0	0	0	0	0	0	0	0	0	0	0
UNIDES	0	0	0	0	0	0	0	0	0	0	0	0
UNITEC	0	0	0	0	0	0	0	0	0	0	0	0
ULSA	0	0	0	0	0	0	0	0	0	0	0	0
LAAU	0	0	0	0	0	0	0	0	0	0	0	0
KEISER	0	0	0	0	0	0	0	0	0	0	0	0
UCSER	0	0	0	0	0	0	0	0	0	0	0	0
INEJ	0	0	0	0	0	0	0	0	0	0	0	0
IAEJ	0	0	0	0	0	0	0	0	0	0	0	0
ILCOMP	0	0	0	0	0	0	0	0	0	0	0	0
CETAE	0	0	0	0	0	0	0	0	0	0	0	0
ITV	0	0	0	0	0	0	0	0	0	0	0	0
UDO	0	0	0	0	0	0	0	0	0	0	0	0
UENIC-MLK	0	0	0	0	0	0	0	0	0	0	0	0
UCA	0	0	0	0	0	0	0	0	0	0	0	0
Total	0	0	0	3	2	5	22	15	37	1	0	1

Nota: La tabla 140 presenta la distribución del número de graduados con nacionalidad extranjera por Sede universitaria y sexo según las instituciones de educación superior.

**Tabla 141. Graduados de nacionalidad con procedencia extranjera por Sede y sexo – C2**

IES	León			Managua			Masaya			Carazo		
	F	M	T	F	M	T	F	M	T	F	M	T
UNAN-León	2	1	3	0	0	0	0	0	0	0	0	0
UNAN-Managua	0	0	0	44	18	62	0	0	0	2	0	2
UNI	0	0	0	3	3	6	0	0	0	0	0	0
UNA	0	0	0	2	3	5	0	0	0	0	0	0
UNIAV	0	0	0	0	0	0	0	0	0	0	0	0
BICU	0	0	0	0	0	0	0	0	0	0	0	0
URACCAN	0	0	0	0	0	0	0	0	0	0	0	0
UNFLEP	0	0	0	0	0	0	0	0	0	0	0	0
UNP	0	0	0	0	0	0	0	0	0	0	0	0
UNM-RMA	0	0	0	0	2	2	0	0	0	0	0	0
UNPGGL	1	1	2	0	0	0	0	0	0	0	0	0
UDENIC	0	0	0	0	0	0	0	0	0	0	0	0
UA	0	0	0	0	0	0	0	0	0	0	0	0
UNICA	0	0	0	9	6	15	0	0	0	0	0	0
UAM	0	0	0	0	0	0	0	0	0	0	0	0
UCC	0	0	0	0	0	0	0	0	0	0	0	0
UNICIT	0	0	0	0	0	0	0	0	0	0	0	0
UCEM	0	0	0	0	0	0	0	0	0	0	0	0
UACH	0	0	0	0	0	0	0	0	0	0	0	0
ULAM	0	0	0	0	0	0	0	0	0	0	0	0
UdeM	0	0	0	0	2	2	0	0	0	0	0	0
UNIVALLE	0	0	0	0	0	0	0	0	0	0	0	0
UCN	0	0	0	0	0	0	0	0	0	0	0	0
UTM	0	0	0	0	0	0	0	0	0	0	0	0
UNIJJAR	0	0	0	0	0	0	0	0	0	0	0	0
UMO-JN	0	0	0	0	0	0	0	0	0	0	0	0
UAC	0	0	0	0	0	0	0	0	0	0	0	0
UML	0	0	0	0	0	0	0	0	0	0	0	0
UCYT	0	0	0	0	0	0	0	0	0	0	0	0
UNACAD	0	0	0	0	0	0	0	0	0	0	0	0
UCM	0	0	0	0	0	0	0	0	0	0	0	0
UNIDES	0	0	0	3	0	3	0	0	0	0	0	0
UNITEC	0	0	0	0	0	0	0	0	0	0	0	0
ULSA	0	0	0	0	0	0	0	0	0	0	0	0
LAAU	0	0	0	0	0	0	0	0	0	0	0	0
KEISER	0	0	0	0	0	0	0	0	0	0	0	0
UCSER	0	0	0	0	0	0	0	0	0	0	0	0
INEJ	0	0	0	0	0	0	0	0	0	0	0	0
IAEJ	0	0	0	0	0	0	0	0	0	0	0	0
ILCOMP	0	0	0	0	0	0	0	0	0	0	0	0
CETAE	0	0	0	0	0	0	0	0	0	0	0	0
ITV	0	0	0	0	0	0	0	0	0	0	0	0
UDO	0	0	0	0	0	0	0	0	0	0	0	0
UENIC-MLK	0	0	0	0	0	0	0	0	0	0	0	0
UCA	0	0	0	0	0	0	0	0	0	0	0	0
Total	3	2	5	61	34	95	0	0	0	2	0	2

Nota: La tabla 141 presenta la distribución del número de graduados con nacionalidad extranjera por Sede universitaria y sexo según las instituciones de educación superior.

**Tabla 142. Graduados de nacionalidad con procedencia extranjera por Sede y sexo – C3**

IES	Granada			Rivas			Boaco			Chontales		
	F	M	T	F	M	T	F	M	T	F	M	T
UNAN-León	0	0	0	0	0	0	0	0	0	0	0	0
UNAN-Managua	0	0	0	0	0	0	0	0	0	2	0	2
UNI	0	0	0	0	0	0	0	0	0	0	0	0
UNA	0	0	0	0	0	0	0	0	0	0	0	0
UNIAV	0	0	0	2	5	7	0	0	0	0	0	0
BICU	0	0	0	0	0	0	0	0	0	0	0	0
URACCAN	0	0	0	0	0	0	0	0	0	0	0	0
UNFLEP	0	0	0	0	0	0	0	0	0	0	0	0
UNP	0	0	0	0	0	0	0	0	0	0	0	0
UNM-RMA	0	0	0	1	2	3	0	0	0	0	0	0
UNPGGL	0	0	0	0	0	0	0	0	0	0	0	0
UDENIC	0	0	0	0	0	0	0	0	0	0	0	0
UA	0	0	0	0	0	0	0	0	0	0	0	0
UNICA	0	0	0	0	0	0	0	0	0	0	0	0
UAM	0	0	0	0	0	0	0	0	0	0	0	0
UCC	0	0	0	0	0	0	0	0	0	0	0	0
UNICIT	0	0	0	0	0	0	0	0	0	0	0	0
UCEM	0	0	0	0	0	0	0	0	0	0	0	0
UACH	0	0	0	0	0	0	0	0	0	0	0	0
ULAM	0	0	0	0	0	0	0	0	0	0	0	0
UdeM	0	0	0	0	0	0	0	0	0	0	0	0
UNIVALLE	0	0	0	0	0	0	0	0	0	0	0	0
UCN	0	0	0	0	0	0	0	0	0	0	0	0
UTM	0	0	0	0	0	0	0	0	0	0	0	0
UNIJJAR	0	0	0	0	0	0	0	0	0	0	0	0
UMO-JN	0	0	0	0	0	0	0	0	0	0	0	0
UAC	0	0	0	0	0	0	0	0	0	0	0	0
UML	0	0	0	0	0	0	0	0	0	0	0	0
UCYT	0	0	0	0	0	0	0	0	0	0	0	0
UNACAD	0	0	0	0	0	0	0	0	0	0	0	0
UCM	0	0	0	0	0	0	0	0	0	0	0	0
UNIDES	0	0	0	0	0	0	0	0	0	0	0	0
UNITEC	0	0	0	0	0	0	0	0	0	0	0	0
ULSA	0	0	0	0	0	0	0	0	0	0	0	0
LAAU	0	0	0	0	0	0	0	0	0	0	0	0
KEISER	0	0	0	0	0	0	0	0	0	0	0	0
UCSER	0	0	0	0	0	0	0	0	0	0	0	0
INEJ	0	0	0	0	0	0	0	0	0	0	0	0
IAEJ	0	0	0	0	0	0	0	0	0	0	0	0
ILCOMP	0	0	0	0	0	0	0	0	0	0	0	0
CETAE	0	0	0	0	0	0	0	0	0	0	0	0
ITV	0	0	0	0	0	0	0	0	0	0	0	0
UDO	0	0	0	0	0	0	0	0	0	0	0	0
UENIC-MLK	0	0	0	0	0	0	0	0	0	0	0	0
UCA	0	0	0	0	0	0	0	0	0	0	0	0
Total	0	0	0	3	7	10	0	0	0	2	0	2

Nota: La tabla 142 presenta la distribución del número de graduados con nacionalidad extranjera por Sede universitaria y sexo según las instituciones de educación superior.

Tabla 143. Graduados de nacionalidad con procedencia extranjera por Sede y sexo – C4

IES	Jinotega			Matagalpa			RACCN			RACCS			Total		
	F	M	T	F	M	T	F	M	T	F	M	T	F	M	T
UNAN-León	0	0	0	0	0	0	0	0	0	0	0	0	5	3	8
UNAN-Managua	0	0	0	1	0	1	0	0	0	0	0	0	54	19	73
UNI	0	0	0	0	0	0	0	0	0	0	0	0	3	3	6
UNA	0	0	0	0	0	0	0	0	0	0	0	0	2	3	5
UNIAV	0	0	0	0	0	0	0	0	0	0	0	0	2	5	7
BICU	0	0	0	0	0	0	0	0	0	0	0	0	0	0	0
URACCAN	0	0	0	0	0	0	3	4	7	1	0	1	4	4	8
UNFLEP	0	0	0	0	0	0	0	0	0	0	0	0	17	13	30
UNP	0	0	0	0	0	0	0	0	0	0	0	0	0	0	0
UNM-RMA	0	0	0	0	0	0	0	0	0	0	0	0	1	5	6
UNPGGL	0	0	0	0	0	0	0	0	0	0	0	0	1	1	2
UDENIC	0	0	0	0	0	0	0	0	0	0	0	0	0	0	0
UA	0	0	0	0	0	0	0	0	0	0	0	0	0	0	0
UNICA	0	0	0	0	0	0	0	0	0	0	0	0	9	6	15
UAM	0	0	0	0	0	0	0	0	0	0	0	0	0	0	0
UCC	0	0	0	0	0	0	0	0	0	0	0	0	0	0	0
UNICIT	0	0	0	0	0	0	0	0	0	0	0	0	0	0	0
UCEM	0	0	0	0	0	0	0	0	0	0	0	0	0	0	0
UACH	0	0	0	0	0	0	0	0	0	0	0	0	1	0	1
ULAM	0	0	0	0	0	0	0	0	0	0	0	0	0	0	0
UdeM	0	0	0	0	0	0	0	0	0	0	0	0	0	2	2
UNIVALLE	0	0	0	0	0	0	0	0	0	0	0	0	0	0	0
UCN	0	0	0	0	0	0	0	0	0	0	0	0	0	0	0
UTM	0	0	0	0	0	0	0	0	0	0	0	0	0	0	0
UNIJJAR	0	0	0	0	0	0	0	0	0	0	0	0	0	0	0
UMO-JN	0	0	0	0	0	0	0	0	0	0	0	0	0	0	0
UAC	0	0	0	0	0	0	0	0	0	0	0	0	0	0	0
UML	0	0	0	0	0	0	0	0	0	0	0	0	0	0	0
UCYT	0	0	0	0	0	0	0	0	0	0	0	0	0	0	0
UNACAD	0	0	0	0	0	0	0	0	0	0	0	0	0	0	0
UCM	0	0	0	0	0	0	0	0	0	0	0	0	0	0	0
UNIDES	0	0	0	0	0	0	0	0	0	0	0	0	3	0	3
UNITEC	0	0	0	0	0	0	0	0	0	0	0	0	0	0	0
ULSA	0	0	0	0	0	0	0	0	0	0	0	0	0	0	0
LAAU	0	0	0	0	0	0	0	0	0	0	0	0	0	0	0
KEISER	0	0	0	0	0	0	0	0	0	0	0	0	0	0	0
UCSER	0	0	0	0	0	0	0	0	0	0	0	0	0	0	0
INEJ	0	0	0	0	0	0	0	0	0	0	0	0	0	0	0
IAEJ	0	0	0	0	0	0	0	0	0	0	0	0	0	0	0
ILCOMP	0	0	0	0	0	0	0	0	0	0	0	0	0	0	0
CETAE	0	0	0	0	0	0	0	0	0	0	0	0	0	0	0
ITV	0	0	0	0	0	0	0	0	0	0	0	0	0	0	0
UDO	0	0	0	0	0	0	0	0	0	0	0	0	0	0	0
UENIC-MLK	0	0	0	0	0	0	0	0	0	0	0	0	0	0	0
UCA	0	0	0	0	0	0	0	0	0	0	0	0	0	0	0
Total	0	0	0	1	0	1	3	4	7	1	0	1	102	64	166

Nota: La tabla 143 presenta la distribución del número de graduados con nacionalidad extranjera por Sede universitaria y sexo según las instituciones de educación superior.

**Tabla 144. Graduados por área del conocimiento y nivel académico – C1**

IES	Educación				Artes y humanidades				Ciencias sociales, periodismo e información			
	Pregrado	Grado	Posgrado	Total	Pregrado	Grado	Posgrado	Total	Pregrado	Grado	Posgrado	Total
UNAN-León	0	111	0	111	0	14	0	14	0	100	0	100
UNAN-Managua	886	893	103	1882	6	62	6	74	0	258	34	292
UNI	0	0	0	0	0	0	0	0	0	10	0	10
UNA	0	1	0	1	0	0	0	0	0	0	0	0
UNIAV	0	0	20	20	0	0	0	0	0	0	0	0
BICU	0	0	0	0	0	0	0	0	0	0	0	0
URACCAN	231	166	16	413	0	0	0	0	0	67	0	67
UNFLEP	0	0	2	2	3	3	0	6	0	0	0	0
UNP	0	0	0	0	0	0	0	0	0	0	0	0
UNM-RMA	33	139	0	172	0	24	0	24	0	35	0	35
UNPGGL	0	0	0	0	0	14	0	14	0	3	0	3
UDENIC	0	0	0	0	0	0	0	0	0	0	0	0
UA	0	0	0	0	0	0	0	0	0	0	0	0
UNICA	0	56	13	69	0	19	0	19	0	48	0	48
UAM	0	0	0	0	0	0	0	0	0	1	0	1
UCC	0	0	0	0	0	0	0	0	0	0	0	0
UNICIT	0	0	0	0	0	0	0	0	0	0	0	0
UCEM	0	0	0	0	0	0	0	0	0	0	0	0
UACH	0	0	0	0	0	0	0	0	0	13	0	13
ULAM	0	0	0	0	0	0	0	0	0	0	0	0
UdeM	0	0	0	0	0	0	0	0	0	26	0	26
UNIVALLE	0	0	0	0	0	3	0	3	0	0	0	0
UCN	0	0	0	0	0	0	0	0	0	0	0	0
UTM	0	0	0	0	0	0	0	0	0	0	0	0
UNIJJAR	0	0	0	0	0	0	0	0	0	0	0	0
UMO-JN	0	0	0	0	0	0	0	0	0	0	0	0
UAC	0	0	0	0	0	0	0	0	0	0	0	0
UML	0	0	0	0	0	0	0	0	0	0	0	0
UCYT	0	0	0	0	0	0	0	0	0	0	0	0
UNACAD	0	0	0	0	0	0	0	0	0	0	0	0
UCM	0	0	0	0	0	0	0	0	0	0	0	0
UNIDES	0	0	0	0	0	0	0	0	0	0	0	0
UNITEC	0	0	0	0	0	0	0	0	0	0	0	0
ULSA	0	0	0	0	0	0	0	0	0	0	0	0
LAAU	0	0	0	0	0	0	0	0	0	0	0	0
KEISER	0	0	0	0	0	0	0	0	0	0	0	0
UCSER	0	0	0	0	0	0	0	0	0	0	0	0
INEJ	0	0	0	0	0	0	0	0	0	0	0	0
IAEJ	0	0	0	0	0	0	0	0	0	0	0	0
ILCOMP	0	0	0	0	0	0	0	0	0	0	0	0
CETAE	0	0	0	0	0	0	0	0	0	0	0	0
ITV	0	0	0	0	0	0	0	0	0	0	0	0
UDO	0	0	0	0	0	0	0	0	0	0	0	0
UENIC-MLK	0	14	0	14	0	0	0	0	0	1	0	1
UCA	0	0	0	0	0	0	0	0	0	0	0	0
<b>Total</b>	<b>1150</b>	<b>1380</b>	<b>154</b>	<b>2684</b>	<b>9</b>	<b>139</b>	<b>6</b>	<b>154</b>	<b>0</b>	<b>562</b>	<b>34</b>	<b>596</b>

Nota: La tabla 144 presenta la distribución del número de graduados por área del conocimiento y nivel académico según las instituciones de educación superior.

**Tabla 145. Graduados por área del conocimiento y nivel académico – C2**

IES	Administración de empresas y derecho				Ciencias naturales, matemáticas y estadística				Tecnología de la información y la comunicación			
	Pregrado	Grado	Posgrado	Total	Pregrado	Grado	Posgrado	Total	Pregrado	Grado	Posgrado	Total
UNAN-León	0	391	0	391	0	67	0	67	1	65	0	66
UNAN-Managua	0	857	220	1077	1	138	19	158	0	92	6	98
UNI	0	0	0	0	0	22	0	22	0	39	0	39
UNA	0	4	2	6	0	0	1	1	0	2	0	2
UNIAV	0	0	0	0	0	0	0	0	0	0	0	0
BICU	0	0	0	0	0	0	0	0	0	0	0	0
URACCAN	0	107	1	108	0	0	0	0	37	34	0	71
UNFLEP	0	12	0	12	0	0	0	0	0	0	0	0
UNP	0	0	0	0	0	0	0	0	0	0	0	0
UNM-RMA	0	412	0	412	0	0	0	0	0	22	0	22
UNPGGL	0	64	0	64	0	0	0	0	0	9	0	9
UDENIC	0	0	0	0	0	0	0	0	0	0	0	0
UA	0	0	0	0	0	0	0	0	0	0	0	0
UNICA	0	89	18	107	0	0	0	0	0	0	0	0
UAM	0	3	0	3	0	0	0	0	0	0	0	0
UCC	0	0	0	0	0	0	0	0	0	0	0	0
UNICIT	0	0	0	0	0	0	0	0	0	0	0	0
UCEM	0	0	0	0	0	0	0	0	0	0	0	0
UACH	0	12	0	12	0	0	0	0	0	3	0	3
ULAM	0	0	0	0	0	0	0	0	0	0	0	0
UdeM	0	106	0	106	0	0	0	0	0	27	0	27
UNIVALLE	0	36	0	36	0	0	0	0	0	0	0	0
UCN	0	1	0	1	0	0	0	0	0	0	0	0
UTM	0	0	0	0	0	0	0	0	0	0	0	0
UNIJJAR	0	0	0	0	0	0	0	0	0	0	0	0
UMO-JN	0	0	0	0	0	0	0	0	0	0	0	0
UAC	0	0	0	0	0	0	0	0	0	0	0	0
UML	0	0	0	0	0	0	0	0	0	0	0	0
UCYT	0	0	0	0	0	0	0	0	0	0	0	0
UNACAD	0	1	0	1	0	0	0	0	0	0	0	0
UCM	0	0	0	0	0	0	0	0	0	0	0	0
UNIDES	0	0	0	0	0	0	0	0	0	0	0	0
UNITEC	0	31	0	31	0	0	0	0	0	8	0	8
ULSA	0	0	0	0	0	0	0	0	0	0	0	0
LAAU	0	0	0	0	0	0	0	0	0	0	0	0
KEISER	0	0	0	0	0	0	0	0	0	0	0	0
UCSER	0	0	0	0	0	0	0	0	0	0	0	0
INEJ	0	0	0	0	0	0	0	0	0	0	0	0
IAEJ	0	0	0	0	0	0	0	0	0	0	0	0
ILCOMP	0	0	0	0	0	0	0	0	0	0	0	0
CETAE	0	0	0	0	0	0	0	0	0	0	0	0
ITV	22	0	0	22	0	0	0	0	0	0	0	0
UDO	0	0	0	0	0	0	0	0	0	0	0	0
UENIC-MLK	0	2	0	2	0	1	0	1	0	0	0	0
UCA	0	0	0	0	0	0	0	0	0	0	0	0
<b>Total</b>	<b>22</b>	<b>2128</b>	<b>241</b>	<b>2391</b>	<b>1</b>	<b>228</b>	<b>20</b>	<b>249</b>	<b>38</b>	<b>301</b>	<b>6</b>	<b>345</b>

Nota: La tabla 145 presenta la distribución del número de graduados por área del conocimiento y nivel académico según las instituciones de educación superior.

**Tabla 146. Graduados por área del conocimiento y nivel académico – C3**

IES	Ingeniería, industria y construcción				Agricultura, silvicultura, pesca y veterinaria			
	Pregrado	Grado	Posgrado	Total	Pregrado	Grado	Posgrado	Total
UNAN-León	6	29	0	35	16	85	0	101
UNAN-Managua	13	210	1	224	7	39	2	48
UNI	0	260	0	260	0	15	0	15
UNA	0	30	0	30	0	304	14	318
UNIAV	0	0	0	0	0	0	0	0
BICU	0	0	0	0	0	0	0	0
URACCAN	0	28	0	28	0	75	0	75
UNFLEP	0	19	0	19	0	71	2	73
UNP	0	0	0	0	0	0	0	0
UNM-RMA	0	139	0	139	0	108	0	108
UNPGGL	0	37	0	37	0	20	0	20
UDENIC	0	0	0	0	0	0	0	0
UA	0	0	0	0	0	0	0	0
UNICA	0	17	0	17	0	0	0	0
UAM	0	1	0	1	0	0	0	0
UCC	0	0	0	0	0	0	0	0
UNICIT	0	0	0	0	0	0	0	0
UCEM	0	0	0	0	0	0	0	0
UACH	0	4	0	4	0	1	0	1
ULAM	0	0	0	0	0	0	0	0
UdeM	0	33	0	33	0	0	0	0
UNIVALLE	0	0	0	0	0	0	0	0
UCN	0	0	0	0	0	0	0	0
UTM	0	0	0	0	0	0	0	0
UNIJJAR	0	0	0	0	0	0	0	0
UMO-JN	0	0	0	0	0	0	0	0
UAC	0	0	0	0	0	0	0	0
UML	0	0	0	0	0	0	0	0
UCYT	0	0	0	0	0	0	0	0
UNACAD	0	0	0	0	0	0	0	0
UCM	0	0	0	0	0	0	0	0
UNIDES	0	0	0	0	0	2	0	2
UNITEC	0	17	0	17	0	0	0	0
ULSA	0	0	0	0	0	0	0	0
LAAU	0	0	0	0	0	0	0	0
KEISER	0	0	0	0	0	0	0	0
UCSER	0	0	0	0	0	0	0	0
INEJ	0	0	0	0	0	0	0	0
IAEJ	0	0	0	0	0	0	0	0
ILCOMP	0	0	0	0	0	0	0	0
CETAE	0	0	0	0	0	0	0	0
ITV	48	0	0	48	0	0	0	0
UDO	0	0	0	0	0	0	0	0
UENIC-MLK	0	0	0	0	0	0	0	0
UCA	0	0	0	0	0	0	0	0
<b>Total</b>	<b>67</b>	<b>824</b>	<b>1</b>	<b>892</b>	<b>23</b>	<b>720</b>	<b>18</b>	<b>761</b>

Nota: La tabla 146 presenta la distribución del número de graduados por área del conocimiento y nivel académico según las instituciones de educación superior.

Tabla 147. Graduados por área del conocimiento y nivel académico – C4

IES	Salud y bienestar				Servicios			
	Pregrado	Grado	Posgrado	Total	Pregrado	Grado	Posgrado	Total
UNAN-León	61	345	0	406	0	16	0	16
UNAN-Managua	30	647	323	1000	0	71	0	71
UNI	0	0	0	0	0	0	0	0
UNA	0	0	1	1	0	7	0	7
UNIAV	0	0	0	0	0	0	0	0
BICU	0	0	0	0	0	0	0	0
URACCAN	67	67	0	134	5	0	0	5
UNFLEP	0	118	0	118	0	0	0	0
UNP	0	0	0	0	0	0	0	0
UNM-RMA	0	33	0	33	0	18	0	18
UNPGGL	0	0	0	0	0	0	0	0
UDENIC	21	11	3	35	0	0	0	0
UA	0	0	0	0	0	0	0	0
UNICA	0	169	0	169	0	0	0	0
UAM	0	0	0	0	0	0	0	0
UCC	0	0	0	0	0	0	0	0
UNICIT	0	0	0	0	0	0	0	0
UCEM	0	0	0	0	0	0	0	0
UACH	0	0	0	0	0	2	0	2
ULAM	0	0	0	0	0	0	0	0
UdeM	0	0	0	0	0	13	0	13
UNIVALLE	0	0	0	0	0	0	0	0
UCN	0	0	0	0	0	0	0	0
UTM	0	0	0	0	0	0	0	0
UNIJJAR	0	0	0	0	0	0	0	0
UMO-JN	0	0	0	0	0	0	0	0
UAC	0	0	0	0	0	0	0	0
UML	0	0	0	0	0	0	0	0
UCYT	0	0	0	0	0	0	0	0
UNACAD	0	0	0	0	0	0	0	0
UCM	0	0	0	0	0	0	0	0
UNIDES	0	38	0	38	0	0	0	0
UNITEC	0	0	0	0	0	3	0	3
ULSA	0	0	0	0	0	0	0	0
LAAU	0	0	0	0	0	0	0	0
KEISER	0	0	0	0	0	0	0	0
UCSER	0	0	0	0	0	0	0	0
INEJ	0	0	0	0	0	0	0	0
IAEJ	0	0	0	0	0	0	0	0
ILCOMP	0	0	0	0	0	0	0	0
CETAE	0	0	0	0	0	0	0	0
ITV	0	0	0	0	0	0	0	0
UDO	0	0	0	0	0	0	0	0
UENIC-MLK	0	4	0	4	0	0	0	0
UCA	0	0	0	0	0	0	0	0
<b>Total</b>	<b>179</b>	<b>1432</b>	<b>327</b>	<b>1938</b>	<b>5</b>	<b>130</b>	<b>0</b>	<b>135</b>

Nota: La tabla 147 presenta la distribución del número de graduados por área del conocimiento y nivel académico según las instituciones de educación superior.



Tabla 148. Graduados por grupos de edades y sexo – C1

IES	15 - 19			20 - 24			25 - 29			30 - 34		
	F	M	T	F	M	T	F	M	T	F	M	T
UNAN-León	0	0	0	177	105	282	543	288	831	57	35	92
UNAN-Managua	3	0	3	1250	602	1852	890	499	1389	487	291	778
UNI	0	0	0	81	118	199	31	56	87	8	26	34
UNA	0	0	0	31	26	57	67	109	176	22	34	56
UNIAV	0	0	0	0	0	0	1	0	1	4	0	4
BICU	0	0	0	0	0	0	0	0	0	0	0	0
URACCAN	1	1	2	165	88	253	175	97	272	104	68	172
UNFLEP	0	0	0	58	37	95	66	39	105	9	2	11
UNP	0	0	0	0	0	0	0	0	0	0	0	0
UNM-RMA	0	0	0	126	66	192	154	118	272	116	83	199
UNPGGL	1	0	1	64	44	108	10	13	23	4	4	8
UDENIC	1	2	3	9	0	9	13	2	15	4	0	4
UA	0	0	0	0	0	0	0	0	0	0	0	0
UNICA	0	0	0	113	53	166	86	65	151	26	6	32
UAM	0	0	0	2	1	3	0	2	2	0	0	0
UCC	0	0	0	0	0	0	0	0	0	0	0	0
UNICIT	0	0	0	0	0	0	0	0	0	0	0	0
UCEM	0	0	0	0	0	0	0	0	0	0	0	0
UACH	1	2	3	11	4	15	5	0	5	6	2	8
ULAM	0	0	0	0	0	0	0	0	0	0	0	0
UdeM	0	0	0	41	33	74	33	21	54	18	19	37
UNIVALLE	0	0	0	18	5	23	4	4	8	1	3	4
UCN	0	0	0	0	0	0	0	0	0	0	0	0
UTM	0	0	0	0	0	0	0	0	0	0	0	0
UNIJJAR	0	0	0	0	0	0	0	0	0	0	0	0
UMO-JN	0	0	0	0	0	0	0	0	0	0	0	0
UAC	0	0	0	0	0	0	0	0	0	0	0	0
UML	0	0	0	0	0	0	0	0	0	0	0	0
UCYT	0	0	0	0	0	0	0	0	0	0	0	0
UNACAD	0	0	0	0	0	0	1	0	1	0	0	0
UCM	0	0	0	0	0	0	0	0	0	0	0	0
UNIDES	0	0	0	10	7	17	13	7	20	2	0	2
UNITEC	0	0	0	12	12	24	6	8	14	1	7	8
ULSA	0	0	0	0	0	0	0	0	0	0	0	0
LAAU	0	0	0	0	0	0	0	0	0	0	0	0
KEISER	0	0	0	0	0	0	0	0	0	0	0	0
UCSER	0	0	0	0	0	0	0	0	0	0	0	0
INEJ	0	0	0	0	0	0	0	0	0	0	0	0
IAEJ	0	0	0	0	0	0	0	0	0	0	0	0
ILCOMP	0	0	0	0	0	0	0	0	0	0	0	0
CETAE	0	0	0	0	0	0	0	0	0	0	0	0
ITV	8	11	19	25	21	46	4	1	5	0	0	0
UDO	0	0	0	0	0	0	0	0	0	0	0	0
UENIC-MLK	0	0	0	5	3	8	4	2	6	3	2	5
UCA	0	0	0	0	0	0	0	0	0	0	0	0
<b>Total</b>	<b>15</b>	<b>16</b>	<b>31</b>	<b>2198</b>	<b>1225</b>	<b>3423</b>	<b>2106</b>	<b>1331</b>	<b>3437</b>	<b>872</b>	<b>582</b>	<b>1454</b>

Nota: La tabla 148 presenta la distribución del número de graduados por grupos de edades y sexo en las instituciones de educación superior.

Tabla 149. Graduados por grupos de edades y sexo – C2

IES	35 - 39			40 - 44			45 - 49			50 - 54		
	F	M	T	F	M	T	F	M	T	F	M	T
UNAN-León	31	15	46	16	15	31	6	7	13	4	2	6
UNAN-Managua	266	125	391	156	84	240	95	51	146	51	20	71
UNI	3	11	14	2	6	8	0	1	1	0	2	2
UNA	9	19	28	6	12	18	7	4	11	0	8	8
UNIAV	1	4	5	0	1	1	1	1	2	2	3	5
BICU	0	0	0	0	0	0	0	0	0	0	0	0
URACCAN	56	47	103	27	18	45	12	18	30	7	6	13
UNFLEP	5	2	7	3	4	7	2	0	2	1	2	3
UNP	0	0	0	0	0	0	0	0	0	0	0	0
UNM-RMA	74	51	125	52	30	82	23	17	40	10	18	28
UNPGGL	2	0	2	2	2	4	1	0	1	0	0	0
UDENIC	2	1	3	1	0	1	0	0	0	0	0	0
UA	0	0	0	0	0	0	0	0	0	0	0	0
UNICA	22	11	33	16	7	23	7	3	10	6	2	8
UAM	0	0	0	0	0	0	0	0	0	0	0	0
UCC	0	0	0	0	0	0	0	0	0	0	0	0
UNICIT	0	0	0	0	0	0	0	0	0	0	0	0
UCEM	0	0	0	0	0	0	0	0	0	0	0	0
UACH	1	0	1	0	1	1	1	1	2	0	0	0
ULAM	0	0	0	0	0	0	0	0	0	0	0	0
UdeM	14	11	25	6	7	13	1	1	2	0	0	0
UNIVALLE	1	0	1	1	0	1	0	0	0	2	0	2
UCN	0	0	0	0	0	0	1	0	1	0	0	0
UTM	0	0	0	0	0	0	0	0	0	0	0	0
UNIJJAR	0	0	0	0	0	0	0	0	0	0	0	0
UMO-JN	0	0	0	0	0	0	0	0	0	0	0	0
UAC	0	0	0	0	0	0	0	0	0	0	0	0
UML	0	0	0	0	0	0	0	0	0	0	0	0
UCYT	0	0	0	0	0	0	0	0	0	0	0	0
UNACAD	0	0	0	0	0	0	0	0	0	0	0	0
UCM	0	0	0	0	0	0	0	0	0	0	0	0
UNIDES	0	1	1	0	0	0	0	0	0	0	0	0
UNITEC	2	4	6	2	0	2	0	2	2	0	1	1
ULSA	0	0	0	0	0	0	0	0	0	0	0	0
LAAU	0	0	0	0	0	0	0	0	0	0	0	0
KEISER	0	0	0	0	0	0	0	0	0	0	0	0
UCSER	0	0	0	0	0	0	0	0	0	0	0	0
INEJ	0	0	0	0	0	0	0	0	0	0	0	0
IAEJ	0	0	0	0	0	0	0	0	0	0	0	0
ILCOMP	0	0	0	0	0	0	0	0	0	0	0	0
CETAE	0	0	0	0	0	0	0	0	0	0	0	0
ITV	0	0	0	0	0	0	0	0	0	0	0	0
UDO	0	0	0	0	0	0	0	0	0	0	0	0
UENIC-MLK	2	0	2	0	0	0	0	1	1	0	0	0
UCA	0	0	0	0	0	0	0	0	0	0	0	0
<b>Total</b>	<b>491</b>	<b>302</b>	<b>793</b>	<b>290</b>	<b>187</b>	<b>477</b>	<b>157</b>	<b>107</b>	<b>264</b>	<b>83</b>	<b>64</b>	<b>147</b>

Nota: La tabla 149 presenta la distribución del número de graduados por grupos de edades y sexo en las instituciones de educación superior.

Tabla 150. Graduados por grupos de edades y sexo – C3

IES	55 - 59			60 - 64			65 - 69			70+		
	F	M	T	F	M	T	F	M	T	F	M	T
UNAN-León	2	3	5	0	1	1	0	0	0	0	0	0
UNAN-Managua	27	13	40	8	0	8	4	1	5	1	0	1
UNI	0	1	1	0	0	0	0	0	0	0	0	0
UNA	2	3	5	0	3	3	0	3	3	0	1	1
UNIAV	1	0	1	0	0	0	1	0	1	0	0	0
BICU	0	0	0	0	0	0	0	0	0	0	0	0
URACCAN	7	3	10	1	0	1	0	0	0	0	0	0
UNFLEP	0	0	0	0	0	0	0	0	0	0	0	0
UNP	0	0	0	0	0	0	0	0	0	0	0	0
UNM-RMA	11	5	16	3	1	4	1	0	1	0	4	4
UNPGGL	0	0	0	0	0	0	0	0	0	0	0	0
UDENIC	0	0	0	0	0	0	0	0	0	0	0	0
UA	0	0	0	0	0	0	0	0	0	0	0	0
UNICA	4	1	5	1	0	1	0	0	0	0	0	0
UAM	0	0	0	0	0	0	0	0	0	0	0	0
UCC	0	0	0	0	0	0	0	0	0	0	0	0
UNICIT	0	0	0	0	0	0	0	0	0	0	0	0
UCEM	0	0	0	0	0	0	0	0	0	0	0	0
UACH	0	0	0	0	0	0	0	0	0	0	0	0
ULAM	0	0	0	0	0	0	0	0	0	0	0	0
UdeM	0	0	0	0	0	0	0	0	0	0	0	0
UNIVALLE	0	0	0	0	0	0	0	0	0	0	0	0
UCN	0	0	0	0	0	0	0	0	0	0	0	0
UTM	0	0	0	0	0	0	0	0	0	0	0	0
UNIJJAR	0	0	0	0	0	0	0	0	0	0	0	0
UMO-JN	0	0	0	0	0	0	0	0	0	0	0	0
UAC	0	0	0	0	0	0	0	0	0	0	0	0
UML	0	0	0	0	0	0	0	0	0	0	0	0
UCYT	0	0	0	0	0	0	0	0	0	0	0	0
UNACAD	0	0	0	0	0	0	0	0	0	0	0	0
UCM	0	0	0	0	0	0	0	0	0	0	0	0
UNIDES	0	0	0	0	0	0	0	0	0	0	0	0
UNITEC	1	0	1	1	0	1	0	0	0	0	0	0
ULSA	0	0	0	0	0	0	0	0	0	0	0	0
LAAU	0	0	0	0	0	0	0	0	0	0	0	0
KEISER	0	0	0	0	0	0	0	0	0	0	0	0
UCSER	0	0	0	0	0	0	0	0	0	0	0	0
INEJ	0	0	0	0	0	0	0	0	0	0	0	0
IAEJ	0	0	0	0	0	0	0	0	0	0	0	0
ILCOMP	0	0	0	0	0	0	0	0	0	0	0	0
CETAE	0	0	0	0	0	0	0	0	0	0	0	0
ITV	0	0	0	0	0	0	0	0	0	0	0	0
UDO	0	0	0	0	0	0	0	0	0	0	0	0
UENIC-MLK	0	0	0	0	0	0	0	0	0	0	0	0
UCA	0	0	0	0	0	0	0	0	0	0	0	0
<b>Total</b>	<b>55</b>	<b>29</b>	<b>84</b>	<b>14</b>	<b>5</b>	<b>19</b>	<b>6</b>	<b>4</b>	<b>10</b>	<b>1</b>	<b>5</b>	<b>6</b>

Nota: La tabla 150 presenta la distribución del número de graduados por grupos de edades y sexo en las instituciones de educación superior.

Tabla 151. Graduados por grupos étnicos y sexo – C1

IES	Mestizo			Chorotega			Originarios del Pacífico, Centro y Norte						Matagalpa		
	F	M	T	F	M	T	Nahoa			Xiu			F	M	T
UNAN-León	809	456	1265	9	1	10	0	1	2	10	3	13	1	0	1
UNAN-Managua	3230	1675	4905	2	4	6	1	0	1	0	0	0	5	4	9
UNI	0	0	0	0	0	0	0	0	0	0	0	0	0	0	0
UNA	143	215	358	0	0	0	0	0	0	1	0	1	0	0	0
UNIAV	11	9	20	0	0	0	0	0	0	0	0	0	0	0	0
BICU	0	0	0	0	0	0	0	0	0	0	0	0	0	0	0
URACCAN	400	268	668	0	0	0	0	0	0	0	0	0	0	0	0
UNFLEP	144	85	229	0	0	0	0	0	0	0	0	0	0	0	0
UNP	0	0	0	0	0	0	0	0	0	0	0	0	0	0	0
UNM-RMA	569	394	963	0	0	0	0	0	0	0	0	0	0	0	0
UNPGGL	84	63	147	0	0	0	0	0	0	0	0	0	0	0	0
UDENIC	29	5	34	0	0	0	0	0	0	0	0	0	0	0	0
UA	0	0	0	0	0	0	0	0	0	0	0	0	0	0	0
UNICA	246	134	380	25	7	32	4	2	6	0	0	0	3	0	3
UAM	0	0	0	0	0	0	0	0	0	0	0	0	0	0	0
UCC	0	0	0	0	0	0	0	0	0	0	0	0	0	0	0
UNICIT	0	0	0	0	0	0	0	0	0	0	0	0	0	0	0
UCEM	0	0	0	0	0	0	0	0	0	0	0	0	0	0	0
UACH	25	9	34	0	1	1	0	0	0	0	0	0	0	0	0
ULAM	0	0	0	0	0	0	0	0	0	0	0	0	0	0	0
UdeM	112	91	203	0	0	0	0	0	0	0	0	0	0	0	0
UNIVALLE	0	0	0	0	0	0	0	0	0	0	0	0	0	0	0
UCN	0	0	0	0	0	0	0	0	0	0	0	0	0	0	0
UTM	0	0	0	0	0	0	0	0	0	0	0	0	0	0	0
UNIJJAR	0	0	0	0	0	0	0	0	0	0	0	0	0	0	0
UMO-JN	0	0	0	0	0	0	0	0	0	0	0	0	0	0	0
UAC	0	0	0	0	0	0	0	0	0	0	0	0	0	0	0
UML	0	0	0	0	0	0	0	0	0	0	0	0	0	0	0
UCYT	0	0	0	0	0	0	0	0	0	0	0	0	0	0	0
UNACAD	1	0	1	0	0	0	0	0	0	0	0	0	0	0	0
UCM	0	0	0	0	0	0	0	0	0	0	0	0	0	0	0
UNIDES	25	15	40	0	0	0	0	0	0	0	0	0	0	0	0
UNITEC	25	34	59	0	0	0	0	0	0	0	0	0	0	0	0
ULSA	0	0	0	0	0	0	0	0	0	0	0	0	0	0	0
LAAU	0	0	0	0	0	0	0	0	0	0	0	0	0	0	0
KEISER	0	0	0	0	0	0	0	0	0	0	0	0	0	0	0
UCSER	0	0	0	0	0	0	0	0	0	0	0	0	0	0	0
INEJ	0	0	0	0	0	0	0	0	0	0	0	0	0	0	0
IAEJ	0	0	0	0	0	0	0	0	0	0	0	0	0	0	0
ILCOMP	0	0	0	0	0	0	0	0	0	0	0	0	0	0	0
CETAE	0	0	0	0	0	0	0	0	0	0	0	0	0	0	0
ITV	37	33	70	0	0	0	0	0	0	0	0	0	0	0	0
UDO	0	0	0	0	0	0	0	0	0	0	0	0	0	0	0
UENIC-MLK	14	8	22	0	0	0	0	0	0	0	0	0	0	0	0
UCA	0	0	0	0	0	0	0	0	0	0	0	0	0	0	0
Total	5904	3494	9398	36	13	49	5	3	9	11	3	14	9	4	13

Nota: La tabla 151 presenta la distribución del número de graduados por grupos étnicos y sexo en las instituciones de educación superior.

Tabla 152. Graduados por grupos étnicos y sexo – C2

IES	Originarios y Afrodescendientes de la Costa Caribe											
	Mískitu			Mayangna			Rama			Creole		
	F	M	T	F	M	T	F	M	T	F	M	T
UNAN-León	6	8	14	0	1	1	0	1	1	0	0	0
UNAN-Managua	0	0	0	0	1	1	0	0	0	0	2	2
UNI	0	0	0	0	0	0	0	0	0	0	0	0
UNA	0	1	1	0	0	0	0	0	0	0	6	6
UNIAV	0	0	0	0	0	0	0	0	0	0	0	0
BICU	0	0	0	0	0	0	0	0	0	0	0	0
URACCAN	117	63	180	2	3	5	2	0	2	34	12	46
UNFLEP	0	1	1	0	0	0	0	0	0	0	0	0
UNP	0	0	0	0	0	0	0	0	0	0	0	0
UNM-RMA	0	0	0	0	0	0	0	0	0	0	0	0
UNPGGL	0	0	0	0	0	0	0	0	0	0	0	0
UDENIC	0	0	0	0	0	0	0	0	0	1	0	1
UA	0	0	0	0	0	0	0	0	0	0	0	0
UNICA	1	1	2	0	0	0	0	0	0	0	0	0
UAM	0	0	0	0	0	0	0	0	0	0	0	0
UCC	0	0	0	0	0	0	0	0	0	0	0	0
UNICIT	0	0	0	0	0	0	0	0	0	0	0	0
UCEM	0	0	0	0	0	0	0	0	0	0	0	0
UACH	0	0	0	0	0	0	0	0	0	0	0	0
ULAM	0	0	0	0	0	0	0	0	0	0	0	0
UdeM	1	1	2	0	0	0	0	0	0	0	0	0
UNIVALLE	0	0	0	0	0	0	0	0	0	0	0	0
UCN	0	0	0	0	0	0	0	0	0	0	0	0
UTM	0	0	0	0	0	0	0	0	0	0	0	0
UNIJJAR	0	0	0	0	0	0	0	0	0	0	0	0
UMO-JN	0	0	0	0	0	0	0	0	0	0	0	0
UAC	0	0	0	0	0	0	0	0	0	0	0	0
UML	0	0	0	0	0	0	0	0	0	0	0	0
UCYT	0	0	0	0	0	0	0	0	0	0	0	0
UNACAD	0	0	0	0	0	0	0	0	0	0	0	0
UCM	0	0	0	0	0	0	0	0	0	0	0	0
UNIDES	0	0	0	0	0	0	0	0	0	0	0	0
UNITEC	0	0	0	0	0	0	0	0	0	0	0	0
ULSA	0	0	0	0	0	0	0	0	0	0	0	0
LAAU	0	0	0	0	0	0	0	0	0	0	0	0
KEISER	0	0	0	0	0	0	0	0	0	0	0	0
UCSER	0	0	0	0	0	0	0	0	0	0	0	0
INEJ	0	0	0	0	0	0	0	0	0	0	0	0
IAEJ	0	0	0	0	0	0	0	0	0	0	0	0
ILCOMP	0	0	0	0	0	0	0	0	0	0	0	0
CETAE	0	0	0	0	0	0	0	0	0	0	0	0
ITV	0	0	0	0	0	0	0	0	0	0	0	0
UDO	0	0	0	0	0	0	0	0	0	0	0	0
UENIC-MLK	0	0	0	0	0	0	0	0	0	0	0	0
UCA	0	0	0	0	0	0	0	0	0	0	0	0
<b>Total</b>	<b>125</b>	<b>75</b>	<b>200</b>	<b>2</b>	<b>5</b>	<b>7</b>	<b>2</b>	<b>1</b>	<b>3</b>	<b>35</b>	<b>20</b>	<b>55</b>

Nota: La tabla 152 presenta la distribución del número de graduados por grupos étnicos y sexo en las instituciones de educación superior. No se tiene disponible los grupos étnicos de 397 estudiantes (157 mujeres y 240 varones).

Tabla 153. Graduados por departamento de procedencia y sexo – C1

IES	Nueva Segovia			Madriz			Estelí			Chinandega		
	F	M	T	F	M	T	F	M	T	F	M	T
UNAN-León	14	6	20	19	16	35	12	6	18	163	76	239
UNAN-Managua	39	22	61	96	22	118	282	98	380	18	8	26
UNI	3	5	8	2	4	6	3	7	10	1	8	9
UNA	1	5	6	1	2	3	2	9	11	4	18	22
UNIAV	0	0	0	0	0	0	2	0	2	0	0	0
BICU	0	0	0	0	0	0	0	0	0	0	0	0
URACCAN	0	0	0	0	0	0	0	0	0	0	0	0
UNFLEP	11	10	21	8	1	9	99	53	152	0	1	1
UNP	0	0	0	0	0	0	0	0	0	0	0	0
UNM-RMA	3	2	5	4	1	5	24	24	48	29	44	73
UNPGGL	0	0	0	0	1	1	0	0	0	49	34	83
UDENIC	0	0	0	0	0	0	0	0	0	0	0	0
UA	0	0	0	0	0	0	0	0	0	0	0	0
UNICA	2	2	4	0	0	0	1	0	1	3	1	4
UAM	0	0	0	0	1	1	0	0	0	0	0	0
UCC	0	0	0	0	0	0	0	0	0	0	0	0
UNICIT	0	0	0	0	0	0	0	0	0	0	0	0
UCEM	0	0	0	0	0	0	0	0	0	0	0	0
UACH	0	0	0	0	0	0	0	0	0	24	10	34
ULAM	0	0	0	0	0	0	0	0	0	0	0	0
UdeM	0	1	1	0	0	0	2	0	2	0	2	2
UNIVALLE	0	1	1	0	0	0	0	0	0	0	0	0
UCN	0	0	0	0	0	0	0	0	0	0	0	0
UTM	0	0	0	0	0	0	0	0	0	0	0	0
UNIJJAR	0	0	0	0	0	0	0	0	0	0	0	0
UMO-JN	0	0	0	0	0	0	0	0	0	0	0	0
UAC	0	0	0	0	0	0	0	0	0	0	0	0
UML	0	0	0	0	0	0	0	0	0	0	0	0
UCYT	0	0	0	0	0	0	0	0	0	0	0	0
UNACAD	0	0	0	0	0	0	0	0	0	0	0	0
UCM	0	0	0	0	0	0	0	0	0	0	0	0
UNIDES	0	0	0	0	0	0	0	1	1	0	0	0
UNITEC	0	0	0	0	0	0	0	1	1	0	1	1
ULSA	0	0	0	0	0	0	0	0	0	0	0	0
LAAU	0	0	0	0	0	0	0	0	0	0	0	0
KEISER	0	0	0	0	0	0	0	0	0	0	0	0
UCSER	0	0	0	0	0	0	0	0	0	0	0	0
INEJ	0	0	0	0	0	0	0	0	0	0	0	0
IAEJ	0	0	0	0	0	0	0	0	0	0	0	0
ILCOMP	0	0	0	0	0	0	0	0	0	0	0	0
CETAE	0	0	0	0	0	0	0	0	0	0	0	0
ITV	0	0	0	0	0	0	0	0	0	0	0	0
UDO	0	0	0	0	0	0	0	0	0	0	0	0
UENIC-MLK	0	0	0	0	0	0	0	0	0	0	0	0
UCA	0	0	0	0	0	0	0	0	0	0	0	0
Total	73	54	127	130	48	178	427	199	626	291	203	494

Nota: La tabla 153 presenta la distribución del número de graduados por departamento de procedencia y sexo en las instituciones de educación superior.

Tabla 154. Graduados por departamento de procedencia y sexo – C2

IES	León			Managua			Masaya			Carazo		
	F	M	T	F	M	T	F	M	T	F	M	T
UNAN-León	305	207	512	14	6	20	3	1	4	1	1	2
UNAN-Managua	48	27	75	1037	577	1614	307	181	488	218	123	341
UNI	6	9	15	70	114	184	10	17	27	4	12	16
UNA	2	8	10	68	77	145	16	22	38	3	2	5
UNIAV	0	0	0	4	2	6	1	0	1	0	0	0
BICU	0	0	0	0	0	0	0	0	0	0	0	0
URACCAN	0	1	1	4	1	5	0	0	0	0	0	0
UNFLEP	1	1	2	1	0	1	0	0	0	0	0	0
UNP	0	0	0	0	0	0	0	0	0	0	0	0
UNM-RMA	4	14	18	85	55	140	69	35	104	65	18	83
UNPGGL	23	18	41	0	1	1	2	4	6	0	0	0
UDENIC	1	0	1	12	4	16	5	1	6	5	0	5
UA	0	0	0	0	0	0	0	0	0	0	0	0
UNICA	4	3	7	146	65	211	29	29	58	8	3	11
UAM	0	0	0	2	2	4	0	0	0	0	0	0
UCC	0	0	0	0	0	0	0	0	0	0	0	0
UNICIT	0	0	0	0	0	0	0	0	0	0	0	0
UCEM	0	0	0	0	0	0	0	0	0	0	0	0
UACH	0	0	0	0	0	0	0	0	0	0	0	0
ULAM	0	0	0	0	0	0	0	0	0	0	0	0
UdeM	6	6	12	86	66	152	2	7	9	5	1	6
UNIVALLE	0	0	0	24	9	33	2	0	2	1	0	1
UCN	0	0	0	1	0	1	0	0	0	0	0	0
UTM	0	0	0	0	0	0	0	0	0	0	0	0
UNIJJAR	0	0	0	0	0	0	0	0	0	0	0	0
UMO-JN	0	0	0	0	0	0	0	0	0	0	0	0
UAC	0	0	0	0	0	0	0	0	0	0	0	0
UML	0	0	0	0	0	0	0	0	0	0	0	0
UCYT	0	0	0	0	0	0	0	0	0	0	0	0
UNACAD	0	0	0	1	0	1	0	0	0	0	0	0
UCM	0	0	0	0	0	0	0	0	0	0	0	0
UNIDES	0	0	0	9	6	15	0	1	1	0	0	0
UNITEC	0	1	1	23	25	48	0	0	0	1	1	2
ULSA	0	0	0	0	0	0	0	0	0	0	0	0
LAAU	0	0	0	0	0	0	0	0	0	0	0	0
KEISER	0	0	0	0	0	0	0	0	0	0	0	0
UCSER	0	0	0	0	0	0	0	0	0	0	0	0
INEJ	0	0	0	0	0	0	0	0	0	0	0	0
IAEJ	0	0	0	0	0	0	0	0	0	0	0	0
ILCOMP	0	0	0	0	0	0	0	0	0	0	0	0
CETAE	0	0	0	0	0	0	0	0	0	0	0	0
ITV	0	2	2	34	29	63	2	0	2	1	0	1
UDO	0	0	0	0	0	0	0	0	0	0	0	0
UENIC-MLK	0	0	0	2	0	2	1	0	1	0	0	0
UCA	0	0	0	0	0	0	0	0	0	0	0	0
Total	400	297	697	1623	1039	2662	449	298	747	312	161	473

Nota: La tabla 154 presenta la distribución del número de graduados por departamento de procedencia y sexo en las instituciones de educación superior.

Tabla 155. Graduados por departamento de procedencia y sexo – C3

IES	Granada			Rivas			Boaco			Chontales		
	F	M	T	F	M	T	F	M	T	F	M	T
UNAN-León	2	0	2	6	0	6	1	0	1	0	1	1
UNAN-Managua	103	50	153	70	65	135	78	41	119	229	101	330
UNI	2	8	10	3	2	5	3	4	7	2	5	7
UNA	5	3	8	0	4	4	15	20	35	4	6	10
UNIAV	0	1	1	2	0	2	0	0	0	0	0	0
BICU	0	0	0	0	0	0	0	0	0	0	0	0
URACCAN	0	0	0	0	0	0	1	0	1	8	6	14
UNFLEP	0	0	0	0	0	0	0	0	0	0	0	0
UNP	0	0	0	0	0	0	0	0	0	0	0	0
UNM-RMA	50	32	82	98	40	138	28	18	46	41	20	61
UNPGGL	1	0	1	3	1	4	0	0	0	0	0	0
UDENIC	3	0	3	0	0	0	0	0	0	0	0	0
UA	0	0	0	0	0	0	0	0	0	0	0	0
UNICA	33	21	54	5	3	8	10	4	14	8	5	13
UAM	0	0	0	0	0	0	0	0	0	0	0	0
UCC	0	0	0	0	0	0	0	0	0	0	0	0
UNICIT	0	0	0	0	0	0	0	0	0	0	0	0
UCEM	0	0	0	0	0	0	0	0	0	0	0	0
UACH	0	0	0	0	0	0	0	0	0	0	0	0
ULAM	0	0	0	0	0	0	0	0	0	0	0	0
UdeM	5	1	6	0	0	0	3	1	4	1	1	2
UNIVALLE	0	1	1	0	1	1	0	0	0	0	0	0
UCN	0	0	0	0	0	0	0	0	0	0	0	0
UTM	0	0	0	0	0	0	0	0	0	0	0	0
UNIJJAR	0	0	0	0	0	0	0	0	0	0	0	0
UMO-JN	0	0	0	0	0	0	0	0	0	0	0	0
UAC	0	0	0	0	0	0	0	0	0	0	0	0
UML	0	0	0	0	0	0	0	0	0	0	0	0
UCYT	0	0	0	0	0	0	0	0	0	0	0	0
UNACAD	0	0	0	0	0	0	0	0	0	0	0	0
UCM	0	0	0	0	0	0	0	0	0	0	0	0
UNIDES	0	0	0	0	0	0	0	0	0	8	4	12
UNITEC	0	2	2	0	1	1	1	1	2	0	0	0
ULSA	0	0	0	0	0	0	0	0	0	0	0	0
LAAU	0	0	0	0	0	0	0	0	0	0	0	0
KEISER	0	0	0	0	0	0	0	0	0	0	0	0
UCSER	0	0	0	0	0	0	0	0	0	0	0	0
INEJ	0	0	0	0	0	0	0	0	0	0	0	0
IAEJ	0	0	0	0	0	0	0	0	0	0	0	0
ILCOMP	0	0	0	0	0	0	0	0	0	0	0	0
CETAE	0	0	0	0	0	0	0	0	0	0	0	0
ITV	0	1	1	0	0	0	0	0	0	0	0	0
UDO	0	0	0	0	0	0	0	0	0	0	0	0
UENIC-MLK	0	0	0	0	0	0	11	8	19	0	0	0
UCA	0	0	0	0	0	0	0	0	0	0	0	0
Total	204	120	324	187	117	304	151	97	248	301	149	450

Nota: La tabla 155 presenta la distribución del número de graduados por departamento de procedencia y sexo en las instituciones de educación superior.



Tabla 156. Graduados por departamento de procedencia y sexo – C4

IES	Jinotega			Matagalpa			RACCN			RACCS			Río San Juan		
	F	M	T	F	M	T	F	M	T	F	M	T	F	M	T
UNAN-León	97	53	150	17	17	34	13	17	30	13	5	18	4	3	7
UNAN-Managua	57	37	94	421	231	652	37	16	53	70	24	94	55	40	95
UNI	3	11	14	8	7	15	3	1	4	1	2	3	0	0	0
UNA	5	13	18	9	17	26	0	4	4	5	7	12	4	5	9
UNIAV	0	0	0	1	0	1	0	1	1	0	0	0	0	0	0
BICU	0	0	0	0	0	0	0	0	0	0	0	0	0	0	0
URACCAN	1	1	2	4	2	6	241	138	379	284	178	462	8	15	23
UNFLEP	7	8	15	3	1	4	0	0	0	1	0	1	0	0	0
UNP	0	0	0	0	0	0	0	0	0	0	0	0	0	0	0
UNM-RMA	40	45	85	17	25	42	3	2	5	1	4	5	8	9	17
UNPGGL	1	2	3	2	0	2	0	0	0	2	1	3	0	0	0
UDENIC	1	0	1	1	0	1	2	0	2	0	0	0	0	0	0
UA	0	0	0	0	0	0	0	0	0	0	0	0	0	0	0
UNICA	4	1	5	14	2	16	1	0	1	3	3	6	0	0	0
UAM	0	0	0	0	0	0	0	0	0	0	0	0	0	0	0
UCC	0	0	0	0	0	0	0	0	0	0	0	0	0	0	0
UNICIT	0	0	0	0	0	0	0	0	0	0	0	0	0	0	0
UCEM	0	0	0	0	0	0	0	0	0	0	0	0	0	0	0
UACH	0	0	0	1	0	1	0	0	0	0	0	0	0	0	0
ULAM	0	0	0	0	0	0	0	0	0	0	0	0	0	0	0
UdeM	1	1	2	1	2	3	1	1	2	0	0	0	0	0	0
UNIVALLE	0	0	0	0	0	0	0	0	0	0	0	0	0	0	0
UCN	0	0	0	0	0	0	0	0	0	0	0	0	0	0	0
UTM	0	0	0	0	0	0	0	0	0	0	0	0	0	0	0
UNIJJAR	0	0	0	0	0	0	0	0	0	0	0	0	0	0	0
UMO-JN	0	0	0	0	0	0	0	0	0	0	0	0	0	0	0
UAC	0	0	0	0	0	0	0	0	0	0	0	0	0	0	0
UML	0	0	0	0	0	0	0	0	0	0	0	0	0	0	0
UCYT	0	0	0	0	0	0	0	0	0	0	0	0	0	0	0
UNACAD	0	0	0	0	0	0	0	0	0	0	0	0	0	0	0
UCM	0	0	0	0	0	0	0	0	0	0	0	0	0	0	0
UNIDES	1	0	1	4	3	7	0	0	0	0	0	0	0	0	0
UNITEC	0	0	0	0	0	0	0	0	0	0	1	1	0	0	0
ULSA	0	0	0	0	0	0	0	0	0	0	0	0	0	0	0
LAAU	0	0	0	0	0	0	0	0	0	0	0	0	0	0	0
KEISER	0	0	0	0	0	0	0	0	0	0	0	0	0	0	0
UCSER	0	0	0	0	0	0	0	0	0	0	0	0	0	0	0
INEJ	0	0	0	0	0	0	0	0	0	0	0	0	0	0	0
IAEJ	0	0	0	0	0	0	0	0	0	0	0	0	0	0	0
ILCOMP	0	0	0	0	0	0	0	0	0	0	0	0	0	0	0
CETAE	0	0	0	0	0	0	0	0	0	0	0	0	0	0	0
ITV	0	0	0	0	1	1	0	0	0	0	0	0	0	0	0
UDO	0	0	0	0	0	0	0	0	0	0	0	0	0	0	0
UENIC-MLK	0	0	0	0	0	0	0	0	0	0	0	0	0	0	0
UCA	0	0	0	0	0	0	0	0	0	0	0	0	0	0	0
Total	218	172	390	503	308	811	301	180	481	380	225	605	79	72	151

Nota: La tabla 156 presenta la distribución del número de graduados por departamento de procedencia y sexo en las instituciones de educación superior. No se tiene disponible el departamento de procedencia de 377 estudiantes (259 mujeres y 118 varones).

Tabla 157. Graduados por departamento y zona de procedencia – C1

IES	Nueva Segovia			Madriz			Estelí			Chinandega		
	Urbano	Rural	Total	Urbano	Rural	Total	Urbano	Rural	Total	Urbano	Rural	Total
UNAN-León	15	5	20	20	15	35	15	3	18	186	53	239
UNAN-Managua	61	0	61	118	0	118	380	0	380	26	0	26
UNI	0	0	8	0	0	6	0	0	10	0	0	9
UNA	5	1	6	3	0	3	8	3	11	21	1	22
UNIAV	0	0	0	0	0	0	2	0	2	0	0	0
BICU	0	0	0	0	0	0	0	0	0	0	0	0
URACCAN	0	0	0	0	0	0	0	0	0	0	0	0
UNFLEP	18	3	21	8	1	9	144	8	152	1	0	1
UNP	0	0	0	0	0	0	0	0	0	0	0	0
UNM-RMA	5	0	5	5	0	5	48	0	48	73	0	73
UNPGGL	0	0	0	1	0	1	0	0	0	47	36	83
UDENIC	0	0	0	0	0	0	0	0	0	0	0	0
UA	0	0	0	0	0	0	0	0	0	0	0	0
UNICA	4	0	4	0	0	0	1	0	1	3	0	4
UAM	0	0	0	0	0	1	0	0	0	0	0	0
UCC	0	0	0	0	0	0	0	0	0	0	0	0
UNICIT	0	0	0	0	0	0	0	0	0	0	0	0
UCEM	0	0	0	0	0	0	0	0	0	0	0	0
UACH	0	0	0	0	0	0	0	0	0	26	8	34
ULAM	0	0	0	0	0	0	0	0	0	0	0	0
UdeM	1	0	1	0	0	0	2	0	2	2	0	2
UNIVALLE	0	1	1	0	0	0	0	0	0	0	0	0
UCN	0	0	0	0	0	0	0	0	0	0	0	0
UTM	0	0	0	0	0	0	0	0	0	0	0	0
UNIJJAR	0	0	0	0	0	0	0	0	0	0	0	0
UMO-JN	0	0	0	0	0	0	0	0	0	0	0	0
UAC	0	0	0	0	0	0	0	0	0	0	0	0
UML	0	0	0	0	0	0	0	0	0	0	0	0
UCYT	0	0	0	0	0	0	0	0	0	0	0	0
UNACAD	0	0	0	0	0	0	0	0	0	0	0	0
UCM	0	0	0	0	0	0	0	0	0	0	0	0
UNIDES	0	0	0	0	0	0	1	0	1	0	0	0
UNITEC	0	0	0	0	0	0	1	0	1	1	0	1
ULSA	0	0	0	0	0	0	0	0	0	0	0	0
LAAU	0	0	0	0	0	0	0	0	0	0	0	0
KEISER	0	0	0	0	0	0	0	0	0	0	0	0
UCSER	0	0	0	0	0	0	0	0	0	0	0	0
INEJ	0	0	0	0	0	0	0	0	0	0	0	0
IAEJ	0	0	0	0	0	0	0	0	0	0	0	0
ILCOMP	0	0	0	0	0	0	0	0	0	0	0	0
CETAE	0	0	0	0	0	0	0	0	0	0	0	0
ITV	0	0	0	0	0	0	0	0	0	0	0	0
UDO	0	0	0	0	0	0	0	0	0	0	0	0
UENIC-MLK	0	0	0	0	0	0	0	0	0	0	0	0
UCA	0	0	0	0	0	0	0	0	0	0	0	0
<b>Total</b>	<b>109</b>	<b>10</b>	<b>127</b>	<b>155</b>	<b>16</b>	<b>178</b>	<b>602</b>	<b>14</b>	<b>626</b>	<b>386</b>	<b>98</b>	<b>494</b>

Nota: La tabla 157 presenta la distribución del número de graduados por departamento y zona de procedencia.

Tabla 158. Graduados por departamento y zona de procedencia – C2

IES	León			Managua			Masaya			Carazo		
	Urbano	Rural	Total	Urbano	Rural	Total	Urbano	Rural	Total	Urbano	Rural	Total
UNAN-León	429	83	512	19	1	20	4	0	4	2	0	2
UNAN-Managua	75	0	75	1614	0	1614	488	0	488	341	0	341
UNI	0	0	15	0	0	184	0	0	27	0	0	16
UNA	8	2	10	130	15	145	28	10	38	5	0	5
UNIAV	0	0	0	6	0	6	1	0	1	0	0	0
BICU	0	0	0	0	0	0	0	0	0	0	0	0
URACCAN	1	0	1	5	0	5	0	0	0	0	0	0
UNFLEP	2	0	2	1	0	1	0	0	0	0	0	0
UNP	0	0	0	0	0	0	0	0	0	0	0	0
UNM-RMA	18	0	18	140	0	140	104	0	104	83	0	83
UNPGGL	36	5	41	0	1	1	5	1	6	0	0	0
UDENIC	1	0	1	14	2	16	4	2	6	4	1	5
UA	0	0	0	0	0	0	0	0	0	0	0	0
UNICA	7	0	7	208	3	211	58	0	58	8	3	11
UAM	0	0	0	0	0	4	0	0	0	0	0	0
UCC	0	0	0	0	0	0	0	0	0	0	0	0
UNICIT	0	0	0	0	0	0	0	0	0	0	0	0
UCEM	0	0	0	0	0	0	0	0	0	0	0	0
UACH	0	0	0	0	0	0	0	0	0	0	0	0
ULAM	0	0	0	0	0	0	0	0	0	0	0	0
UdeM	12	0	12	152	0	152	9	0	9	6	0	6
UNIVALLE	0	0	0	33	0	33	2	0	2	0	1	1
UCN	0	0	0	0	0	1	0	0	0	0	0	0
UTM	0	0	0	0	0	0	0	0	0	0	0	0
UNIJJAR	0	0	0	0	0	0	0	0	0	0	0	0
UMO-JN	0	0	0	0	0	0	0	0	0	0	0	0
UAC	0	0	0	0	0	0	0	0	0	0	0	0
UML	0	0	0	0	0	0	0	0	0	0	0	0
UCYT	0	0	0	0	0	0	0	0	0	0	0	0
UNACAD	0	0	0	1	0	1	0	0	0	0	0	0
UCM	0	0	0	0	0	0	0	0	0	0	0	0
UNIDES	0	0	0	15	0	15	1	0	1	0	0	0
UNITEC	1	0	1	48	0	48	0	0	0	2	0	2
ULSA	0	0	0	0	0	0	0	0	0	0	0	0
LAAU	0	0	0	0	0	0	0	0	0	0	0	0
KEISER	0	0	0	0	0	0	0	0	0	0	0	0
UCSER	0	0	0	0	0	0	0	0	0	0	0	0
INEJ	0	0	0	0	0	0	0	0	0	0	0	0
IAEJ	0	0	0	0	0	0	0	0	0	0	0	0
ILCOMP	0	0	0	0	0	0	0	0	0	0	0	0
CETAE	0	0	0	0	0	0	0	0	0	0	0	0
ITV	2	0	2	63	0	63	2	0	2	1	0	1
UDO	0	0	0	0	0	0	0	0	0	0	0	0
UENIC-MLK	0	0	0	2	0	2	1	0	1	0	0	0
UCA	0	0	0	0	0	0	0	0	0	0	0	0
<b>Total</b>	<b>592</b>	<b>90</b>	<b>697</b>	<b>2451</b>	<b>22</b>	<b>2662</b>	<b>707</b>	<b>13</b>	<b>747</b>	<b>452</b>	<b>5</b>	<b>473</b>

Nota: La tabla 158 presenta la distribución del número de graduados por departamento y zona de procedencia.

Tabla 159. Graduados por departamento y zona de procedencia – C3

IES	Granada			Rivas			Boaco			Chontales		
	Urbano	Rural	Total	Urbano	Rural	Total	Urbano	Rural	Total	Urbano	Rural	Total
UNAN-León	1	1	1	5	1	6	1	0	1	1	0	1
UNAN-Managua	153	0	153	135	0	135	119	0	119	330	0	330
UNI	0	0	10	0	0	5	0	0	7	0	0	7
UNA	8	0	8	4	0	4	25	10	35	9	1	10
UNIAV	1	0	1	1	1	2	0	0	0	0	0	0
BICU	0	0	0	0	0	0	0	0	0	0	0	0
URACCAN	0	0	0	0	0	0	1	0	1	14	0	14
UNFLEP	0	0	0	0	0	0	0	0	0	0	0	0
UNP	0	0	0	0	0	0	0	0	0	0	0	0
UNM-RMA	82	0	82	138	0	138	46	0	46	61	0	61
UNPGGL	1	0	1	4	0	4	0	0	0	0	0	0
UDENIC	2	1	3	0	0	0	0	0	0	0	0	0
UA	0	0	0	0	0	0	0	0	0	0	0	0
UNICA	54	0	54	8	0	8	12	2	14	12	1	13
UAM	0	0	0	0	0	0	0	0	0	0	0	0
UCC	0	0	0	0	0	0	0	0	0	0	0	0
UNICIT	0	0	0	0	0	0	0	0	0	0	0	0
UCEM	0	0	0	0	0	0	0	0	0	0	0	0
UACH	0	0	0	0	0	0	0	0	0	0	0	0
ULAM	0	0	0	0	0	0	0	0	0	0	0	0
UdeM	6	0	6	0	0	0	4	0	4	2	0	2
UNIVALLE	1	0	1	0	1	1	0	0	0	0	0	0
UCN	0	0	0	0	0	0	0	0	0	0	0	0
UTM	0	0	0	0	0	0	0	0	0	0	0	0
UNIJJAR	0	0	0	0	0	0	0	0	0	0	0	0
UMO-JN	0	0	0	0	0	0	0	0	0	0	0	0
UAC	0	0	0	0	0	0	0	0	0	0	0	0
UML	0	0	0	0	0	0	0	0	0	0	0	0
UCYT	0	0	0	0	0	0	0	0	0	0	0	0
UNACAD	0	0	0	0	0	0	0	0	0	0	0	0
UCM	0	0	0	0	0	0	0	0	0	0	0	0
UNIDES	0	0	0	0	0	0	0	0	0	12	0	12
UNITEC	2	0	2	1	0	1	2	0	2	0	0	0
ULSA	0	0	0	0	0	0	0	0	0	0	0	0
LAAU	0	0	0	0	0	0	0	0	0	0	0	0
KEISER	0	0	0	0	0	0	0	0	0	0	0	0
UCSER	0	0	0	0	0	0	0	0	0	0	0	0
INEJ	0	0	0	0	0	0	0	0	0	0	0	0
IAEJ	0	0	0	0	0	0	0	0	0	0	0	0
ILCOMP	0	0	0	0	0	0	0	0	0	0	0	0
CETAE	0	0	0	0	0	0	0	0	0	0	0	0
ITV	1	0	1	0	0	0	0	0	0	0	0	0
UDO	0	0	0	0	0	0	0	0	0	0	0	0
UENIC-MLK	0	0	0	0	0	0	8	11	19	0	0	0
UCA	0	0	0	0	0	0	0	0	0	0	0	0
<b>Total</b>	<b>312</b>	<b>2</b>	<b>323</b>	<b>296</b>	<b>3</b>	<b>304</b>	<b>218</b>	<b>23</b>	<b>248</b>	<b>441</b>	<b>2</b>	<b>450</b>

Nota: La tabla 159 presenta la distribución del número de graduados por departamento y zona de procedencia.

Tabla 160. Graduados por departamento y zona de procedencia – C4

IES	Jinotega			Matagalpa			RACCN			RACCS			Río San Juan		
	Urbano	Rural	Total	Urbano	Rural	Total	Urbano	Rural	Total	Urbano	Rural	Total	Urbano	Rural	Total
UNAN-León	70	80	150	23	11	34	26	4	30	16	2	18	3	2	7
UNAN-Managua	94	0	94	652	0	652	53	0	53	94	0	94	95	0	95
UNI	0	0	14	0	0	15	0	0	4	0	0	3	0	0	0
UNA	14	4	18	19	7	26	3	1	4	10	2	12	5	4	9
UNIAV	0	0	0	1	0	1	1	0	1	0	0	0	0	0	0
BICU	0	0	0	0	0	0	0	0	0	0	0	0	0	0	0
URACCAN	2	0	2	4	2	6	343	35	379	448	14	462	23	0	23
UNFLEP	15	0	15	4	0	4	0	0	0	1	0	1	0	0	0
UNP	0	0	0	0	0	0	0	0	0	0	0	0	0	0	0
UNM-RMA	85	0	85	42	0	42	5	0	5	5	0	5	17	0	17
UNPGGL	3	0	3	2	0	2	0	0	0	1	2	3	0	0	0
UDENIC	1	0	1	1	0	1	1	1	2	0	0	0	0	0	0
UA	0	0	0	0	0	0	0	0	0	0	0	0	0	0	0
UNICA	5	0	5	16	0	16	1	0	1	3	3	6	0	0	0
UAM	0	0	0	0	0	0	0	0	0	0	0	0	0	0	0
UCC	0	0	0	0	0	0	0	0	0	0	0	0	0	0	0
UNICIT	0	0	0	0	0	0	0	0	0	0	0	0	0	0	0
UCEM	0	0	0	0	0	0	0	0	0	0	0	0	0	0	0
UACH	0	0	0	1	0	1	0	0	0	0	0	0	0	0	0
ULAM	0	0	0	0	0	0	0	0	0	0	0	0	0	0	0
UdeM	2	0	2	3	0	3	2	0	2	0	0	0	0	0	0
UNIVALLE	0	0	0	0	0	0	0	0	0	0	0	0	0	0	0
UCN	0	0	0	0	0	0	0	0	0	0	0	0	0	0	0
UTM	0	0	0	0	0	0	0	0	0	0	0	0	0	0	0
UNIJJAR	0	0	0	0	0	0	0	0	0	0	0	0	0	0	0
UMO-JN	0	0	0	0	0	0	0	0	0	0	0	0	0	0	0
UAC	0	0	0	0	0	0	0	0	0	0	0	0	0	0	0
UML	0	0	0	0	0	0	0	0	0	0	0	0	0	0	0
UCYT	0	0	0	0	0	0	0	0	0	0	0	0	0	0	0
UNACAD	0	0	0	0	0	0	0	0	0	0	0	0	0	0	0
UCM	0	0	0	0	0	0	0	0	0	0	0	0	0	0	0
UNIDES	1	0	1	7	0	7	0	0	0	0	0	0	0	0	0
UNITEC	0	0	0	0	0	0	0	0	0	1	0	1	0	0	0
ULSA	0	0	0	0	0	0	0	0	0	0	0	0	0	0	0
LAAU	0	0	0	0	0	0	0	0	0	0	0	0	0	0	0
KEISER	0	0	0	0	0	0	0	0	0	0	0	0	0	0	0
UCSER	0	0	0	0	0	0	0	0	0	0	0	0	0	0	0
INEJ	0	0	0	0	0	0	0	0	0	0	0	0	0	0	0
IAEJ	0	0	0	0	0	0	0	0	0	0	0	0	0	0	0
ILCOMP	0	0	0	0	0	0	0	0	0	0	0	0	0	0	0
CETAE	0	0	0	0	0	0	0	0	0	0	0	0	0	0	0
ITV	0	0	0	1	0	1	0	0	0	0	0	0	0	0	0
UDO	0	0	0	0	0	0	0	0	0	0	0	0	0	0	0
UENIC-MLK	0	0	0	0	0	0	0	0	0	0	0	0	0	0	0
UCA	0	0	0	0	0	0	0	0	0	0	0	0	0	0	0
<b>Total</b>	<b>292</b>	<b>84</b>	<b>390</b>	<b>776</b>	<b>20</b>	<b>811</b>	<b>435</b>	<b>41</b>	<b>481</b>	<b>579</b>	<b>23</b>	<b>605</b>	<b>143</b>	<b>6</b>	<b>151</b>

Nota: La tabla 160 presenta la distribución del número de graduados por departamento y zona de procedencia. No se tiene disponible la zona de procedencia de 378 estudiantes.

Tabla 161. Graduados por tipo de discapacidad y sexo

IES	Discapacidad auditiva			Discapacidad intelectual			Discapacidad visual			Discapacidad motriz			Discapacidad para hablar			Discapacidad múltiple			Total			
	F	M	T	F	M	T	F	M	T	F	M	T	F	M	T	F	M	T	F	M	T	
UNAN-León	0	0	0	0	0	0	0	0	0	0	0	0	0	0	0	0	0	0	0	0	0	0
UNAN-Managua	9	3	12	0	0	0	113	54	167	9	11	20	0	2	2	10	14	24	141	84	225	
UNI	0	0	0	0	0	0	0	0	0	0	0	0	0	0	0	0	0	0	0	0	0	0
UNA	0	0	0	0	0	0	0	0	0	0	0	0	0	0	0	0	0	0	0	0	0	0
UNIAV	0	0	0	0	0	0	0	0	0	0	0	0	0	0	0	0	0	0	0	0	0	0
BICU	0	0	0	0	0	0	0	0	0	0	0	0	0	0	0	0	0	0	0	0	0	0
URACCAN	0	0	0	0	0	0	0	0	0	0	0	0	0	0	0	0	0	0	0	0	0	0
UNFLEP	0	0	0	0	0	0	0	0	0	0	0	0	0	0	0	0	0	0	0	0	0	0
UNP	0	0	0	0	0	0	0	0	0	0	0	0	0	0	0	0	0	0	0	0	0	0
UNM-RMA	0	0	0	0	0	0	0	0	0	0	0	0	0	0	0	0	0	0	0	0	0	0
UNPGGL	0	0	0	0	0	0	0	0	0	0	0	0	0	0	0	0	0	0	0	0	0	0
UDENIC	0	0	0	0	0	0	2	0	2	0	0	0	0	0	0	0	0	0	2	0	2	2
UA	0	0	0	0	0	0	0	0	0	0	0	0	0	0	0	0	0	0	0	0	0	0
UNICA	0	0	0	0	0	0	0	0	0	0	0	0	0	0	0	0	0	0	0	0	0	0
UAM	0	0	0	0	0	0	0	0	0	0	0	0	0	0	0	0	0	0	0	0	0	0
UCC	0	0	0	0	0	0	0	0	0	0	0	0	0	0	0	0	0	0	0	0	0	0
UNICIT	0	0	0	0	0	0	0	0	0	0	0	0	0	0	0	0	0	0	0	0	0	0
UCEM	0	0	0	0	0	0	0	0	0	0	0	0	0	0	0	0	0	0	0	0	0	0
UACH	0	0	0	0	1	1	0	1	0	0	0	0	0	0	0	0	0	0	0	2	1	1
ULAM	0	0	0	0	0	0	0	0	0	0	0	0	0	0	0	0	0	0	0	0	0	0
UdeM	0	0	0	0	0	0	0	0	0	0	0	0	0	0	0	0	0	0	0	0	0	0
UNIVALLE	0	0	0	0	0	0	0	0	0	0	0	0	0	0	0	0	0	0	0	0	0	0
UCN	0	0	0	0	0	0	0	0	0	0	0	0	0	0	0	0	0	0	0	0	0	0
UTM	0	0	0	0	0	0	0	0	0	0	0	0	0	0	0	0	0	0	0	0	0	0
UNIJJAR	0	0	0	0	0	0	0	0	0	0	0	0	0	0	0	0	0	0	0	0	0	0
UMO-JN	0	0	0	0	0	0	0	0	0	0	0	0	0	0	0	0	0	0	0	0	0	0
UAC	0	0	0	0	0	0	0	0	0	0	0	0	0	0	0	0	0	0	0	0	0	0
UML	0	0	0	0	0	0	0	0	0	0	0	0	0	0	0	0	0	0	0	0	0	0
UCYT	0	0	0	0	0	0	0	0	0	0	0	0	0	0	0	0	0	0	0	0	0	0
UNACAD	0	0	0	0	0	0	0	0	0	0	0	0	0	0	0	0	0	0	0	0	0	0
UCM	0	0	0	0	0	0	0	0	0	0	0	0	0	0	0	0	0	0	0	0	0	0
UNIDES	0	0	0	0	0	0	0	0	0	0	0	0	0	0	0	0	0	0	0	0	0	0
UNITEC	0	0	0	0	0	0	0	0	0	0	0	0	0	0	0	0	0	0	0	0	0	0
ULSA	0	0	0	0	0	0	0	0	0	0	0	0	0	0	0	0	0	0	0	0	0	0
LAAU	0	0	0	0	0	0	0	0	0	0	0	0	0	0	0	0	0	0	0	0	0	0
KEISER	0	0	0	0	0	0	0	0	0	0	0	0	0	0	0	0	0	0	0	0	0	0
UCSER	0	0	0	0	0	0	0	0	0	0	0	0	0	0	0	0	0	0	0	0	0	0
INEJ	0	0	0	0	0	0	0	0	0	0	0	0	0	0	0	0	0	0	0	0	0	0
IAEJ	0	0	0	0	0	0	0	0	0	0	0	0	0	0	0	0	0	0	0	0	0	0
ILCOMP	0	0	0	0	0	0	0	0	0	0	0	0	0	0	0	0	0	0	0	0	0	0
CETAE	0	0	0	0	0	0	0	0	0	0	0	0	0	0	0	0	0	0	0	0	0	0
ITV	0	0	0	0	0	0	0	0	0	0	0	0	0	0	0	0	0	0	0	0	0	0
UDO	0	0	0	0	0	0	0	0	0	0	0	0	0	0	0	0	0	0	0	0	0	0
UENIC-MLK	0	0	0	0	0	0	0	0	0	0	0	0	0	0	0	0	0	0	0	0	0	0
UCA	0	0	0	0	0	0	0	0	0	0	0	0	0	0	0	0	0	0	0	0	0	0
<b>Total</b>	<b>9</b>	<b>3</b>	<b>12</b>	<b>0</b>	<b>1</b>	<b>1</b>	<b>115</b>	<b>55</b>	<b>169</b>	<b>9</b>	<b>11</b>	<b>20</b>	<b>0</b>	<b>2</b>	<b>2</b>	<b>10</b>	<b>14</b>	<b>24</b>	<b>143</b>	<b>86</b>	<b>228</b>	

Nota: La tabla 161 presenta la distribución del número de graduados por tipo de discapacidad y sexo. El 2.2% de los estudiantes graduados presentan discapacidad, en cuanto al tipo de discapacidad que prevalece es la discapacidad visual con un 74%.

Tabla 162. Graduados por tipo de beca y sexo

IES	Aranceles de colegiatura completa			Aranceles de colegiatura parcial			Interna			Externa			Total		
	F	M	T	F	M	T	F	M	T	F	M	T	F	M	T
UNAN-León	0	0	0	0	0	0	0	0	0	0	0	0	0	0	0
UNAN-Managua	2612	1305	3917	0	0	0	14	7	21	197	75	272	2823	1387	4210
UNI	0	0	0	0	0	0	0	0	0	0	0	0	0	0	0
UNA	0	0	0	0	0	0	22	47	69	56	54	110	78	101	179
UNIAV	0	0	0	0	0	0	0	0	0	0	0	0	0	0	0
BICU	0	0	0	0	0	0	0	0	0	0	0	0	0	0	0
URACCAN	4	27	31	5	2	7	0	0	0	0	0	0	9	29	38
UNFLEP	1	0	1	13	14	27	0	0	0	0	0	0	14	14	28
UNP	0	0	0	0	0	0	0	0	0	0	0	0	0	0	0
UNM-RMA	0	0	0	0	0	0	0	0	0	0	0	0	0	0	0
UNPGGL	0	0	0	0	0	0	0	0	0	0	0	0	0	0	0
UDENIC	4	2	6	0	0	0	7	2	9	1	0	1	12	4	16
UA	0	0	0	0	0	0	0	0	0	0	0	0	0	0	0
UNICA	0	0	0	0	0	0	14	16	30	0	0	0	14	16	30
UAM	0	0	0	0	0	0	1	2	3	0	0	0	1	2	3
UCC	0	0	0	0	0	0	0	0	0	0	0	0	0	0	0
UNICIT	0	0	0	0	0	0	0	0	0	0	0	0	0	0	0
UCEM	0	0	0	0	0	0	0	0	0	0	0	0	0	0	0
UACH	0	1	1	7	7	14	0	0	0	0	0	0	7	8	15
ULAM	0	0	0	0	0	0	0	0	0	0	0	0	0	0	0
UdeM	0	0	0	0	0	0	0	0	0	0	0	0	0	0	0
UNIVALLE	0	0	0	0	0	0	0	0	0	0	0	0	0	0	0
UCN	0	0	0	0	0	0	0	0	0	0	0	0	0	0	0
UTM	0	0	0	0	0	0	0	0	0	0	0	0	0	0	0
UNIJJAR	0	0	0	0	0	0	0	0	0	0	0	0	0	0	0
UMO-JN	0	0	0	0	0	0	0	0	0	0	0	0	0	0	0
UAC	0	0	0	0	0	0	0	0	0	0	0	0	0	0	0
UML	0	0	0	0	0	0	0	0	0	0	0	0	0	0	0
UCYT	0	0	0	0	0	0	0	0	0	0	0	0	0	0	0
UNACAD	0	0	0	0	0	0	0	0	0	0	0	0	0	0	0
UCM	0	0	0	0	0	0	0	0	0	0	0	0	0	0	0
UNIDES	0	0	0	25	15	40	0	0	0	0	0	0	25	15	40
UNITEC	0	0	0	25	34	59	0	0	0	0	0	0	25	34	59
ULSA	0	0	0	0	0	0	0	0	0	0	0	0	0	0	0
LAAU	0	0	0	0	0	0	0	0	0	0	0	0	0	0	0
KEISER	0	0	0	0	0	0	0	0	0	0	0	0	0	0	0
UCSER	0	0	0	0	0	0	0	0	0	0	0	0	0	0	0
INEJ	0	0	0	0	0	0	0	0	0	0	0	0	0	0	0
IAEJ	0	0	0	0	0	0	0	0	0	0	0	0	0	0	0
ILCOMP	0	0	0	0	0	0	0	0	0	0	0	0	0	0	0
CETAE	0	0	0	0	0	0	0	0	0	0	0	0	0	0	0
ITV	36	31	67	1	2	3	0	0	0	0	0	0	37	33	70
UDO	0	0	0	0	0	0	0	0	0	0	0	0	0	0	0
UENIC-MLK	0	0	0	14	8	22	0	0	0	0	0	0	14	8	22
UCA	0	0	0	0	0	0	0	0	0	0	0	0	0	0	0
<b>Total</b>	<b>2657</b>	<b>1366</b>	<b>4023</b>	<b>90</b>	<b>82</b>	<b>172</b>	<b>58</b>	<b>74</b>	<b>132</b>	<b>254</b>	<b>129</b>	<b>383</b>	<b>3059</b>	<b>1651</b>	<b>4710</b>

Nota: La tabla 162 presenta la distribución del número de graduados que fueron becados tipo el tipo de beca y sexo. Es importante señalar que las universidades nacionales son instituciones de carácter público, por tanto, todos sus estudiantes son becados.

Tabla 163. Graduados por centro de secundaria y sexo

IES	Estatal			Privado			Subvencionado			No disponible			Total		
	F	M	T	F	M	T	F	M	T	F	M	T	F	M	T
UNAN-León	502	285	787	195	117	312	139	69	208	0	0	0	836	471	1307
UNAN-Managua	2241	1179	3420	997	507	1504	0	0	0	0	0	0	3238	1686	4924
UNI	79	145	224	46	76	122	0	0	0	0	0	0	125	221	346
UNA	100	155	255	44	67	111	0	0	0	0	0	0	144	222	366
UNIAV	0	0	0	0	0	0	0	0	0	11	9	20	11	9	20
BICU	0	0	0	0	0	0	0	0	0	0	0	0	0	0	0
URACCAN	524	305	829	22	11	33	2	0	2	7	30	37	555	346	901
UNFLEP	77	42	119	23	23	46	44	21	65	0	0	0	144	86	230
UNP	0	0	0	0	0	0	0	0	0	0	0	0	0	0	0
UNM-RMA	0	0	0	0	0	0	0	0	0	570	393	963	570	393	963
UNPGL	31	27	58	34	30	64	0	0	0	19	6	25	84	63	147
UDENIC	22	3	25	7	1	8	1	1	2	0	0	0	30	5	35
UA	0	0	0	0	0	0	0	0	0	0	0	0	0	0	0
UNICA	60	27	87	164	78	242	37	16	53	20	27	47	281	148	429
UAM	0	0	0	2	3	5	0	0	0	0	0	0	2	3	5
UCC	0	0	0	0	0	0	0	0	0	0	0	0	0	0	0
UNICIT	0	0	0	0	0	0	0	0	0	0	0	0	0	0	0
UCEM	0	0	0	0	0	0	0	0	0	0	0	0	0	0	0
UACH	11	6	17	14	4	18	0	0	0	0	0	0	25	10	35
ULAM	0	0	0	0	0	0	0	0	0	0	0	0	0	0	0
UdeM	69	60	129	38	29	67	5	3	8	1	0	1	113	92	205
UNIVALLE	12	9	21	15	3	18	0	0	0	0	0	0	27	12	39
UCN	0	0	0	0	0	0	0	0	0	1	0	1	1	0	1
UTM	0	0	0	0	0	0	0	0	0	0	0	0	0	0	0
UNIJJAR	0	0	0	0	0	0	0	0	0	0	0	0	0	0	0
UMO-JN	0	0	0	0	0	0	0	0	0	0	0	0	0	0	0
UAC	0	0	0	0	0	0	0	0	0	0	0	0	0	0	0
UML	0	0	0	0	0	0	0	0	0	0	0	0	0	0	0
UCYT	0	0	0	0	0	0	0	0	0	0	0	0	0	0	0
UNACAD	0	0	0	1	0	1	0	0	0	0	0	0	1	0	1
UCM	0	0	0	0	0	0	0	0	0	0	0	0	0	0	0
UNIDES	9	3	12	15	10	25	0	0	0	1	2	3	25	15	40
UNITEC	12	18	30	12	15	27	1	1	2	0	0	0	25	34	59
ULSA	0	0	0	0	0	0	0	0	0	0	0	0	0	0	0
LAAU	0	0	0	0	0	0	0	0	0	0	0	0	0	0	0
KEISER	0	0	0	0	0	0	0	0	0	0	0	0	0	0	0
UCSER	0	0	0	0	0	0	0	0	0	0	0	0	0	0	0
INEJ	0	0	0	0	0	0	0	0	0	0	0	0	0	0	0
IAEJ	0	0	0	0	0	0	0	0	0	0	0	0	0	0	0
ILCOMP	0	0	0	0	0	0	0	0	0	0	0	0	0	0	0
CETAE	0	0	0	0	0	0	0	0	0	0	0	0	0	0	0
ITV	0	0	0	0	0	0	0	0	0	37	33	70	37	33	70
UDO	0	0	0	0	0	0	0	0	0	0	0	0	0	0	0
UENIC-MLK	14	8	22	0	0	0	0	0	0	0	0	0	14	8	22
UCA	0	0	0	0	0	0	0	0	0	0	0	0	0	0	0
Total	3763	2272	6035	1629	974	2603	229	111	340	667	500	1167	6288	3857	10145

Nota: La tabla 163 presenta la distribución del número de graduados por el centro de secundaria y sexo. No obstante, no se tiene disponible el centro de secundaria del cual proceden 1167 estudiantes.



**Tabla 164.** *Graduados en el nivel de formación de pregrado por centro de secundaria*

IES	Técnico Superior			N/d	Total
	Estatal	Privado	Subvencionado		
UNAN-León	57	14	13	0	84
UNAN-Managua	772	171	0	0	943
UNI	0	0	0	0	0
UNA	0	0	0	0	0
UNIAV	0	0	0	0	0
BICU	0	0	0	0	0
URACCAN	296	7	0	37	340
UNFLEP	0	0	3	0	3
UNP	0	0	0	0	0
UNM-RMA	0	0	0	33	33
UNPGGL	0	0	0	0	0
UDENIC	15	6	0	0	21
UA	0	0	0	0	0
UNICA	0	0	0	0	0
UAM	0	0	0	0	0
UCC	0	0	0	0	0
UNICIT	0	0	0	0	0
UCEM	0	0	0	0	0
UACH	0	0	0	0	0
ULAM	0	0	0	0	0
UdeM	0	0	0	0	0
UNIVALLE	0	0	0	0	0
UCN	0	0	0	0	0
UTM	0	0	0	0	0
UNIJJAR	0	0	0	0	0
UMO-JN	0	0	0	0	0
UAC	0	0	0	0	0
UML	0	0	0	0	0
UCYT	0	0	0	0	0
UNACAD	0	0	0	0	0
UCM	0	0	0	0	0
UNIDES	0	0	0	0	0
UNITEC	0	0	0	0	0
ULSA	0	0	0	0	0
LAAU	0	0	0	0	0
KEISER	0	0	0	0	0
UCSER	0	0	0	0	0
INEJ	0	0	0	0	0
IAEJ	0	0	0	0	0
ILCOMP	0	0	0	0	0
CETAE	0	0	0	0	0
ITV	0	0	0	70	70
UDO	0	0	0	0	0
UENIC-MLK	0	0	0	0	0
UCA	0	0	0	0	0
<b>Total</b>	<b>1140</b>	<b>198</b>	<b>16</b>	<b>140</b>	<b>1494</b>

Nota: La tabla 164 presenta la distribución del número de graduados por el centro de secundaria del nivel académico de pregrado.

**Tabla 165.** Graduados en los niveles de formación de grado por centro de secundaria – C1

IES	Licenciatura					Medicina				
	Estatal	Privado	Subvencionado	N/d	Total	Estatal	Privado	Subvencionado	N/d	Total
UNAN-León	601	243	155	0	999	28	20	20	0	68
UNAN-Managua	2034	619	0	0	2653	112	131	0	0	243
UNI	0	0	0	0	0	0	0	0	0	0
UNA	67	32	0	0	99	0	0	0	0	0
UNIAV	0	0	0	0	0	0	0	0	0	0
BICU	0	0	0	0	0	0	0	0	0	0
URACCAN	406	14	0	0	420	18	7	0	0	25
UNFLEP	30	14	19	0	63	52	18	33	0	103
UNP	0	0	0	0	0	0	0	0	0	0
UNM-RMA	0	0	0	661	661	0	0	0	0	0
UNPGGL	28	32	0	21	81	3	4	0	0	7
UDENIC	8	0	1	0	9	0	1	1	0	2
UA	0	0	0	0	0	0	0	0	0	0
UNICA	66	151	31	6	254	13	83	22	9	127
UAM	0	4	0	0	4	0	0	0	0	0
UCC	0	0	0	0	0	0	0	0	0	0
UNICIT	0	0	0	0	0	0	0	0	0	0
UCEM	0	0	0	0	0	0	0	0	0	0
UACH	14	13	0	0	27	0	0	0	0	0
ULAM	0	0	0	0	0	0	0	0	0	0
UdeM	93	46	5	1	145	0	0	0	0	0
UNIVALLE	21	18	0	0	39	0	0	0	0	0
UCN	0	0	0	1	1	0	0	0	0	0
UTM	0	0	0	0	0	0	0	0	0	0
UNIJJAR	0	0	0	0	0	0	0	0	0	0
UMO-JN	0	0	0	0	0	0	0	0	0	0
UAC	0	0	0	0	0	0	0	0	0	0
UML	0	0	0	0	0	0	0	0	0	0
UCYT	0	0	0	0	0	0	0	0	0	0
UNACAD	0	1	0	0	1	0	0	0	0	0
UCM	0	0	0	0	0	0	0	0	0	0
UNIDES	0	0	0	0	0	12	25	0	3	40
UNITEC	16	16	2	0	34	0	0	0	0	0
ULSA	0	0	0	0	0	0	0	0	0	0
LAAU	0	0	0	0	0	0	0	0	0	0
KEISER	0	0	0	0	0	0	0	0	0	0
UCSER	0	0	0	0	0	0	0	0	0	0
INEJ	0	0	0	0	0	0	0	0	0	0
IAEJ	0	0	0	0	0	0	0	0	0	0
ILCOMP	0	0	0	0	0	0	0	0	0	0
CETAE	0	0	0	0	0	0	0	0	0	0
ITV	0	0	0	0	0	0	0	0	0	0
UDO	0	0	0	0	0	0	0	0	0	0
UENIC-MLK	22	0	0	0	22	0	0	0	0	0
UCA	0	0	0	0	0	0	0	0	0	0
<b>Total</b>	<b>3406</b>	<b>1203</b>	<b>213</b>	<b>690</b>	<b>5512</b>	<b>238</b>	<b>289</b>	<b>76</b>	<b>12</b>	<b>615</b>

Nota: La tabla 165 presenta la distribución del número de graduados por el centro de secundaria y los niveles de formación de grado en las instituciones de educación superior.

**Tabla 166. Graduados en los niveles de formación de grado por centro de secundaria – C2**

IES	Arquitectura					Ingeniería				
	Estatal	Privado	Subvencionado	N/d	Total	Estatal	Privado	Subvencionado	N/d	Total
UNAN-León	0	0	0	0	0	101	35	20	0	156
UNAN-Managua	5	5	0	0	10	280	81	0	0	361
UNI	15	14	0	0	29	209	108	0	0	317
UNA	0	0	0	0	0	176	73	0	0	249
UNIAV	0	0	0	0	0	0	0	0	0	0
BICU	0	0	0	0	0	0	0	0	0	0
URACCAN	0	0	0	0	0	96	3	0	0	99
UNFLEP	0	0	0	0	0	34	14	9	0	57
UNP	0	0	0	0	0	0	0	0	0	0
UNM-RMA	0	0	0	0	0	0	0	0	269	269
UNPGGL	5	6	0	0	11	22	22	0	4	48
UDENIC	0	0	0	0	0	0	0	0	0	0
UA	0	0	0	0	0	0	0	0	0	0
UNICA	0	1	0	1	2	8	7	0	0	15
UAM	0	1	0	0	1	0	0	0	0	0
UCC	0	0	0	0	0	0	0	0	0	0
UNICIT	0	0	0	0	0	0	0	0	0	0
UCEM	0	0	0	0	0	0	0	0	0	0
UACH	0	0	0	0	0	3	5	0	0	8
ULAM	0	0	0	0	0	0	0	0	0	0
UdeM	0	0	0	0	0	36	21	3	0	60
UNIVALLE	0	0	0	0	0	0	0	0	0	0
UCN	0	0	0	0	0	0	0	0	0	0
UTM	0	0	0	0	0	0	0	0	0	0
UNIJJAR	0	0	0	0	0	0	0	0	0	0
UMO-JN	0	0	0	0	0	0	0	0	0	0
UAC	0	0	0	0	0	0	0	0	0	0
UML	0	0	0	0	0	0	0	0	0	0
UCYT	0	0	0	0	0	0	0	0	0	0
UNACAD	0	0	0	0	0	0	0	0	0	0
UCM	0	0	0	0	0	0	0	0	0	0
UNIDES	0	0	0	0	0	0	0	0	0	0
UNITEC	0	0	0	0	0	14	11	0	0	25
ULSA	0	0	0	0	0	0	0	0	0	0
LAAU	0	0	0	0	0	0	0	0	0	0
KEISER	0	0	0	0	0	0	0	0	0	0
UCSER	0	0	0	0	0	0	0	0	0	0
INEJ	0	0	0	0	0	0	0	0	0	0
IAEJ	0	0	0	0	0	0	0	0	0	0
ILCOMP	0	0	0	0	0	0	0	0	0	0
CETAE	0	0	0	0	0	0	0	0	0	0
ITV	0	0	0	0	0	0	0	0	0	0
UDO	0	0	0	0	0	0	0	0	0	0
UENIC-MLK	0	0	0	0	0	0	0	0	0	0
UCA	0	0	0	0	0	0	0	0	0	0
<b>Total</b>	<b>25</b>	<b>27</b>	<b>0</b>	<b>1</b>	<b>53</b>	<b>979</b>	<b>380</b>	<b>32</b>	<b>273</b>	<b>1664</b>

Nota: La tabla 166 presenta la distribución del número de graduados por el centro de secundaria y los niveles de formación de grado en las instituciones de educación superior.

**Tabla 167.** Graduados en los niveles de formación de posgrado por centro de secundaria – C1

IES	Especialización				Maestría				Total
	Estatal	Privado	Subvencionado	Total	Estatal	Privado	Subvencionado	N/d	
UNAN-León	0	0	0	0	0	0	0	0	0
UNAN-Managua	21	39	0	60	166	234	0	0	400
UNI	0	0	0	0	0	0	0	0	0
UNA	0	0	0	0	12	6	0	0	18
UNIAV	0	0	0	0	0	0	0	4	4
BICU	0	0	0	0	0	0	0	0	0
URACCAN	0	0	0	0	13	2	2	0	17
UNFLEP	0	0	0	0	3	0	1	0	4
UNP	0	0	0	0	0	0	0	0	0
UNM-RMA	0	0	0	0	0	0	0	0	0
UNPGGL	0	0	0	0	0	0	0	0	0
UDENIC	0	0	0	0	0	0	0	0	0
UA	0	0	0	0	0	0	0	0	0
UNICA	0	0	0	0	0	0	0	31	31
UAM	0	0	0	0	0	0	0	0	0
UCC	0	0	0	0	0	0	0	0	0
UNICIT	0	0	0	0	0	0	0	0	0
UCEM	0	0	0	0	0	0	0	0	0
UACH	0	0	0	0	0	0	0	0	0
ULAM	0	0	0	0	0	0	0	0	0
UdeM	0	0	0	0	0	0	0	0	0
UNIVALLE	0	0	0	0	0	0	0	0	0
UCN	0	0	0	0	0	0	0	0	0
UTM	0	0	0	0	0	0	0	0	0
UNIJJAR	0	0	0	0	0	0	0	0	0
UMO-JN	0	0	0	0	0	0	0	0	0
UAC	0	0	0	0	0	0	0	0	0
UML	0	0	0	0	0	0	0	0	0
UCYT	0	0	0	0	0	0	0	0	0
UNACAD	0	0	0	0	0	0	0	0	0
UCM	0	0	0	0	0	0	0	0	0
UNIDES	0	0	0	0	0	0	0	0	0
UNITEC	0	0	0	0	0	0	0	0	0
ULSA	0	0	0	0	0	0	0	0	0
LAAU	0	0	0	0	0	0	0	0	0
KEISER	0	0	0	0	0	0	0	0	0
UCSER	0	0	0	0	0	0	0	0	0
INEJ	0	0	0	0	0	0	0	0	0
IAEJ	0	0	0	0	0	0	0	0	0
ILCOMP	0	0	0	0	0	0	0	0	0
CETAE	0	0	0	0	0	0	0	0	0
ITV	0	0	0	0	0	0	0	0	0
UDO	0	0	0	0	0	0	0	0	0
UENIC-MLK	0	0	0	0	0	0	0	0	0
UCA	0	0	0	0	0	0	0	0	0
<b>Total</b>	<b>21</b>	<b>39</b>	<b>0</b>	<b>60</b>	<b>194</b>	<b>242</b>	<b>3</b>	<b>35</b>	<b>474</b>

Nota: La tabla 167 presenta la distribución del número de graduados por el centro de secundaria y los niveles de formación de posgrado en las instituciones de educación superior.

**Tabla 168.** Graduados en los niveles de formación de posgrado por centro de secundaria – C2

IES	Especialidad Médica				Doctorado				Total
	Estatal	Privado	Subvencionado	Total	Estatal	Privado	Subvencionado	N/d	
UNAN-León	0	0	0	0	0	0	0	0	0
UNAN-Managua	12	217	0	229	18	7	0	0	25
UNI	0	0	0	0	0	0	0	0	0
UNA	0	0	0	0	0	0	0	0	0
UNIAV	0	0	0	0	0	0	0	16	16
BICU	0	0	0	0	0	0	0	0	0
URACCAN	0	0	0	0	0	0	0	0	0
UNFLEP	0	0	0	0	0	0	0	0	0
UNP	0	0	0	0	0	0	0	0	0
UNM-RMA	0	0	0	0	0	0	0	0	0
UNPGGL	0	0	0	0	0	0	0	0	0
UDENIC	2	1	0	3	0	0	0	0	0
UA	0	0	0	0	0	0	0	0	0
UNICA	0	0	0	0	0	0	0	0	0
UAM	0	0	0	0	0	0	0	0	0
UCC	0	0	0	0	0	0	0	0	0
UNICIT	0	0	0	0	0	0	0	0	0
UCEM	0	0	0	0	0	0	0	0	0
UACH	0	0	0	0	0	0	0	0	0
ULAM	0	0	0	0	0	0	0	0	0
UdeM	0	0	0	0	0	0	0	0	0
UNIVALLE	0	0	0	0	0	0	0	0	0
UCN	0	0	0	0	0	0	0	0	0
UTM	0	0	0	0	0	0	0	0	0
UNIJJAR	0	0	0	0	0	0	0	0	0
UMO-JN	0	0	0	0	0	0	0	0	0
UAC	0	0	0	0	0	0	0	0	0
UML	0	0	0	0	0	0	0	0	0
UCYT	0	0	0	0	0	0	0	0	0
UNACAD	0	0	0	0	0	0	0	0	0
UCM	0	0	0	0	0	0	0	0	0
UNIDES	0	0	0	0	0	0	0	0	0
UNITEC	0	0	0	0	0	0	0	0	0
ULSA	0	0	0	0	0	0	0	0	0
LAAU	0	0	0	0	0	0	0	0	0
KEISER	0	0	0	0	0	0	0	0	0
UCSER	0	0	0	0	0	0	0	0	0
INEJ	0	0	0	0	0	0	0	0	0
IAEJ	0	0	0	0	0	0	0	0	0
ILCOMP	0	0	0	0	0	0	0	0	0
CETAE	0	0	0	0	0	0	0	0	0
ITV	0	0	0	0	0	0	0	0	0
UDO	0	0	0	0	0	0	0	0	0
UENIC-MLK	0	0	0	0	0	0	0	0	0
UCA	0	0	0	0	0	0	0	0	0
<b>Total</b>	<b>14</b>	<b>218</b>	<b>0</b>	<b>232</b>	<b>18</b>	<b>7</b>	<b>0</b>	<b>16</b>	<b>41</b>

Nota: La tabla 168 presenta la distribución del número de graduados por el centro de secundaria y los niveles de formación de posgrado en las instituciones de educación superior.

Tabla 169. Graduados por tipo de beca y centro de secundaria – C1

IES	Aranceles de colegiatura completa				Aranceles de colegiatura parcial			
	Estatal	Privado	Subvencionado	Total	Estatal	Privado	Subvencionado	Total
UNAN-León	0	0	0	0	0	0	0	0
UNAN-Managua	2956	961	0	3917	0	0	0	0
UNI	0	0	0	0	0	0	0	0
UNA	0	0	0	0	0	0	0	0
UNIAV	0	0	0	0	0	0	0	0
BICU	0	0	0	0	0	0	0	0
URACCAN	0	0	0	31	5	0	2	7
UNFLEP	0	0	1	1	13	6	8	27
UNP	0	0	0	0	0	0	0	0
UNM-RMA	0	0	0	0	0	0	0	0
UNPGGL	0	0	0	0	0	0	0	0
UDENIC	5	0	1	6	0	0	0	0
UA	0	0	0	0	0	0	0	0
UNICA	0	0	0	0	0	0	0	0
UAM	0	0	0	0	0	0	0	0
UCC	0	0	0	0	0	0	0	0
UNICIT	0	0	0	0	0	0	0	0
UCEM	0	0	0	0	0	0	0	0
UACH	1	0	0	1	7	7	0	14
ULAM	0	0	0	0	0	0	0	0
UdeM	0	0	0	0	0	0	0	0
UNIVALLE	0	0	0	0	0	0	0	0
UCN	0	0	0	0	0	0	0	0
UTM	0	0	0	0	0	0	0	0
UNIJJAR	0	0	0	0	0	0	0	0
UMO-JN	0	0	0	0	0	0	0	0
UAC	0	0	0	0	0	0	0	0
UML	0	0	0	0	0	0	0	0
UCYT	0	0	0	0	0	0	0	0
UNACAD	0	0	0	0	0	0	0	0
UCM	0	0	0	0	0	0	0	0
UNIDES	0	0	0	0	12	25	0	40
UNITEC	0	0	0	0	30	27	2	59
ULSA	0	0	0	0	0	0	0	0
LAAU	0	0	0	0	0	0	0	0
KEISER	0	0	0	0	0	0	0	0
UCSER	0	0	0	0	0	0	0	0
INEJ	0	0	0	0	0	0	0	0
IAEJ	0	0	0	0	0	0	0	0
ILCOMP	0	0	0	0	0	0	0	0
CETAE	0	0	0	0	0	0	0	0
ITV	0	0	0	67	0	0	0	3
UDO	0	0	0	0	0	0	0	0
UENIC-MLK	0	0	0	0	22	0	0	22
UCA	0	0	0	0	0	0	0	0
<b>Total</b>	<b>2962</b>	<b>961</b>	<b>2</b>	<b>4023</b>	<b>89</b>	<b>65</b>	<b>12</b>	<b>172</b>

Nota: La tabla 169 presenta la distribución del número de graduados que fueron becados por el centro de secundaria según las instituciones de educación superior.

**Tabla 170. Graduados por tipo de beca y centro de secundaria – C2**

IES	Interna				Externa			
	Estatal	Privado	Subvencionado	Total	Estatal	Privado	Subvencionado	Total
UNAN-León	0	0	0	0	0	0	0	0
UNAN-Managua	18	3	0	21	229	43	0	272
UNI	0	0	0	0	0	0	0	0
UNA	56	13	0	69	72	38	0	110
UNIAV	0	0	0	0	0	0	0	0
BICU	0	0	0	0	0	0	0	0
URACCAN	0	0	0	0	0	0	0	0
UNFLEP	0	0	0	0	0	0	0	0
UNP	0	0	0	0	0	0	0	0
UNM-RMA	0	0	0	0	0	0	0	0
UNPGGL	0	0	0	0	0	0	0	0
UDENIC	8	1	0	9	0	0	1	1
UA	0	0	0	0	0	0	0	0
UNICA	0	0	0	30	0	0	0	0
UAM	0	3	0	3	0	0	0	0
UCC	0	0	0	0	0	0	0	0
UNICIT	0	0	0	0	0	0	0	0
UCEM	0	0	0	0	0	0	0	0
UACH	0	0	0	0	0	0	0	0
ULAM	0	0	0	0	0	0	0	0
UdeM	0	0	0	0	0	0	0	0
UNIVALLE	0	0	0	0	0	0	0	0
UCN	0	0	0	0	0	0	0	0
UTM	0	0	0	0	0	0	0	0
UNIJJAR	0	0	0	0	0	0	0	0
UMO-JN	0	0	0	0	0	0	0	0
UAC	0	0	0	0	0	0	0	0
UML	0	0	0	0	0	0	0	0
UCYT	0	0	0	0	0	0	0	0
UNACAD	0	0	0	0	0	0	0	0
UCM	0	0	0	0	0	0	0	0
UNIDES	0	0	0	0	0	0	0	0
UNITEC	0	0	0	0	0	0	0	0
ULSA	0	0	0	0	0	0	0	0
LAAU	0	0	0	0	0	0	0	0
KEISER	0	0	0	0	0	0	0	0
UCSER	0	0	0	0	0	0	0	0
INEJ	0	0	0	0	0	0	0	0
IAEJ	0	0	0	0	0	0	0	0
ILCOMP	0	0	0	0	0	0	0	0
CETAE	0	0	0	0	0	0	0	0
ITV	0	0	0	0	0	0	0	0
UDO	0	0	0	0	0	0	0	0
UENIC-MLK	0	0	0	0	0	0	0	0
UCA	0	0	0	0	0	0	0	0
<b>Total</b>	<b>82</b>	<b>20</b>	<b>0</b>	<b>132</b>	<b>301</b>	<b>81</b>	<b>1</b>	<b>383</b>

Nota: La tabla 170 presenta la distribución del número de graduados que fueron becados por el centro de secundaria según las instituciones de educación superior.

Tabla 171. Graduados por condición laboral y sexo

IES	Condición laboral									Total		
	Trabaja			No trabaja			No disponible					
	F	M	T	F	M	T	F	M	T	F	M	T
UNAN-León	0	0	0	0	0	0	836	471	1307	836	471	1307
UNAN-Managua	1385	845	2230	1853	841	2694	0	0	0	3238	1686	4924
UNI	26	48	74	99	173	272	0	0	0	125	221	346
UNA	11	35	46	133	187	320	0	0	0	144	222	366
UNIAV	11	9	20	0	0	0	0	0	0	11	9	20
BICU	0	0	0	0	0	0	0	0	0	0	0	0
URACCAN	267	186	453	288	160	448	0	0	0	555	346	901
UNFLEP	15	13	28	129	73	202	0	0	0	144	86	230
UNP	0	0	0	0	0	0	0	0	0	0	0	0
UNM-RMA	0	0	0	0	0	0	570	393	963	570	393	963
UNPGGL	0	0	0	5	5	10	79	58	137	84	63	147
UDENIC	16	2	18	14	3	17	0	0	0	30	5	35
UA	0	0	0	0	0	0	0	0	0	0	0	0
UNICA	123	64	187	158	83	241	0	1	1	281	148	429
UAM	0	0	0	2	3	5	0	0	0	2	3	5
UCC	0	0	0	0	0	0	0	0	0	0	0	0
UNICIT	0	0	0	0	0	0	0	0	0	0	0	0
UCEM	0	0	0	0	0	0	0	0	0	0	0	0
UACH	13	9	22	12	1	13	0	0	0	25	10	35
ULAM	0	0	0	0	0	0	0	0	0	0	0	0
UdeM	0	0	0	0	0	0	113	92	205	113	92	205
UNIVALLE	20	10	30	7	2	9	0	0	0	27	12	39
UCN	0	0	0	0	0	0	1	0	1	1	0	1
UTM	0	0	0	0	0	0	0	0	0	0	0	0
UNIJJAR	0	0	0	0	0	0	0	0	0	0	0	0
UMO-JN	0	0	0	0	0	0	0	0	0	0	0	0
UAC	0	0	0	0	0	0	0	0	0	0	0	0
UML	0	0	0	0	0	0	0	0	0	0	0	0
UCYT	0	0	0	0	0	0	0	0	0	0	0	0
UNACAD	1	0	1	0	0	0	0	0	0	1	0	1
UCM	0	0	0	0	0	0	0	0	0	0	0	0
UNIDES	0	0	0	25	15	40	0	0	0	25	15	40
UNITEC	25	34	59	0	0	0	0	0	0	25	34	59
ULSA	0	0	0	0	0	0	0	0	0	0	0	0
LAAU	0	0	0	0	0	0	0	0	0	0	0	0
KEISER	0	0	0	0	0	0	0	0	0	0	0	0
UCSER	0	0	0	0	0	0	0	0	0	0	0	0
INEJ	0	0	0	0	0	0	0	0	0	0	0	0
IAEJ	0	0	0	0	0	0	0	0	0	0	0	0
ILCOMP	0	0	0	0	0	0	0	0	0	0	0	0
CETAE	0	0	0	0	0	0	0	0	0	0	0	0
ITV	0	0	0	37	33	70	0	0	0	37	33	70
UDO	0	0	0	0	0	0	0	0	0	0	0	0
UENIC-MLK	2	0	2	12	8	20	0	0	0	14	8	22
UCA	0	0	0	0	0	0	0	0	0	0	0	0
Total	1915	1255	3170	2774	1587	4361	1599	1015	2614	6288	3857	10145

Nota: La tabla 171 presenta la distribución del número de graduados por condición laboral y sexo según las instituciones de educación superior. El 31% de los graduados se encontraban laborando.



# Vinculación o Extensión

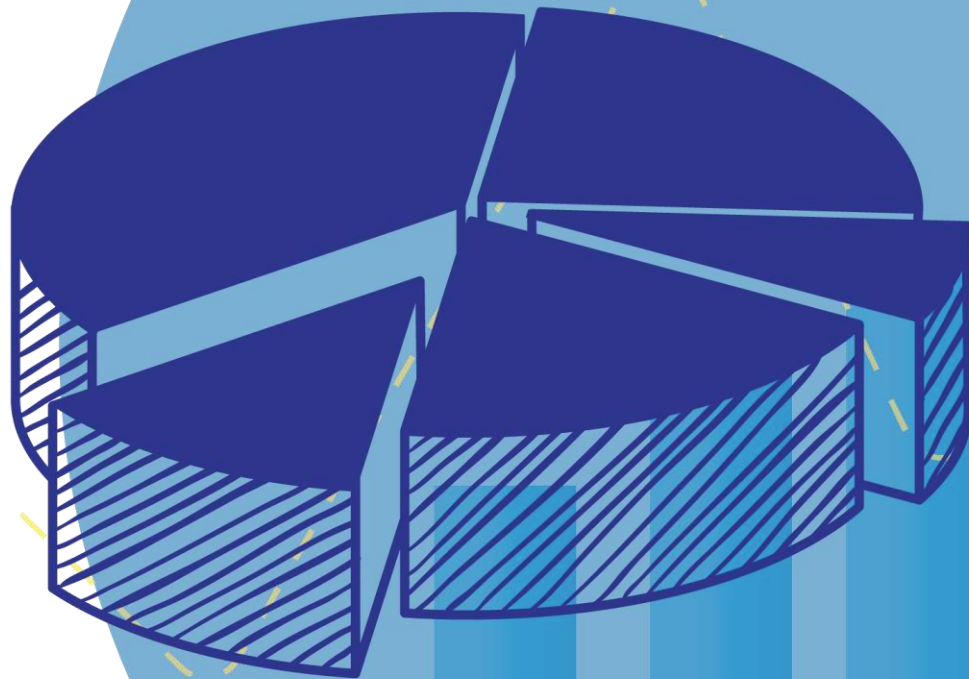

## 7. VINCULACIÓN O EXTENSIÓN

El proceso de la Vinculación o Extensión se conoce como la interacción de la institución con los demás componentes de la sociedad, para beneficio en el avance del conocimiento, la formación de recursos humanos y la solución de problemas específicos en función del desarrollo. Se valorará la existencia y pertinencia de políticas institucionales de vinculación, los recursos, organización y capacidad instalada, los resultados (productos, efectos e impactos) de los procesos desarrollados, y los vínculos con la docencia e investigación. (CNEA, 2019c).

### 7.1. Programas de vinculación o extensión universitaria

Durante el 2022 se desarrollaron 1234 programas de vinculación o extensión universitaria, el 37% de los programas fueron desarrollados en acciones sociales y de bienestar estudiantil, el 13% fueron programas de servicios de salud.

En las siguientes figuras se presentan resultados de los programas de extensión universitaria desarrollados por las instituciones de educación superior.

**Figura 54.** *Programas de vinculación universitaria*

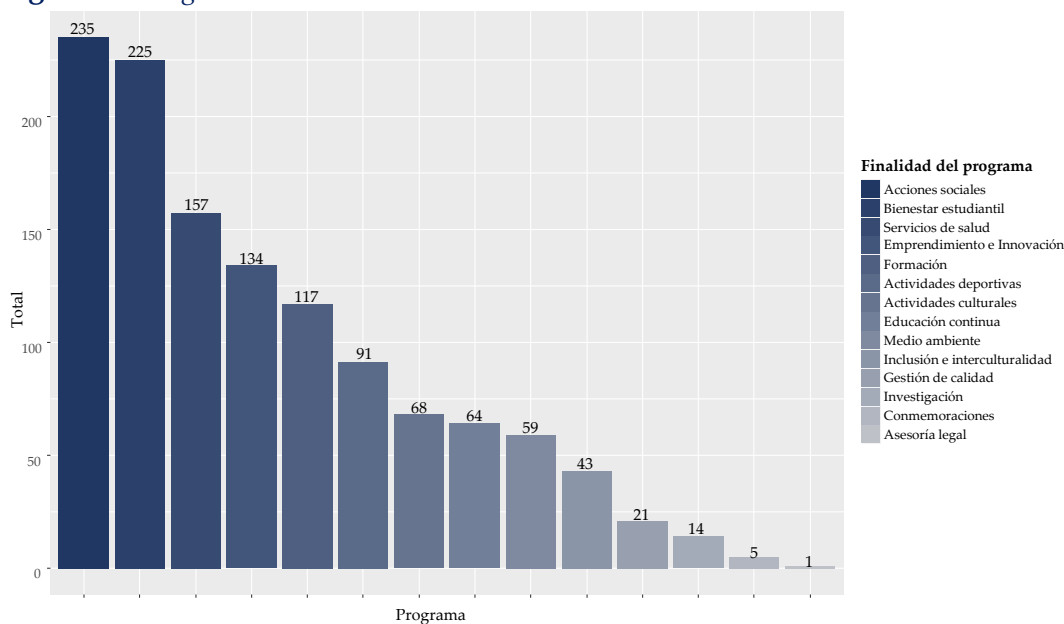

Nota: La figura 54 presenta la distribución del número de programas desarrollados en las instituciones de educación superior según la finalidad.

Figura 55. Tipo de extensión

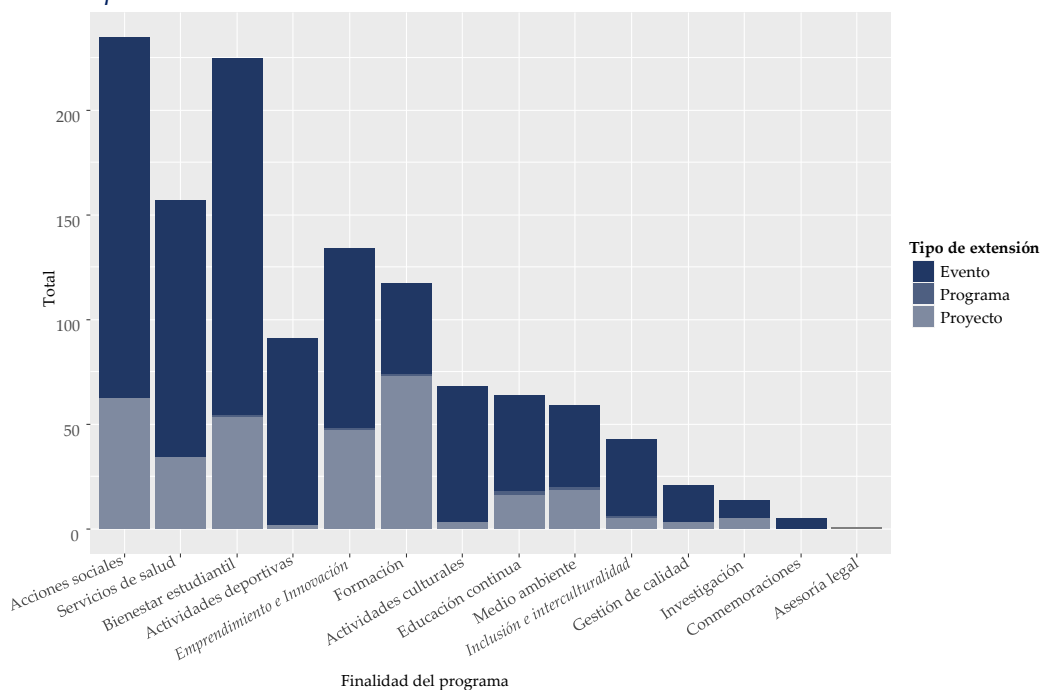

Nota: La figura 55 presenta la distribución de programas por finalidad y el tipo de extensión.

Figura 56. Nivel de extensión por programas

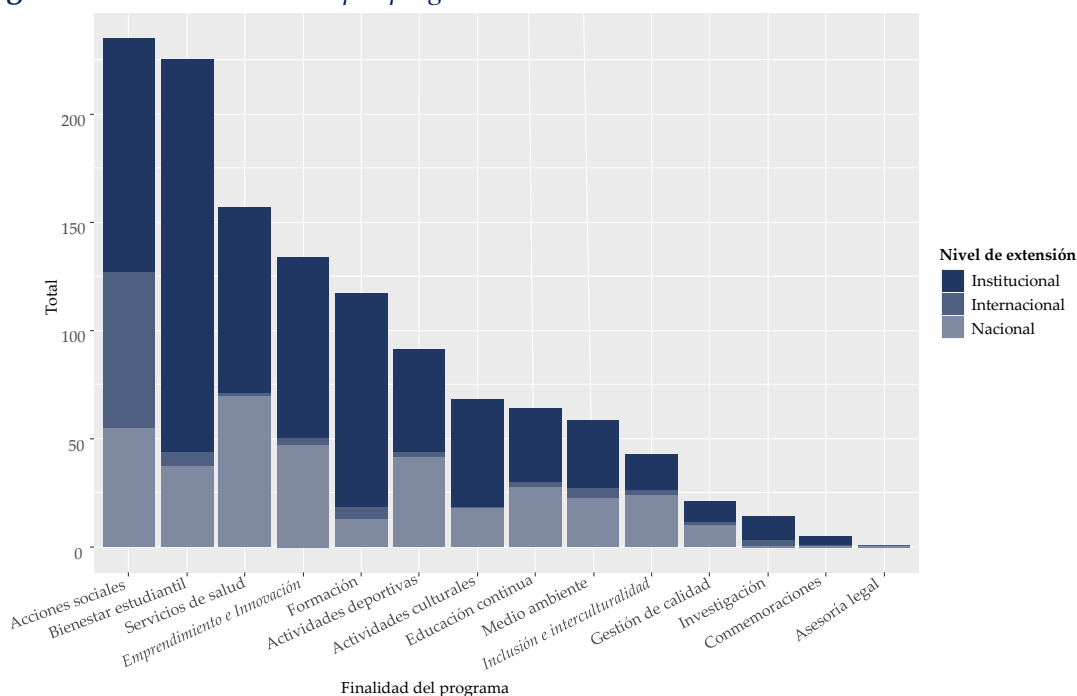

Nota: La figura 56 presenta la distribución de programas por finalidad y nivel de extensión.

Figura 57. Entidad vinculada por programas

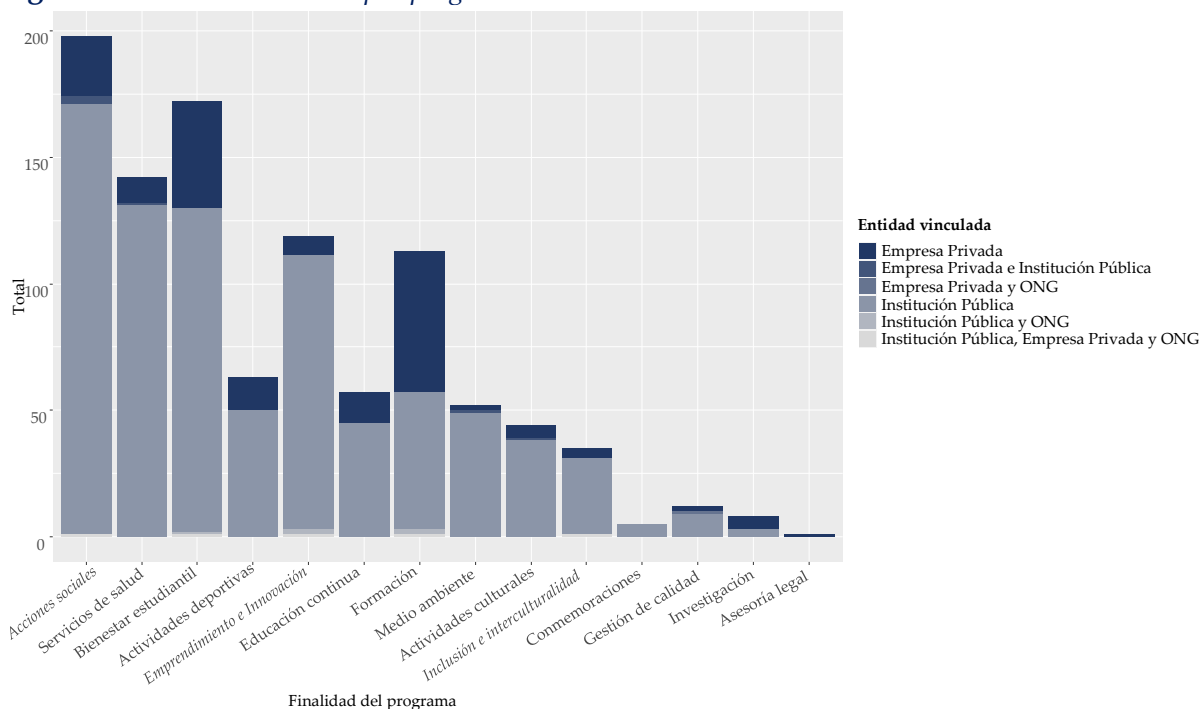

Nota: La figura 57 presenta la distribución de programas por finalidad y el tipo de entidad vinculada.

Figura 58. Resultado de extensión por programas

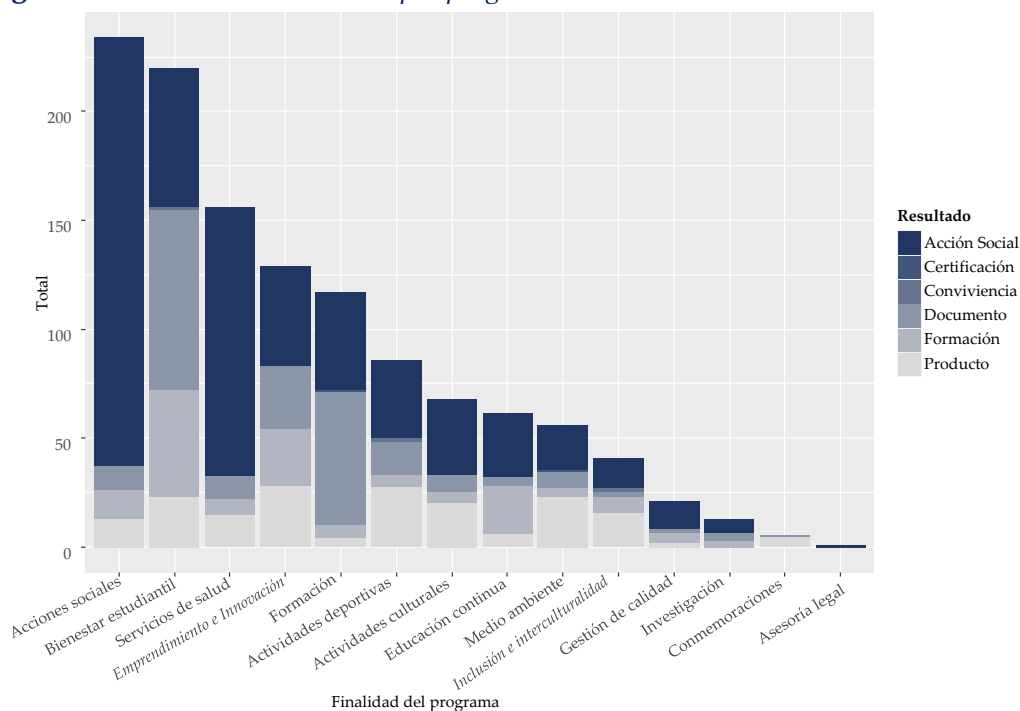

Nota: La figura 58 presenta la distribución de programas por la finalidad y el resultado.

**Figura 59. Tipo de financiamiento por programas**

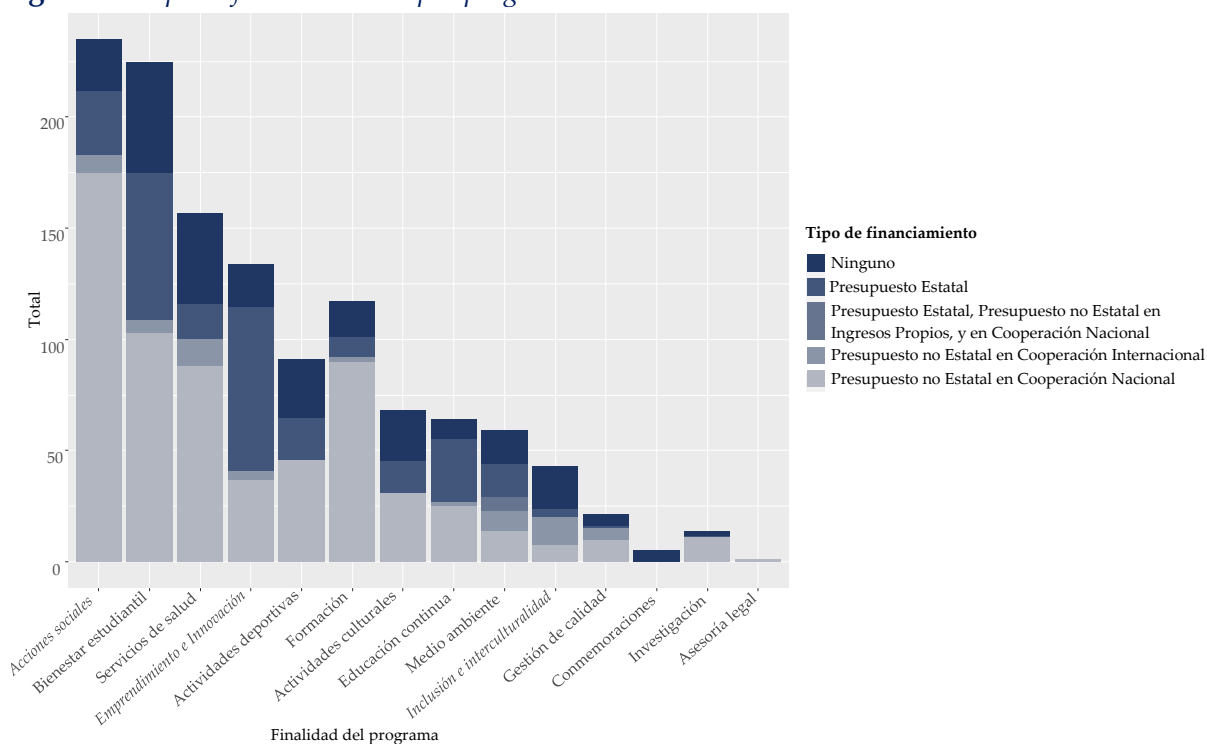

Nota: La figura 59 presenta la distribución de programas por la finalidad y el tipo de financiamiento.

**Figura 60. Programas desarrollados por medio de convenios**

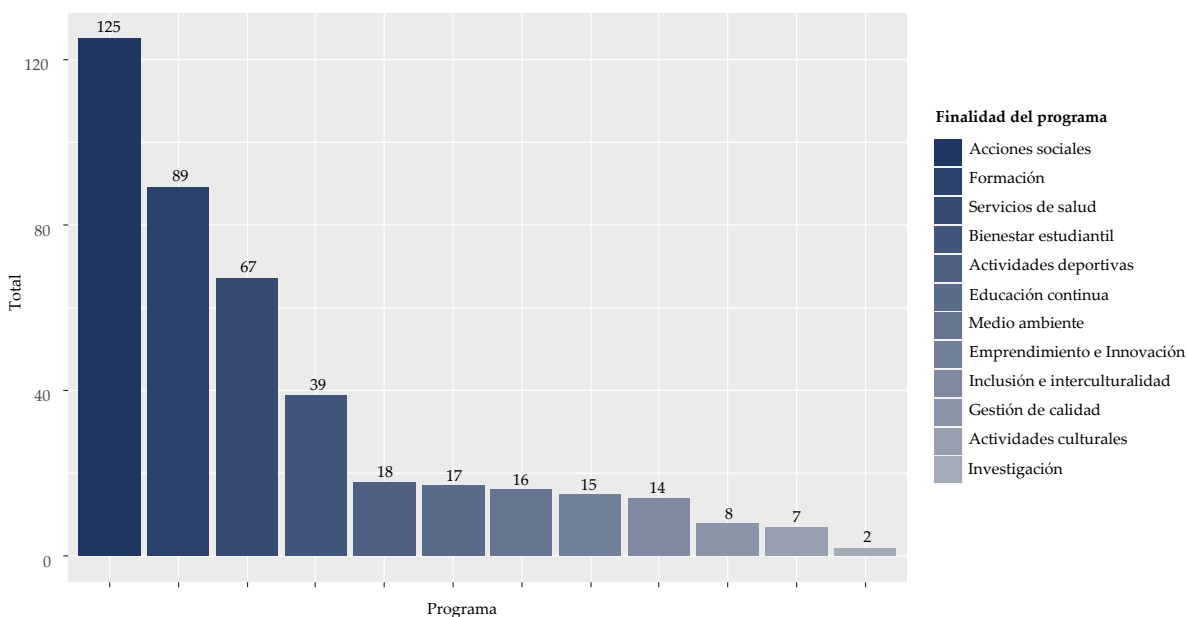

Nota: La figura 60 presenta la distribución del número de programas realizados a través de convenio.

Tabla 172. Programas de vinculación universitaria – C1

IES	Investigación	Emprendimiento e Innovación	Acciones sociales	Educación continua	Actividades culturales	Actividades deportivas	Conmemoraciones
UNAN-León	0	10	77	0	0	0	0
UNAN-Managua	3	3	0	0	0	0	0
UNI	0	59	9	21	19	18	4
UNA	0	7	12	0	0	0	0
UNIAV	0	1	0	0	0	7	0
BICU	0	18	4	3	0	0	0
URACCAN	0	1	16	3	0	0	0
UNFLEP	0	5	2	1	13	10	0
UNP	0	9	16	1	1	0	0
UNM-RMA	0	1	2	0	0	0	0
UNPGGL	0	0	0	0	0	0	0
UDENIC	0	0	0	1	0	2	1
UA	0	0	1	0	0	0	0
UNICA	1	1	7	0	7	9	0
UAM	0	2	2	0	0	0	0
UCC	0	0	3	0	3	3	0
UNICIT	0	3	3	2	1	1	0
UCEM	2	0	1	0	0	0	0
UACH	0	0	0	0	0	0	0
ULAM	0	0	0	0	0	0	0
UDEM	0	1	0	4	0	3	0
UNIVALLE	0	0	15	0	0	0	0
UCN	0	1	0	1	1	0	0
UTM	0	0	0	0	2	1	0
UNIJJAR	0	0	2	0	0	0	0
UMO	0	0	1	0	0	0	0
UAC	0	0	2	0	1	1	0
UML	5	2	26	8	2	3	0
UCYT	0	1	1	14	1	1	0
UNACAD	0	0	0	0	0	0	0
UCM	0	0	0	0	0	0	0
UNIDES	2	0	6	0	1	2	0
UNITEC	0	3	1	0	4	9	0
ULSA	0	0	4	0	0	0	0
LAAU	0	0	0	0	0	0	0
KEISER	0	0	0	0	0	0	0
UCSER	0	0	2	0	0	0	0
INEJ	0	0	1	2	0	1	0
IAEJ	0	0	0	0	0	0	0
ILCOMP	0	0	0	0	0	1	0
CETAE	0	0	0	0	0	0	0
ITV	1	5	0	0	0	1	0
UDO	0	0	1	2	0	0	0
UENIC-MLK	0	1	8	1	1	12	0
UCA	0	0	10	0	11	6	0
Total	14	134	235	64	68	91	5

Nota: La tabla 172 presenta la distribución del número de programas de vinculación universitaria según las finalidades de los programas desarrollados en las instituciones de educación superior.

Tabla 173. Programas de vinculación universitaria – C2

IES	Bienestar estudiantil	Medio ambiente	Inclusión e interculturalidad	Gestión de calidad	Servicios de salud	Formación	Asesoría legal	Total
UNAN-León	1	4	0	0	41	0	0	133
UNAN-Managua	0	3	0	0	1	9	0	19
UNI	95	21	15	2	9	7	0	279
UNA	0	0	0	0	0	1	0	20
UNIAV	2	5	2	0	5	0	0	22
BICU	3	11	5	0	2	3	0	49
URACCAN	6	1	12	6	40	5	0	90
UNFLEP	7	1	0	0	5	0	0	44
UNP	18	4	0	2	7	3	0	61
UNM-RMA	2	0	0	0	0	0	0	5
UNPGGL	0	0	0	0	0	0	0	0
UDENIC	0	0	0	0	0	0	0	4
UA	0	0	0	0	0	1	0	2
UNICA	24	1	6	3	3	0	0	62
UAM	0	0	0	0	5	1	1	11
UCC	13	0	0	0	3	4	0	29
UNICIT	2	0	0	0	1	0	0	13
UCEM	0	0	0	0	2	0	0	5
UACH	0	0	0	0	0	0	0	0
ULAM	1	0	0	0	0	0	0	1
UDEM	4	0	0	0	0	0	0	12
UNIVALLE	0	0	0	0	0	0	0	15
UCN	0	0	0	1	2	7	0	13
UTM	0	1	0	1	0	1	0	6
UNIJJAR	0	0	0	0	1	0	0	3
UMO	0	0	0	0	1	0	0	2
UAC	0	2	0	0	0	2	0	8
UML	13	2	0	1	12	25	0	99
UCYT	0	0	0	2	0	0	0	20
UNACAD	0	0	0	0	1	0	0	1
UCM	0	0	0	0	0	0	0	0
UNIDES	3	0	0	0	8	2	0	24
UNITEC	16	1	0	0	0	45	0	79
ULSA	2	0	1	0	2	1	0	10
LAAU	0	0	0	0	0	0	0	0
KEISER	1	0	0	0	0	0	0	1
UCSER	0	0	0	0	1	0	0	3
INEJ	0	0	0	0	0	0	0	4
IAEJ	0	0	0	0	0	0	0	0
ILCOMP	0	0	0	0	0	0	0	1
CETAE	0	0	0	0	0	0	0	0
ITV	1	1	0	0	1	0	0	10
UDO	1	0	0	0	0	0	0	4
UENIC-MLK	10	1	2	3	4	0	0	43
UCA	0	0	0	0	0	0	0	27
<b>Total</b>	<b>225</b>	<b>59</b>	<b>43</b>	<b>21</b>	<b>157</b>	<b>117</b>	<b>1</b>	<b>1234</b>

Nota: La tabla 173 presenta la distribución del número de programas de vinculación universitaria según las finalidades de los programas desarrollados en las instituciones de educación superior.

Tabla 174. Programas que desarrollaron como tipo de extensión eventos – C1

IES	Investigación	Emprendimiento e Innovación	Acciones sociales	Educación continua	Actividades culturales	Actividades deportivas	Conmemoraciones
UNAN-León	0	10	73	0	0	0	0
UNAN-Managua	0	0	0	0	0	0	0
UNI	0	31	4	13	19	17	4
UNA	0	4	8	0	0	0	0
UNIAV	0	1	0	0	0	7	0
BICU	0	12	1	3	0	0	0
URACCAN	0	1	15	3	0	0	0
UNFLEP	0	4	2	0	13	10	0
UNP	0	7	12	0	1	0	0
UNM-RMA	0	1	2	0	0	0	0
UNPGGL	0	0	0	0	0	0	0
UDENIC	0	0	0	0	0	2	1
UA	0	0	0	0	0	0	0
UNICA	1	1	5	0	7	9	0
UAM	0	0	0	0	0	0	0
UCC	0	0	0	0	3	3	0
UNICIT	0	1	2	2	1	1	0
UCEM	0	0	0	0	0	0	0
UACH	0	0	0	0	0	0	0
ULAM	0	0	0	0	0	0	0
UDEM	0	1	0	1	0	3	0
UNIVALLE	0	0	0	0	0	0	0
UCN	0	0	0	0	0	0	0
UTM	0	0	0	0	0	0	0
UNIJJAR	0	0	1	0	0	0	0
UMO	0	0	0	0	0	0	0
UAC	0	0	2	0	1	1	0
UML	5	2	26	8	2	3	0
UCYT	0	1	1	14	1	1	0
UNACAD	0	0	0	0	0	0	0
UCM	0	0	0	0	0	0	0
UNIDES	2	0	6	0	1	2	0
UNITEC	0	3	1	0	4	9	0
ULSA	0	0	1	0	0	0	0
LAAU	0	0	0	0	0	0	0
KEISER	0	0	0	0	0	0	0
UCSER	0	0	2	0	0	0	0
INEJ	0	0	1	0	0	1	0
IAEJ	0	0	0	0	0	0	0
ILCOMP	0	0	0	0	0	1	0
CETAE	0	0	0	0	0	0	0
ITV	1	5	0	0	0	1	0
UDO	0	0	1	1	0	0	0
UENIC-MLK	0	1	7	1	1	12	0
UCA	0	0	0	0	11	6	0
Total	9	86	173	46	65	89	5

Nota: La tabla 174 presenta la distribución del número de programas de vinculación universitaria que desarrollaron como tipo de extensión eventos en las instituciones de educación superior.



**Tabla 175. Programas que desarrollaron como tipo de extensión eventos – C2**

IES	Bienestar estudiantil	Medio ambiente	Inclusión e interculturalidad	Gestión de calidad	Servicios de salud	Formación	Total
UNAN-León	1	4	0	0	24	0	112
UNAN-Managua	0	3	0	0	1	4	8
UNI	53	17	14	1	9	3	185
UNA	0	0	0	0	0	0	12
UNIAV	2	3	2	0	4	0	19
BICU	1	2	4	0	2	0	25
URACCAN	6	1	10	6	35	5	82
UNFLEP	7	0	0	0	5	0	41
UNP	15	3	0	2	7	0	47
UNM-RMA	1	0	0	0	0	0	4
UNPGGL	0	0	0	0	0	0	0
UDENIC	0	0	0	0	0	0	3
UA	0	0	0	0	0	0	0
UNICA	24	1	4	2	3	0	57
UAM	0	0	0	0	1	0	1
UCC	10	0	0	0	3	1	20
UNICIT	2	0	0	0	1	0	10
UCEM	0	0	0	0	0	0	0
UACH	0	0	0	0	0	0	0
ULAM	1	0	0	0	0	0	1
UDEM	4	0	0	0	0	0	9
UNIVALLE	0	0	0	0	0	0	0
UCN	0	0	0	1	0	0	1
UTM	0	0	0	0	0	1	1
UNIJJAR	0	0	0	0	0	0	1
UMO	0	0	0	0	0	0	0
UAC	0	0	0	0	0	2	6
UML	13	2	0	1	12	25	99
UCYT	0	0	0	2	0	0	20
UNACAD	0	0	0	0	1	0	1
UCM	0	0	0	0	0	0	0
UNIDES	3	0	0	0	8	2	24
UNITEC	16	1	0	0	0	0	34
ULSA	0	0	1	0	1	0	3
LAAU	0	0	0	0	0	0	0
KEISER	1	0	0	0	0	0	1
UCSER	0	0	0	0	1	0	3
INEJ	0	0	0	0	0	0	2
IAEJ	0	0	0	0	0	0	0
ILCOMP	0	0	0	0	0	0	1
CETAE	0	0	0	0	0	0	0
ITV	1	1	0	0	1	0	10
UDO	0	0	0	0	0	0	2
UENIC-MLK	10	1	2	3	4	0	42
UCA	0	0	0	0	0	0	17
<b>Total</b>	<b>171</b>	<b>39</b>	<b>37</b>	<b>18</b>	<b>123</b>	<b>43</b>	<b>904</b>

Nota: La tabla 175 presenta la continuación de la tabla anterior de la distribución del número de programas de vinculación universitaria que desarrollaron como tipo de extensión eventos en las instituciones de educación superior.

**Tabla 176. Programas que se desarrollaron como tipo de extensión en programa**

IES	Emprendimien to e Innovación	Educación continua	Bienestar estudiantil	Medio ambiente	Inclusión e interculturalidad	Formación	Total
UNAN-León	0	0	0	0	0	0	0
UNAN- Managua	0	0	0	0	0	0	0
UNI	1	0	1	0	0	1	3
UNA	0	0	0	0	0	0	0
UNIAV	0	0	0	0	0	0	0
BICU	0	0	0	0	0	0	0
URACCAN	0	0	0	0	0	0	0
UNFLEP	0	0	0	0	0	0	0
UNP	0	0	0	0	0	0	0
UNM-RMA	0	0	0	0	0	0	0
UNPGGL	0	0	0	0	0	0	0
UDENIC	0	0	0	0	0	0	0
UA	0	0	0	0	0	0	0
UNICA	0	0	0	0	1	0	1
UAM	0	0	0	0	0	0	0
UCC	0	0	0	0	0	0	0
UNICIT	0	0	0	0	0	0	0
UCEM	0	0	0	0	0	0	0
UACH	0	0	0	0	0	0	0
ULAM	0	0	0	0	0	0	0
UDEM	0	0	0	0	0	0	0
UNIVALLE	0	0	0	0	0	0	0
UCN	0	0	0	0	0	0	0
UTM	0	0	0	0	0	0	0
UNIJJAR	0	0	0	0	0	0	0
UMO	0	0	0	0	0	0	0
UAC	0	0	0	2	0	0	2
UML	0	0	0	0	0	0	0
UCYT	0	0	0	0	0	0	0
UNACAD	0	0	0	0	0	0	0
UCM	0	0	0	0	0	0	0
UNIDES	0	0	0	0	0	0	0
UNITEC	0	0	0	0	0	0	0
ULSA	0	0	0	0	0	0	0
LAAU	0	0	0	0	0	0	0
KEISER	0	0	0	0	0	0	0
UCSER	0	0	0	0	0	0	0
INEJ	0	2	0	0	0	0	2
IAEJ	0	0	0	0	0	0	0
ILCOMP	0	0	0	0	0	0	0
CETAE	0	0	0	0	0	0	0
ITV	0	0	0	0	0	0	0
UDO	0	0	0	0	0	0	0
UENIC-MLK	0	0	0	0	0	0	0
UCA	0	0	0	0	0	0	0
<b>Total</b>	<b>1</b>	<b>2</b>	<b>1</b>	<b>2</b>	<b>1</b>	<b>1</b>	<b>8</b>

Nota: La tabla 176 presenta la distribución del número de programas de vinculación universitaria que se desarrollaron como tipo de extensión en programa, en las instituciones de educación superior.

**Tabla 177. Programas que se desarrollaron como tipo de extensión en proyecto – C1**

IES	Investigación	Emprendimiento e Innovación	Acciones sociales	Educación continua	Actividades culturales	Actividades deportivas	Bienestar estudiantil
UNAN-León	0	0	4	0	0	0	0
UNAN-Managua	3	3	0	0	0	0	0
UNI	0	27	5	8	0	1	41
UNA	0	3	4	0	0	0	0
UNIAV	0	0	0	0	0	0	0
BICU	0	6	3	0	0	0	2
URACCAN	0	0	1	0	0	0	0
UNFLEP	0	1	0	1	0	0	0
UNP	0	2	4	1	0	0	3
UNM-RMA	0	0	0	0	0	0	1
UNPGGL	0	0	0	0	0	0	0
UDENIC	0	0	0	1	0	0	0
UA	0	0	1	0	0	0	0
UNICA	0	0	2	0	0	0	0
UAM	0	2	2	0	0	0	0
UCC	0	0	3	0	0	0	3
UNICIT	0	2	1	0	0	0	0
UCEM	2	0	1	0	0	0	0
UACH	0	0	0	0	0	0	0
ULAM	0	0	0	0	0	0	0
UDEM	0	0	0	3	0	0	0
UNIVALLE	0	0	15	0	0	0	0
UCN	0	1	0	1	1	0	0
UTM	0	0	0	0	2	1	0
UNIJJAR	0	0	1	0	0	0	0
UMO	0	0	1	0	0	0	0
UAC	0	0	0	0	0	0	0
UML	0	0	0	0	0	0	0
UCYT	0	0	0	0	0	0	0
UNACAD	0	0	0	0	0	0	0
UCM	0	0	0	0	0	0	0
UNIDES	0	0	0	0	0	0	0
UNITEC	0	0	0	0	0	0	0
ULSA	0	0	3	0	0	0	2
LAAU	0	0	0	0	0	0	0
KEISER	0	0	0	0	0	0	0
UCSER	0	0	0	0	0	0	0
INEJ	0	0	0	0	0	0	0
IAEJ	0	0	0	0	0	0	0
ILCOMP	0	0	0	0	0	0	0
CETAE	0	0	0	0	0	0	0
ITV	0	0	0	0	0	0	0
UDO	0	0	0	1	0	0	1
UENIC-MLK	0	0	1	0	0	0	0
UCA	0	0	10	0	0	0	0
<b>Total</b>	<b>5</b>	<b>47</b>	<b>62</b>	<b>16</b>	<b>3</b>	<b>2</b>	<b>53</b>

Nota: La tabla 177 presenta la distribución del número de programas de vinculación universitaria que se desarrollaron como tipo de extensión en proyecto, en las instituciones de educación superior.

**Tabla 178. Programas que se desarrollaron como tipo de extensión en proyecto – C2**

IES	Medio ambiente	Inclusión e interculturalidad	Gestión de calidad	Servicios de salud	Formación	Asesoría legal	Total
UNAN-León	0	0	0	17	0	0	21
UNAN-Managua	0	0	0	0	5	0	11
UNI	4	1	1	0	3	0	91
UNA	0	0	0	0	1	0	8
UNIAV	2	0	0	1	0	0	3
BICU	9	1	0	0	3	0	24
URACCAN	0	2	0	5	0	0	8
UNFLEP	1	0	0	0	0	0	3
UNP	1	0	0	0	3	0	14
UNM-RMA	0	0	0	0	0	0	1
UNPGGL	0	0	0	0	0	0	0
UDENIC	0	0	0	0	0	0	1
UA	0	0	0	0	1	0	2
UNICA	0	1	1	0	0	0	4
UAM	0	0	0	4	1	1	10
UCC	0	0	0	0	3	0	9
UNICIT	0	0	0	0	0	0	3
UCEM	0	0	0	2	0	0	5
UACH	0	0	0	0	0	0	0
ULAM	0	0	0	0	0	0	0
UDEM	0	0	0	0	0	0	3
UNIVALLE	0	0	0	0	0	0	15
UCN	0	0	0	2	7	0	12
UTM	1	0	1	0	0	0	5
UNIJJAR	0	0	0	1	0	0	2
UMO	0	0	0	1	0	0	2
UAC	0	0	0	0	0	0	0
UML	0	0	0	0	0	0	0
UCYT	0	0	0	0	0	0	0
UNACAD	0	0	0	0	0	0	0
UCM	0	0	0	0	0	0	0
UNIDES	0	0	0	0	0	0	0
UNITEC	0	0	0	0	45	0	45
ULSA	0	0	0	1	1	0	7
LAAU	0	0	0	0	0	0	0
KEISER	0	0	0	0	0	0	0
UCSER	0	0	0	0	0	0	0
INEJ	0	0	0	0	0	0	0
IAEJ	0	0	0	0	0	0	0
ILCOMP	0	0	0	0	0	0	0
CETAE	0	0	0	0	0	0	0
ITV	0	0	0	0	0	0	0
UDO	0	0	0	0	0	0	2
UENIC-MLK	0	0	0	0	0	0	1
UCA	0	0	0	0	0	0	10
<b>Total</b>	<b>18</b>	<b>5</b>	<b>3</b>	<b>34</b>	<b>73</b>	<b>1</b>	<b>322</b>

Nota: La tabla 178 presenta la continuación de la distribución del número de programas de vinculación universitaria que se desarrollaron como tipo de extensión en proyecto, en las instituciones de educación superior.

Tabla 179. Programas desarrollados con extensión a nivel institucional – C1

IES	Investigación	Emprendimiento e Innovación	Acciones sociales	Educación continua	Actividades culturales	Actividades deportivas	Conmemoraciones
UNAN-León	0	0	0	0	0	0	0
UNAN-Managua	0	0	0	0	0	0	0
UNI	0	43	3	14	16	5	3
UNA	0	5	7	0	0	0	0
UNIAV	0	1	0	0	0	3	0
BICU	0	15	4	3	0	0	0
URACCAN	0	1	9	1	0	0	0
UNFLEP	0	2	2	0	13	8	0
UNP	0	3	15	1	0	0	0
UNM-RMA	0	0	2	0	0	0	0
UNPGGL	0	0	0	0	0	0	0
UDENIC	0	0	0	1	0	2	1
UA	0	0	1	0	0	0	0
UNICA	1	0	6	0	6	8	0
UAM	0	2	2	0	0	0	0
UCC	0	0	0	0	3	3	0
UNICIT	0	0	0	0	0	0	0
UCEM	2	0	1	0	0	0	0
UACH	0	0	0	0	0	0	0
ULAM	0	0	0	0	0	0	0
UDEM	0	1	0	2	0	1	0
UNIVALLE	0	0	15	0	0	0	0
UCN	0	1	0	1	1	0	0
UTM	0	0	0	0	2	1	0
UNIJJAR	0	0	2	0	0	0	0
UMO	0	0	0	0	0	0	0
UAC	0	0	2	0	1	1	0
UML	5	2	23	8	2	2	0
UCYT	0	0	0	2	0	0	0
UNACAD	0	0	0	0	0	0	0
UCM	0	0	0	0	0	0	0
UNIDES	2	0	6	0	1	2	0
UNITEC	0	3	1	0	4	9	0
ULSA	0	0	4	0	0	0	0
LAAU	0	0	0	0	0	0	0
KEISER	0	0	0	0	0	0	0
UCSER	0	0	0	0	0	0	0
INEJ	0	0	0	0	0	0	0
IAEJ	0	0	0	0	0	0	0
ILCOMP	0	0	0	0	0	0	0
CETAE	0	0	0	0	0	0	0
ITV	1	5	0	0	0	1	0
UDO	0	0	1	1	0	0	0
UENIC-MLK	0	0	2	0	1	1	0
UCA	0	0	0	0	0	0	0
Total	11	84	108	34	50	47	4

Nota: La tabla 179 presenta la distribución del número de programas de vinculación universitaria que se desarrollaron con una extensión a nivel institucional, en las instituciones de educación superior.

Tabla 180. Programas desarrollados con extensión a nivel institucional – C2

IES	Bienestar estudiantil	Medio ambiente	Inclusión e interculturalidad	Gestión de calidad	Servicios de salud	Formación	Asesoría legal	Total
UNAN-León	0	0	0	0	0	0	0	0
UNAN-Managua	0	1	0	0	1	3	0	5
UNI	75	10	5	1	9	6	0	190
UNA	0	0	0	0	0	1	0	13
UNIAV	2	0	0	0	0	0	0	6
BICU	1	11	3	0	2	2	0	41
URACCAN	6	0	3	1	29	3	0	53
UNFLEP	6	0	0	0	5	0	0	36
UNP	14	3	0	1	2	1	0	40
UNM-RMA	2	0	0	0	0	0	0	4
UNPGGL	0	0	0	0	0	0	0	0
UDENIC	0	0	0	0	0	0	0	4
UA	0	0	0	0	0	1	0	2
UNICA	22	0	5	1	2	0	0	51
UAM	0	0	0	0	4	0	0	8
UCC	12	0	0	0	3	1	0	22
UNICIT	0	0	0	0	0	0	0	0
UCEM	0	0	0	0	2	0	0	5
UACH	0	0	0	0	0	0	0	0
ULAM	0	0	0	0	0	0	0	0
UDEM	4	0	0	0	0	0	0	8
UNIVALLE	0	0	0	0	0	0	0	15
UCN	0	0	0	1	2	7	0	13
UTM	0	1	0	1	0	0	0	5
UNIJJAR	0	0	0	0	1	0	0	3
UMO	0	0	0	0	0	0	0	0
UAC	0	2	0	0	0	2	0	8
UML	12	2	0	1	11	25	0	93
UCYT	0	0	0	2	0	0	0	4
UNACAD	0	0	0	0	0	0	0	0
UCM	0	0	0	0	0	0	0	0
UNIDES	3	0	0	0	7	2	0	23
UNITEC	16	1	0	0	0	45	0	79
ULSA	1	0	1	0	2	0	0	8
LAAU	0	0	0	0	0	0	0	0
KEISER	1	0	0	0	0	0	0	1
UCSER	0	0	0	0	0	0	0	0
INEJ	0	0	0	0	0	0	0	0
IAEJ	0	0	0	0	0	0	0	0
ILCOMP	0	0	0	0	0	0	0	0
CETAE	0	0	0	0	0	0	0	0
ITV	1	1	0	0	1	0	0	10
UDO	1	0	0	0	0	0	0	3
UENIC-MLK	2	0	0	1	3	0	0	10
UCA	0	0	0	0	0	0	0	0
Total	181	32	17	10	86	99	0	763

Nota: La tabla 180 presenta la distribución del número de programas de vinculación universitaria que se desarrollaron con extensión a nivel institucional, en las instituciones de educación superior.

Tabla 181. Programas desarrollados con extensión a nivel nacional – C1

IES	Investigación	Emprendimiento e Innovación	Acciones sociales	Educación continua	Actividades culturales	Actividades deportivas	Conmemoraciones
UNAN-León	0	10	6	0	0	0	0
UNAN-Managua	1	2	0	0	0	0	0
UNI	0	14	6	7	3	12	1
UNA	0	2	5	0	0	0	0
UNIAV	0	0	0	0	0	4	0
BICU	0	3	0	0	0	0	0
URACCAN	0	0	7	2	0	0	0
UNFLEP	0	3	0	1	0	2	0
UNP	0	6	1	0	1	0	0
UNM-RMA	0	1	0	0	0	0	0
UNPGGL	0	0	0	0	0	0	0
UDENIC	0	0	0	0	0	0	0
UA	0	0	0	0	0	0	0
UNICA	0	1	1	0	1	1	0
UAM	0	0	0	0	0	0	0
UCC	0	0	3	0	0	0	0
UNICIT	0	3	3	2	1	1	0
UCEM	0	0	0	0	0	0	0
UACH	0	0	0	0	0	0	0
ULAM	0	0	0	0	0	0	0
UDEM	0	0	0	2	0	2	0
UNIVALLE	0	0	0	0	0	0	0
UCN	0	0	0	0	0	0	0
UTM	0	0	0	0	0	0	0
UNIJJAR	0	0	0	0	0	0	0
UMO	0	0	1	0	0	0	0
UAC	0	0	0	0	0	0	0
UML	0	0	3	0	0	1	0
UCYT	0	1	1	12	1	1	0
UNACAD	0	0	0	0	0	0	0
UCM	0	0	0	0	0	0	0
UNIDES	0	0	0	0	0	0	0
UNITEC	0	0	0	0	0	0	0
ULSA	0	0	0	0	0	0	0
LAAU	0	0	0	0	0	0	0
KEISER	0	0	0	0	0	0	0
UCSER	0	0	2	0	0	0	0
INEJ	0	0	1	0	0	0	0
IAEJ	0	0	0	0	0	0	0
ILCOMP	0	0	0	0	0	1	0
CETAE	0	0	0	0	0	0	0
ITV	0	0	0	0	0	0	0
UDO	0	0	0	1	0	0	0
UENIC-MLK	0	1	5	1	0	11	0
UCA	0	0	10	0	11	6	0
Total	1	47	55	28	18	42	1

Nota: La tabla 181 presenta la distribución del número de programas de vinculación universitaria que se desarrollaron con extensión a nivel nacional, en las instituciones de educación superior.

Tabla 182. Programas desarrollados con extensión a nivel nacional – C2

IES	Bienestar estudiantil	Medio ambiente	Inclusión e interculturalidad	Gestión de calidad	Servicios de salud	Formación	Asesoría legal	Total
UNAN-León	1	0	0	0	41	0	0	58
UNAN-Managua	0	2	0	0	0	1	0	6
UNI	19	11	9	1	0	1	0	84
UNA	0	0	0	0	0	0	0	7
UNIAV	0	5	2	0	5	0	0	16
BICU	1	0	1	0	0	1	0	6
URACCAN	0	1	9	4	11	2	0	36
UNFLEP	1	1	0	0	0	0	0	8
UNP	4	1	0	1	5	2	0	21
UNM-RMA	0	0	0	0	0	0	0	1
UNPGGL	0	0	0	0	0	0	0	0
UDENIC	0	0	0	0	0	0	0	0
UA	0	0	0	0	0	0	0	0
UNICA	1	1	1	2	1	0	0	10
UAM	0	0	0	0	1	1	1	3
UCC	1	0	0	0	0	3	0	7
UNICIT	2	0	0	0	1	0	0	13
UCEM	0	0	0	0	0	0	0	0
UACH	0	0	0	0	0	0	0	0
ULAM	1	0	0	0	0	0	0	1
UDEM	0	0	0	0	0	0	0	4
UNIVALLE	0	0	0	0	0	0	0	0
UCN	0	0	0	0	0	0	0	0
UTM	0	0	0	0	0	1	0	1
UNIJJAR	0	0	0	0	0	0	0	0
UMO	0	0	0	0	1	0	0	2
UAC	0	0	0	0	0	0	0	0
UML	1	0	0	0	1	0	0	6
UCYT	0	0	0	0	0	0	0	16
UNACAD	0	0	0	0	0	0	0	0
UCM	0	0	0	0	0	0	0	0
UNIDES	0	0	0	0	1	0	0	1
UNITEC	0	0	0	0	0	0	0	0
ULSA	0	0	0	0	0	1	0	1
LAAU	0	0	0	0	0	0	0	0
KEISER	0	0	0	0	0	0	0	0
UCSER	0	0	0	0	1	0	0	3
INEJ	0	0	0	0	0	0	0	1
IAEJ	0	0	0	0	0	0	0	0
ILCOMP	0	0	0	0	0	0	0	1
CETAE	0	0	0	0	0	0	0	0
ITV	0	0	0	0	0	0	0	0
UDO	0	0	0	0	0	0	0	1
UENIC-MLK	6	1	2	2	1	0	0	30
UCA	0	0	0	0	0	0	0	27
<b>Total</b>	<b>38</b>	<b>23</b>	<b>24</b>	<b>10</b>	<b>70</b>	<b>13</b>	<b>1</b>	<b>371</b>

Nota: La tabla 182 presenta la continuación de la distribución del número de programas de vinculación universitaria que se desarrollaron con extensión a nivel nacional, en las instituciones de educación superior.



**Tabla 183. Programas desarrollados con extensión a nivel internacional – C1**

IES	Investigación	Emprendimiento e Innovación	Acciones sociales	Educación continua	Actividades culturales	Actividades deportivas	Conmemoraciones
UNAN-León	0	0	71	0	0	0	0
UNAN-Managua	2	1	0	0	0	0	0
UNI	0	2	0	0	0	1	0
UNA	0	0	0	0	0	0	0
UNIAV	0	0	0	0	0	0	0
BICU	0	0	0	0	0	0	0
URACCAN	0	0	0	0	0	0	0
UNFLEP	0	0	0	0	0	0	0
UNP	0	0	0	0	0	0	0
UNM-RMA	0	0	0	0	0	0	0
UNPGGL	0	0	0	0	0	0	0
UDENIC	0	0	0	0	0	0	0
UA	0	0	0	0	0	0	0
UNICA	0	0	0	0	0	0	0
UAM	0	0	0	0	0	0	0
UCC	0	0	0	0	0	0	0
UNICIT	0	0	0	0	0	0	0
UCEM	0	0	0	0	0	0	0
UACH	0	0	0	0	0	0	0
ULAM	0	0	0	0	0	0	0
UDEM	0	0	0	0	0	0	0
UNIVALLE	0	0	0	0	0	0	0
UCN	0	0	0	0	0	0	0
UTM	0	0	0	0	0	0	0
UNIJJAR	0	0	0	0	0	0	0
UMO	0	0	0	0	0	0	0
UAC	0	0	0	0	0	0	0
UML	0	0	0	0	0	0	0
UCYT	0	0	0	0	0	0	0
UNACAD	0	0	0	0	0	0	0
UCM	0	0	0	0	0	0	0
UNIDES	0	0	0	0	0	0	0
UNITEC	0	0	0	0	0	0	0
ULSA	0	0	0	0	0	0	0
LAAU	0	0	0	0	0	0	0
KEISER	0	0	0	0	0	0	0
UCSER	0	0	0	0	0	0	0
INEJ	0	0	0	2	0	1	0
IAEJ	0	0	0	0	0	0	0
ILCOMP	0	0	0	0	0	0	0
CETAE	0	0	0	0	0	0	0
ITV	0	0	0	0	0	0	0
UDO	0	0	0	0	0	0	0
UENIC-MLK	0	0	1	0	0	0	0
UCA	0	0	0	0	0	0	0
<b>Total</b>	<b>2</b>	<b>3</b>	<b>72</b>	<b>2</b>	<b>0</b>	<b>2</b>	<b>0</b>

Nota: La tabla 183 presenta la distribución del número de programas de vinculación universitaria que se desarrollaron con extensión a nivel internacional, en las instituciones de educación superior.

Tabla 184. Programas desarrollados con extensión a nivel internacional – C2

IES	Bienestar estudiantil	Medio ambiente	Inclusión e interculturalidad	Gestión de calidad	Servicios de salud	Formación	Asesoría legal	Total
UNAN-León	0	4	0	0	0	0	0	75
UNAN-Managua	0	0	0	0	0	5	0	8
UNI	1	0	1	0	0	0	0	5
UNA	0	0	0	0	0	0	0	0
UNIAV	0	0	0	0	0	0	0	0
BICU	1	0	1	0	0	0	0	2
URACCAN	0	0	0	1	0	0	0	1
UNFLEP	0	0	0	0	0	0	0	0
UNP	0	0	0	0	0	0	0	0
UNM-RMA	0	0	0	0	0	0	0	0
UNPGGL	0	0	0	0	0	0	0	0
UDENIC	0	0	0	0	0	0	0	0
UA	0	0	0	0	0	0	0	0
UNICA	1	0	0	0	0	0	0	1
UAM	0	0	0	0	0	0	0	0
UCC	0	0	0	0	0	0	0	0
UNICIT	0	0	0	0	0	0	0	0
UCEM	0	0	0	0	0	0	0	0
UACH	0	0	0	0	0	0	0	0
ULAM	0	0	0	0	0	0	0	0
UDEM	0	0	0	0	0	0	0	0
UNIVALLE	0	0	0	0	0	0	0	0
UCN	0	0	0	0	0	0	0	0
UTM	0	0	0	0	0	0	0	0
UNIJJAR	0	0	0	0	0	0	0	0
UMO	0	0	0	0	0	0	0	0
UAC	0	0	0	0	0	0	0	0
UML	0	0	0	0	0	0	0	0
UCYT	0	0	0	0	0	0	0	0
UNACAD	0	0	0	0	1	0	0	1
UCM	0	0	0	0	0	0	0	0
UNIDES	0	0	0	0	0	0	0	0
UNITEC	0	0	0	0	0	0	0	0
ULSA	1	0	0	0	0	0	0	1
LAAU	0	0	0	0	0	0	0	0
KEISER	0	0	0	0	0	0	0	0
UCSER	0	0	0	0	0	0	0	0
INEJ	0	0	0	0	0	0	0	3
IAEJ	0	0	0	0	0	0	0	0
ILCOMP	0	0	0	0	0	0	0	0
CETAE	0	0	0	0	0	0	0	0
ITV	0	0	0	0	0	0	0	0
UDO	0	0	0	0	0	0	0	0
UENIC-MLK	2	0	0	0	0	0	0	3
UCA	0	0	0	0	0	0	0	0
Total	6	4	2	1	1	5	0	100

Nota: La tabla 184 presenta la continuación de la distribución del número de programas de vinculación universitaria que se desarrollaron con extensión a nivel internacional, en las instituciones de educación superior.

Tabla 185. Programas vinculados con la Empresa Privada – C1

IES	Investigación	Emprendimiento e Innovación	Acciones sociales	Educación continua	Actividades culturales	Actividades deportivas	Bienestar estudiantil
UNAN-León	0	0	0	0	0	0	0
UNAN-Managua	0	1	0	0	0	0	0
UNI	0	2	0	2	0	0	11
UNA	0	0	0	0	0	0	0
UNIAV	0	0	0	0	0	0	0
BICU	0	2	0	2	0	0	0
URACCAN	0	0	0	0	0	0	0
UNFLEP	0	0	0	0	0	0	0
UNP	0	1	0	0	0	0	0
UNM-RMA	0	0	0	0	0	0	0
UNPGGL	0	0	0	0	0	0	0
UDENIC	0	0	0	0	0	0	0
UA	0	0	1	0	0	0	0
UNICA	0	0	0	0	0	0	1
UAM	0	0	0	0	0	0	0
UCC	0	0	0	0	0	0	1
UNICIT	0	1	1	0	1	1	2
UCEM	1	0	0	0	0	0	0
UACH	0	0	0	0	0	0	0
ULAM	0	0	0	0	0	0	0
UDEM	0	0	0	0	0	0	0
UNIVALLE	0	0	0	0	0	0	0
UCN	0	1	0	1	1	0	0
UTM	0	0	0	0	0	0	0
UNIJJAR	0	0	0	0	0	0	0
UMO	0	0	0	0	0	0	0
UAC	0	0	2	0	0	0	0
UML	4	0	9	4	1	0	3
UCYT	0	0	0	2	0	0	0
UNACAD	0	0	0	0	0	0	0
UCM	0	0	0	0	0	0	0
UNIDES	0	0	3	0	1	1	2
UNITEC	0	0	1	0	0	6	16
ULSA	0	0	2	0	0	0	2
LAAU	0	0	0	0	0	0	0
KEISER	0	0	0	0	0	0	0
UCSER	0	0	0	0	0	0	0
INEJ	0	0	0	0	0	0	0
IAEJ	0	0	0	0	0	0	0
ILCOMP	0	0	0	0	0	0	0
CETAE	0	0	0	0	0	0	0
ITV	0	0	0	0	0	0	0
UDO	0	0	0	1	0	0	0
UENIC-MLK	0	0	2	0	1	5	4
UCA	0	0	3	0	0	0	0
Total	5	8	24	12	5	13	42

Nota: La tabla 185 presenta la distribución del número de programas de vinculación universitaria vinculados con la empresa privada, en las instituciones de educación superior.

Tabla 186. Programas vinculados con la Empresa Privada – C2

IES	Medio ambiente	Inclusión e interculturalidad	Gestión de calidad	Servicios de salud	Formación	Asesoría legal	Total
UNAN-León	0	0	0	0	0	0	0
UNAN-Managua	0	0	0	0	0	0	1
UNI	2	0	0	0	0	0	17
UNA	0	0	0	0	0	0	0
UNIAV	0	0	0	0	0	0	0
BICU	0	0	0	0	0	0	4
URACCAN	0	2	0	4	0	0	6
UNFLEP	0	0	0	0	0	0	0
UNP	0	0	0	0	0	0	1
UNM-RMA	0	0	0	0	0	0	0
UNPGGL	0	0	0	0	0	0	0
UDENIC	0	0	0	0	0	0	0
UA	0	0	0	0	1	0	2
UNICA	0	1	0	0	0	0	2
UAM	0	0	0	0	0	1	1
UCC	0	0	0	0	3	0	4
UNICIT	0	0	0	0	0	0	6
UCEM	0	0	0	1	0	0	2
UACH	0	0	0	0	0	0	0
ULAM	0	0	0	0	0	0	0
UDEM	0	0	0	0	0	0	0
UNIVALLE	0	0	0	0	0	0	0
UCN	0	0	0	0	6	0	9
UTM	0	0	0	0	1	0	1
UNIJJAR	0	0	0	0	0	0	0
UMO	0	0	0	0	0	0	0
UAC	0	0	0	0	1	0	3
UML	0	0	0	2	6	0	29
UCYT	0	0	0	0	0	0	2
UNACAD	0	0	0	0	0	0	0
UCM	0	0	0	0	0	0	0
UNIDES	0	0	0	3	1	0	11
UNITEC	0	0	0	0	37	0	60
ULSA	0	1	0	0	0	0	5
LAAU	0	0	0	0	0	0	0
KEISER	0	0	0	0	0	0	0
UCSER	0	0	0	0	0	0	0
INEJ	0	0	0	0	0	0	0
IAEJ	0	0	0	0	0	0	0
ILCOMP	0	0	0	0	0	0	0
CETAE	0	0	0	0	0	0	0
ITV	0	0	0	0	0	0	0
UDO	0	0	0	0	0	0	1
UENIC-MLK	0	0	2	0	0	0	14
UCA	0	0	0	0	0	0	3
<b>Total</b>	<b>2</b>	<b>4</b>	<b>2</b>	<b>10</b>	<b>56</b>	<b>1</b>	<b>184</b>

Nota: La tabla 186 presenta la continuación de la distribución del número de programas de vinculación universitaria vinculados con la empresa privada, en las instituciones de educación superior.

**Tabla 187. Programas vinculados con la Empresa privada e Institución Pública**

IES	Acciones sociales	Actividades culturales	Medio ambiente	Servicios de salud	Total
UNAN-León	0	0	0	0	0
UNAN-Managua	0	0	0	0	0
UNI	0	0	0	0	0
UNA	0	0	0	0	0
UNIAV	0	0	1	0	1
BICU	0	0	0	0	0
URACCAN	0	0	0	0	0
UNFLEP	1	0	0	0	1
UNP	0	0	0	0	0
UNM-RMA	0	0	0	0	0
UNPGGL	0	0	0	0	0
UDENIC	0	0	0	0	0
UA	0	0	0	0	0
UNICA	0	1	0	0	1
UAM	0	0	0	0	0
UCC	0	0	0	0	0
UNICIT	0	0	0	0	0
UCEM	0	0	0	0	0
UACH	0	0	0	0	0
ULAM	0	0	0	0	0
UDEM	0	0	0	0	0
UNIVALLE	0	0	0	0	0
UCN	0	0	0	0	0
UTM	0	0	0	0	0
UNIJJAR	2	0	0	0	2
UMO	0	0	0	0	0
UAC	0	0	0	0	0
UML	0	0	0	0	0
UCYT	0	0	0	0	0
UNACAD	0	0	0	1	1
UCM	0	0	0	0	0
UNIDES	0	0	0	0	0
UNITEC	0	0	0	0	0
ULSA	0	0	0	0	0
LAAU	0	0	0	0	0
KEISER	0	0	0	0	0
UCSER	0	0	0	0	0
INEJ	0	0	0	0	0
IAEJ	0	0	0	0	0
ILCOMP	0	0	0	0	0
CETAE	0	0	0	0	0
ITV	0	0	0	0	0
UDO	0	0	0	0	0
UENIC-MLK	0	0	0	0	0
UCA	0	0	0	0	0
<b>Total</b>	<b>3</b>	<b>1</b>	<b>1</b>	<b>1</b>	<b>6</b>

Nota: La tabla 187 presenta la distribución del número de programas de vinculación universitaria vinculados con la empresa privada e institución pública, en las instituciones de educación superior.

**Tabla 188. Programas vinculados con la Institución Pública – C1**

IES	Investigación	Emprendimiento e Innovación	Acciones sociales	Educación continua	Actividades culturales	Actividades deportivas	Conmemoraciones
UNAN-León	0	10	77	0	0	0	0
UNAN-Managua	2	2	0	0	0	0	0
UNI	0	56	9	19	18	17	4
UNA	0	5	11	0	0	0	0
UNIAV	0	0	0	0	0	5	0
BICU	0	14	4	1	0	0	0
URACCAN	0	1	16	3	0	0	0
UNFLEP	0	5	1	1	13	10	0
UNP	0	8	16	1	1	0	0
UNM-RMA	0	0	0	0	0	0	0
UNPGGL	0	0	0	0	0	0	0
UDENIC	0	0	0	1	0	2	1
UA	0	0	0	0	0	0	0
UNICA	0	0	4	0	0	0	0
UAM	0	0	1	0	0	0	0
UCC	0	0	0	0	0	1	0
UNICIT	0	2	2	2	0	0	0
UCEM	0	0	0	0	0	0	0
UACH	0	0	0	0	0	0	0
ULAM	0	0	0	0	0	0	0
UDEM	0	0	0	2	0	2	0
UNIVALLE	0	0	8	0	0	0	0
UCN	0	0	0	0	0	0	0
UTM	0	0	0	0	0	0	0
UNIJJAR	0	0	0	0	0	0	0
UMO	0	0	1	0	0	0	0
UAC	0	0	0	0	0	0	0
UML	1	1	11	3	1	2	0
UCYT	0	1	1	11	1	1	0
UNACAD	0	0	0	0	0	0	0
UCM	0	0	0	0	0	0	0
UNIDES	0	0	1	0	0	1	0
UNITEC	0	3	0	0	4	3	0
ULSA	0	0	2	0	0	0	0
LAAU	0	0	0	0	0	0	0
KEISER	0	0	0	0	0	0	0
UCSER	0	0	2	0	0	0	0
INEJ	0	0	0	0	0	0	0
IAEJ	0	0	0	0	0	0	0
ILCOMP	0	0	0	0	0	0	0
CETAE	0	0	0	0	0	0	0
ITV	0	0	0	0	0	0	0
UDO	0	0	0	0	0	0	0
UENIC-MLK	0	0	2	1	0	6	0
UCA	0	0	1	0	0	0	0
<b>Total</b>	<b>3</b>	<b>108</b>	<b>170</b>	<b>45</b>	<b>38</b>	<b>50</b>	<b>5</b>

Nota: La tabla 188 presenta la distribución del número de programas de vinculación universitaria vinculados con la institución pública, en las instituciones de educación superior.

Tabla 189. Programas vinculados con la Institución Pública – C2

IES	Bienestar estudiantil	Medio ambiente	Inclusión e interculturalidad	Gestión de calidad	Servicios de salud	Formación	Total
UNAN-León	1	4	0	0	41	0	133
UNAN-Managua	0	2	0	0	1	6	13
UNI	80	19	15	1	9	7	254
UNA	0	0	0	0	0	1	17
UNIAV	0	4	2	0	5	0	16
BICU	2	11	3	0	2	1	38
URACCAN	6	1	10	5	34	5	81
UNFLEP	7	1	0	0	5	0	43
UNP	18	4	0	1	7	3	59
UNM-RMA	0	0	0	0	0	0	0
UNPGGL	0	0	0	0	0	0	0
UDENIC	0	0	0	0	0	0	4
UA	0	0	0	0	0	0	0
UNICA	0	0	0	0	0	0	4
UAM	0	0	0	0	3	1	5
UCC	0	0	0	0	3	1	5
UNICIT	0	0	0	0	1	0	7
UCEM	0	0	0	0	0	0	0
UACH	0	0	0	0	0	0	0
ULAM	1	0	0	0	0	0	1
UDEM	2	0	0	0	0	0	6
UNIVALLE	0	0	0	0	0	0	8
UCN	0	0	0	1	2	1	4
UTM	0	0	0	0	0	0	0
UNIJJAR	0	0	0	0	0	0	0
UMO	0	0	0	0	0	0	1
UAC	0	0	0	0	0	0	0
UML	9	2	0	1	10	19	60
UCYT	0	0	0	0	0	0	15
UNACAD	0	0	0	0	0	0	0
UCM	0	0	0	0	0	0	0
UNIDES	1	0	0	0	4	1	8
UNITEC	0	1	0	0	0	8	19
ULSA	0	0	0	0	1	0	3
LAAU	0	0	0	0	0	0	0
KEISER	0	0	0	0	0	0	0
UCSER	0	0	0	0	1	0	3
INEJ	0	0	0	0	0	0	0
IAEJ	0	0	0	0	0	0	0
ILCOMP	0	0	0	0	0	0	0
CETAE	0	0	0	0	0	0	0
ITV	0	0	0	0	0	0	0
UDO	0	0	0	0	0	0	0
UENIC-MLK	1	0	0	0	2	0	12
UCA	0	0	0	0	0	0	1
<b>Total</b>	<b>128</b>	<b>49</b>	<b>30</b>	<b>9</b>	<b>131</b>	<b>54</b>	<b>820</b>

Nota: La tabla 189 presenta la continuación de la distribución del número de programas de vinculación universitaria vinculados con la institución pública, en las instituciones de educación superior.

**Tabla 190.** Programas vinculados con la Institución Pública, Empresa Privada y Organización no gubernamental – C1

IES	Empresa Privada y ONG	Institución Pública y ONG			Total
	Gestión de calidad	Emprendimiento e Innovación	Bienestar estudiantil	Formación	
UNAN-León	0	0	0	0	0
UNAN-Managua	0	0	0	0	0
UNI	0	0	0	0	0
UNA	0	0	0	0	0
UNIAV	0	0	0	0	0
BICU	0	2	1	2	5
URACCAN	0	0	0	0	0
UNFLEP	0	0	0	0	0
UNP	0	0	0	0	0
UNM-RMA	0	0	0	0	0
UNPGGL	0	0	0	0	0
UDENIC	0	0	0	0	0
UA	0	0	0	0	0
UNICA	1	0	0	0	0
UAM	0	0	0	0	0
UCC	0	0	0	0	0
UNICIT	0	0	0	0	0
UCEM	0	0	0	0	0
UACH	0	0	0	0	0
ULAM	0	0	0	0	0
UDEM	0	0	0	0	0
UNIVALLE	0	0	0	0	0
UCN	0	0	0	0	0
UTM	0	0	0	0	0
UNIJJAR	0	0	0	0	0
UMO	0	0	0	0	0
UAC	0	0	0	0	0
UML	0	0	0	0	0
UCYT	0	0	0	0	0
UNACAD	0	0	0	0	0
UCM	0	0	0	0	0
UNIDES	0	0	0	0	0
UNITEC	0	0	0	0	0
ULSA	0	0	0	0	0
LAAU	0	0	0	0	0
KEISER	0	0	0	0	0
UCSER	0	0	0	0	0
INEJ	0	0	0	0	0
IAEJ	0	0	0	0	0
ILCOMP	0	0	0	0	0
CETAE	0	0	0	0	0
ITV	0	0	0	0	0
UDO	0	0	0	0	0
UENIC-MLK	0	0	0	0	0
UCA	0	0	0	0	0
<b>Total</b>	<b>1</b>	<b>2</b>	<b>1</b>	<b>2</b>	<b>5</b>

Nota: La tabla 190 presenta la distribución del número de programas de vinculación universitaria vinculados con la institución pública y ONG, y vinculados con la empresa privada y ONG, en las instituciones de educación superior.

Este documento en su formato impreso es una **copia controlada**. En su versión digital se considera una **copia no controlada**, por lo que no se garantiza la vigencia ni control de este.



**Tabla 191.** Programas vinculados con la institución pública, Empresa Privada y Organización no gubernamental – C2

IES	Institución Pública, Empresa Privada, Organización no gubernamental					Total
	Emprendimiento e Innovación	Acciones sociales	Bienestar estudiantil	Inclusión e interculturalidad	Formación	
UNAN-León	0	0	0	0	0	0
UNAN-Managua	0	0	0	0	0	0
UNI	0	0	0	0	0	0
UNA	0	0	0	0	0	0
UNIAV	0	0	0	0	0	0
BICU	0	0	0	0	0	0
URACCAN	0	0	0	0	0	0
UNFLEP	0	0	0	0	0	0
UNP	0	0	0	0	0	0
UNM-RMA	0	0	0	0	0	0
UNPGGL	0	0	0	0	0	0
UDENIC	0	0	0	0	0	0
UA	0	0	0	0	0	0
UNICA	0	0	0	0	0	0
UAM	0	0	0	0	0	0
UCC	0	0	0	0	0	0
UNICIT	0	0	0	0	0	0
UCEM	0	0	0	0	0	0
UACH	0	0	0	0	0	0
ULAM	0	0	0	0	0	0
UDEM	0	0	0	0	0	0
UNIVALLE	0	0	0	0	0	0
UCN	0	0	0	0	0	0
UTM	0	0	0	0	0	0
UNIJJAR	0	0	0	0	0	0
UMO	0	0	0	0	0	0
UAC	0	0	0	0	0	0
UML	0	0	0	0	0	0
UCYT	0	0	0	0	0	0
UNACAD	0	0	0	0	0	0
UCM	0	0	0	0	0	0
UNIDES	0	0	0	0	0	0
UNITEC	0	0	0	0	0	0
ULSA	0	0	0	0	1	1
LAAU	0	0	0	0	0	0
KEISER	0	0	0	0	0	0
UCSER	0	0	0	0	0	0
INEJ	0	0	0	0	0	0
IAEJ	0	0	0	0	0	0
ILCOMP	0	0	0	0	0	0
CETAE	0	0	0	0	0	0
ITV	0	0	0	0	0	0
UDO	0	0	0	0	0	0
UENIC-MLK	1	1	1	1	0	4
UCA	0	0	0	0	0	0
<b>Total</b>	<b>1</b>	<b>1</b>	<b>1</b>	<b>1</b>	<b>1</b>	<b>5</b>

Nota: La tabla 191 presenta la distribución del número de programas de vinculación universitaria vinculados con la institución pública, empresa privada y organización no gubernamental, en las instituciones de educación superior.

Este documento en su formato impreso es una **copia controlada**. En su versión digital se considera una **copia no controlada**, por lo que no se garantiza la vigencia ni control de este.

**Tabla 192. Programa por resultado de extensión en acción social – C1**

IES	Investigación	Emprendimiento e Innovación	Acciones sociales	Educación continua	Actividades culturales	Actividades deportivas	Bienestar estudiantil
UNAN-León	0	2	70	0	0	0	1
UNAN-Managua	0	2	0	0	0	0	0
UNI	0	11	4	0	0	0	10
UNA	0	3	11	0	0	0	0
UNIAV	0	0	0	0	0	3	0
BICU	0	9	3	2	0	0	0
URACCAN	0	0	13	3	0	0	2
UNFLEP	0	2	1	0	13	10	6
UNP	0	7	12	1	1	0	13
UNM-RMA	0	0	0	0	0	0	0
UNPGGL	0	0	0	0	0	0	0
UDENIC	0	0	0	0	0	0	0
UA	0	0	1	0	0	0	0
UNICA	0	1	5	0	0	4	5
UAM	0	1	2	0	0	0	0
UCC	0	0	1	0	0	0	0
UNICIT	0	1	2	1	1	1	2
UCEM	2	0	1	0	0	0	0
UACH	0	0	0	0	0	0	0
ULAM	0	0	0	0	0	0	1
UDEM	0	1	0	4	0	3	4
UNIVALLE	0	0	15	0	0	0	0
UCN	0	1	0	1	1	0	0
UTM	0	0	0	0	2	1	0
UNIJJAR	0	0	1	0	0	0	0
UMO	0	0	1	0	0	0	0
UAC	0	0	2	0	1	1	0
UML	5	2	26	8	2	2	13
UCYT	0	1	1	8	1	1	0
UNACAD	0	0	0	0	0	0	0
UCM	0	0	0	0	0	0	0
UNIDES	0	0	5	0	1	2	3
UNITEC	0	0	0	0	0	0	0
ULSA	0	0	3	0	0	0	1
LAAU	0	0	0	0	0	0	0
KEISER	0	0	0	0	0	0	0
UCSER	0	0	2	0	0	0	0
INEJ	0	0	0	0	0	1	0
IAEJ	0	0	0	0	0	0	0
ILCOMP	0	0	0	0	0	0	0
CETAE	0	0	0	0	0	0	0
ITV	0	2	0	0	0	0	0
UDO	0	0	0	1	0	0	1
UENIC-MLK	0	0	5	0	1	1	2
UCA	0	0	10	0	11	6	0
<b>Total</b>	<b>7</b>	<b>46</b>	<b>197</b>	<b>29</b>	<b>35</b>	<b>36</b>	<b>64</b>

Nota: La tabla 192 presenta la distribución del número de programas de vinculación universitaria que generaron como resultado una acción social, en las instituciones de educación superior.

**Tabla 193. Programa por resultado de extensión en acción social – C2**

IES	Medio ambiente	Inclusión e interculturalidad	Gestión de calidad	Servicios de salud	Formación	Asesoría legal	Total
UNAN-León	3	0	0	39	0	0	115
UNAN-Managua	1	0	0	1	0	0	4
UNI	5	1	1	3	1	0	36
UNA	0	0	0	0	1	0	15
UNIAV	3	0	0	5	0	0	11
BICU	1	3	0	2	0	0	20
URACCAN	0	8	4	28	2	0	60
UNFLEP	0	0	0	4	0	0	36
UNP	3	0	2	3	1	0	43
UNM-RMA	0	0	0	0	0	0	0
UNPGGL	0	0	0	0	0	0	0
UDENIC	0	0	0	0	0	0	0
UA	0	0	0	0	0	0	1
UNICA	0	1	2	3	0	0	21
UAM	0	0	0	3	1	1	8
UCC	0	0	0	2	2	0	5
UNICIT	0	0	0	0	0	0	8
UCEM	0	0	0	2	0	0	5
UACH	0	0	0	0	0	0	0
ULAM	0	0	0	0	0	0	1
UDEM	0	0	0	0	0	0	12
UNIVALLE	0	0	0	0	0	0	15
UCN	0	0	1	2	7	0	13
UTM	0	0	1	0	1	0	5
UNIJJAR	0	0	0	1	0	0	2
UMO	0	0	0	1	0	0	2
UAC	2	0	0	0	2	0	8
UML	2	0	1	12	23	0	96
UCYT	0	0	1	0	0	0	13
UNACAD	0	0	0	1	0	0	1
UCM	0	0	0	0	0	0	0
UNIDES	0	0	0	6	2	0	19
UNITEC	0	0	0	0	1	0	1
ULSA	0	1	0	2	1	0	8
LAAU	0	0	0	0	0	0	0
KEISER	0	0	0	0	0	0	0
UCSER	0	0	0	1	0	0	3
INEJ	0	0	0	0	0	0	1
IAEJ	0	0	0	0	0	0	0
ILCOMP	0	0	0	0	0	0	0
CETAE	0	0	0	0	0	0	0
ITV	0	0	0	0	0	0	2
UDO	0	0	0	0	0	0	2
UENIC-MLK	1	0	0	3	0	0	13
UCA	0	0	0	0	0	0	27
<b>Total</b>	<b>21</b>	<b>14</b>	<b>13</b>	<b>124</b>	<b>45</b>	<b>1</b>	<b>632</b>

Nota: La tabla 193 presenta la continuación de la distribución del número de programas de vinculación universitaria que generaron como resultado una acción social, en las instituciones de educación superior.

**Tabla 194.** Programa por resultado de extensión en certificación y convivencia

IES	Certificación			Actividades deportivas	Convivencia		Total
	Medio ambiente	Formación	Total		Bienestar estudiantil	Inclusión e interculturalidad	
UNAN-León	0	0	0	0	0	0	0
UNAN-Managua	0	0	0	0	0	0	0
UNI	0	0	0	0	1	0	1
UNA	0	0	0	0	0	0	0
UNIAV	1	0	1	2	0	2	4
BICU	0	1	1	0	0	0	0
URACCAN	0	0	0	0	0	0	0
UNFLEP	0	0	0	0	0	0	0
UNP	0	0	0	0	0	0	0
UNM-RMA	0	0	0	0	0	0	0
UNPGGL	0	0	0	0	0	0	0
UDENIC	0	0	0	0	0	0	0
UA	0	0	0	0	0	0	0
UNICA	0	0	0	0	0	0	0
UAM	0	0	0	0	0	0	0
UCC	0	0	0	0	0	0	0
UNICIT	0	0	0	0	0	0	0
UCEM	0	0	0	0	0	0	0
UACH	0	0	0	0	0	0	0
ULAM	0	0	0	0	0	0	0
UDEM	0	0	0	0	0	0	0
UNIVALLE	0	0	0	0	0	0	0
UCN	0	0	0	0	0	0	0
UTM	0	0	0	0	0	0	0
UNIJJAR	0	0	0	0	0	0	0
UMO	0	0	0	0	0	0	0
UAC	0	0	0	0	0	0	0
UML	0	0	0	0	0	0	0
UCYT	0	0	0	0	0	0	0
UNACAD	0	0	0	0	0	0	0
UCM	0	0	0	0	0	0	0
UNIDES	0	0	0	0	0	0	0
UNITEC	0	0	0	0	0	0	0
ULSA	0	0	0	0	0	0	0
LAAU	0	0	0	0	0	0	0
KEISER	0	0	0	0	0	0	0
UCSER	0	0	0	0	0	0	0
INEJ	0	0	0	0	0	0	0
IAEJ	0	0	0	0	0	0	0
ILCOMP	0	0	0	0	0	0	0
CETAE	0	0	0	0	0	0	0
ITV	0	0	0	0	0	0	0
UDO	0	0	0	0	0	0	0
UENIC-MLK	0	0	0	0	0	0	0
UCA	0	0	0	0	0	0	0
<b>Total</b>	<b>1</b>	<b>1</b>	<b>2</b>	<b>2</b>	<b>1</b>	<b>2</b>	<b>5</b>

Nota: La tabla 194 presenta la distribución del número de programas de vinculación universitaria que generaron como resultado una certificación y convivencia, en las instituciones de educación superior.

Tabla 195. Programa por resultado de extensión con documento – C1

IES	Investigación	Emprendimiento e Innovación	Acciones sociales	Educación continua	Actividades culturales	Actividades deportivas	Conmemoraciones
UNAN-León	0	0	0	0	0	0	0
UNAN-Managua	3	0	0	0	0	0	0
UNI	0	14	3	2	1	1	0
UNA	0	1	1	0	0	0	0
UNIAV	0	0	0	0	0	0	0
BICU	0	3	0	1	0	0	0
URACCAN	0	1	0	0	0	0	0
UNFLEP	0	3	1	1	0	0	0
UNP	0	0	0	0	0	0	0
UNM-RMA	0	1	0	0	0	0	0
UNPGGL	0	0	0	0	0	0	0
UDENIC	0	0	0	0	0	1	1
UA	0	0	0	0	0	0	0
UNICA	0	0	0	0	0	0	0
UAM	0	1	0	0	0	0	0
UCC	0	0	2	0	3	3	0
UNICIT	0	2	1	0	0	0	0
UCEM	0	0	0	0	0	0	0
UACH	0	0	0	0	0	0	0
ULAM	0	0	0	0	0	0	0
UDEM	0	0	0	0	0	0	0
UNIVALLE	0	0	0	0	0	0	0
UCN	0	0	0	0	0	0	0
UTM	0	0	0	0	0	0	0
UNIJJAR	0	0	0	0	0	0	0
UMO	0	0	0	0	0	0	0
UAC	0	0	0	0	0	0	0
UML	0	0	0	0	0	1	0
UCYT	0	0	0	0	0	0	0
UNACAD	0	0	0	0	0	0	0
UCM	0	0	0	0	0	0	0
UNIDES	0	0	0	0	0	0	0
UNITEC	0	3	1	0	4	9	0
ULSA	0	0	0	0	0	0	0
LAAU	0	0	0	0	0	0	0
KEISER	0	0	0	0	0	0	0
UCSER	0	0	0	0	0	0	0
INEJ	0	0	0	0	0	0	0
IAEJ	0	0	0	0	0	0	0
ILCOMP	0	0	0	0	0	0	0
CETAE	0	0	0	0	0	0	0
ITV	0	0	0	0	0	0	0
UDO	0	0	0	0	0	0	0
UENIC-MLK	0	0	2	0	0	0	0
UCA	0	0	0	0	0	0	0
Total	3	29	11	4	8	15	1

Nota: La tabla 195 presenta la distribución del número de programas de vinculación universitaria que generaron como resultado un documento, en las instituciones de educación superior.

Tabla 196. Programa por resultado de extensión con documento – C2

IES	Bienestar estudiantil	Medio ambiente	Inclusión e interculturalidad	Gestión de calidad	Servicios de salud	Formación	Total
UNAN-León	0	0	0	0	0	0	0
UNAN-Managua	0	0	0	0	0	9	12
UNI	39	2	0	1	2	1	66
UNA	0	0	0	0	0	0	2
UNIAV	2	0	0	0	0	0	2
BICU	1	1	0	0	0	2	8
URACCAN	4	0	2	0	3	2	12
UNFLEP	1	1	0	0	1	0	8
UNP	0	1	0	0	0	1	2
UNM-RMA	2	0	0	0	0	0	3
UNPGGL	0	0	0	0	0	0	0
UDENIC	0	0	0	0	0	0	2
UA	0	0	0	0	0	1	1
UNICA	0	0	0	0	0	0	0
UAM	0	0	0	0	2	0	3
UCC	13	0	0	0	1	2	24
UNICIT	0	0	0	0	1	0	4
UCEM	0	0	0	0	0	0	0
UACH	0	0	0	0	0	0	0
ULAM	0	0	0	0	0	0	0
UDEM	0	0	0	0	0	0	0
UNIVALLE	0	0	0	0	0	0	0
UCN	0	0	0	0	0	0	0
UTM	0	1	0	0	0	0	1
UNIJJAR	0	0	0	0	0	0	0
UMO	0	0	0	0	0	0	0
UAC	0	0	0	0	0	0	0
UML	0	0	0	0	0	0	1
UCYT	0	0	0	0	0	0	0
UNACAD	0	0	0	0	0	0	0
UCM	0	0	0	0	0	0	0
UNIDES	0	0	0	0	0	0	0
UNITEC	16	1	0	0	0	43	77
ULSA	0	0	0	0	0	0	0
LAAU	0	0	0	0	0	0	0
KEISER	0	0	0	0	0	0	0
UCSER	0	0	0	0	0	0	0
INEJ	0	0	0	0	0	0	0
IAEJ	0	0	0	0	0	0	0
ILCOMP	0	0	0	0	0	0	0
CETAE	0	0	0	0	0	0	0
ITV	0	0	0	0	0	0	0
UDO	0	0	0	0	0	0	0
UENIC-MLK	5	0	0	1	0	0	8
UCA	0	0	0	0	0	0	0
Total	83	7	2	2	10	61	236

Nota: La tabla 196 presenta la continuación de la distribución del número de programas de vinculación universitaria que generaron como resultado un documento, en las instituciones de educación superior.

Tabla 197. Programa por resultado de extensión en producto – C1

IES	Emprendimiento e Innovación	Acciones sociales	Educación continua	Actividades culturales	Actividades deportivas	Conmemoraciones
UNAN-León	8	7	0	0	0	0
UNAN-Managua	1	0	0	0	0	0
UNI	11	2	5	18	17	4
UNA	3	0	0	0	0	0
UNIAV	0	0	0	0	0	0
BICU	4	0	0	0	0	0
URACCAN	0	3	0	0	0	0
UNFLEP	0	0	0	0	0	0
UNP	1	1	0	0	0	0
UNM-RMA	0	0	0	0	0	0
UNPGGL	0	0	0	0	0	0
UDENIC	0	0	0	0	0	0
UA	0	0	0	0	0	0
UNICA	0	0	0	2	0	0
UAM	0	0	0	0	0	0
UCC	0	0	0	0	0	0
UNICIT	0	0	1	0	0	0
UCEM	0	0	0	0	0	0
UACH	0	0	0	0	0	0
ULAM	0	0	0	0	0	0
UDEM	0	0	0	0	0	0
UNIVALLE	0	0	0	0	0	0
UCN	0	0	0	0	0	0
UTM	0	0	0	0	0	0
UNIJJAR	0	0	0	0	0	0
UMO	0	0	0	0	0	0
UAC	0	0	0	0	0	0
UML	0	0	0	0	0	0
UCYT	0	0	0	0	0	0
UNACAD	0	0	0	0	0	0
UCM	0	0	0	0	0	0
UNIDES	0	0	0	0	0	0
UNITEC	0	0	0	0	0	0
ULSA	0	0	0	0	0	0
LAAU	0	0	0	0	0	0
KEISER	0	0	0	0	0	0
UCSER	0	0	0	0	0	0
INEJ	0	0	0	0	0	0
IAEJ	0	0	0	0	0	0
ILCOMP	0	0	0	0	0	0
CETAE	0	0	0	0	0	0
ITV	0	0	0	0	0	0
UDO	0	0	0	0	0	0
UENIC-MLK	0	0	0	0	11	0
UCA	0	0	0	0	0	0
<b>Total</b>	<b>28</b>	<b>13</b>	<b>6</b>	<b>20</b>	<b>28</b>	<b>4</b>

Nota: La tabla 197 presenta la distribución del número de programas de vinculación universitaria que generaron como resultado un producto, en las instituciones de educación superior.

**Tabla 198. Programa por resultado de extensión en producto – C2**

IES	Bienestar estudiantil	Medio ambiente	Inclusión e interculturalidad	Gestión de calidad	Servicios de salud	Formación	Total
UNAN-León	0	1	0	0	2	0	18
UNAN-Managua	0	2	0	0	0	0	3
UNI	20	13	14	0	4	2	110
UNA	0	0	0	0	0	0	3
UNIAV	0	0	0	0	0	0	0
BICU	1	7	0	0	0	0	12
URACCAN	0	0	2	2	8	0	15
UNFLEP	0	0	0	0	0	0	0
UNP	0	0	0	0	1	0	3
UNM-RMA	0	0	0	0	0	0	0
UNPGGL	0	0	0	0	0	0	0
UDENIC	0	0	0	0	0	0	0
UA	0	0	0	0	0	0	0
UNICA	0	0	0	0	0	0	2
UAM	0	0	0	0	0	0	0
UCC	0	0	0	0	0	0	0
UNICIT	0	0	0	0	0	0	1
UCEM	0	0	0	0	0	0	0
UACH	0	0	0	0	0	0	0
ULAM	0	0	0	0	0	0	0
UDEM	0	0	0	0	0	0	0
UNIVALLE	0	0	0	0	0	0	0
UCN	0	0	0	0	0	0	0
UTM	0	0	0	0	0	0	0
UNIJJAR	0	0	0	0	0	0	0
UMO	0	0	0	0	0	0	0
UAC	0	0	0	0	0	0	0
UML	0	0	0	0	0	2	2
UCYT	0	0	0	0	0	0	0
UNACAD	0	0	0	0	0	0	0
UCM	0	0	0	0	0	0	0
UNIDES	0	0	0	0	0	0	0
UNITEC	0	0	0	0	0	0	0
ULSA	1	0	0	0	0	0	1
LAAU	0	0	0	0	0	0	0
KEISER	1	0	0	0	0	0	1
UCSER	0	0	0	0	0	0	0
INEJ	0	0	0	0	0	0	0
IAEJ	0	0	0	0	0	0	0
ILCOMP	0	0	0	0	0	0	0
CETAE	0	0	0	0	0	0	0
ITV	0	0	0	0	0	0	0
UDO	0	0	0	0	0	0	0
UENIC-MLK	0	0	0	0	0	0	11
UCA	0	0	0	0	0	0	0
<b>Total</b>	<b>23</b>	<b>23</b>	<b>16</b>	<b>2</b>	<b>15</b>	<b>4</b>	<b>182</b>

Nota: La tabla 198 presenta la continuación de la distribución del número de programas de vinculación universitaria que generaron como resultado un producto, en las instituciones de educación superior.



Tabla 199. Programa por resultado de extensión en formación – C1

IES	Investigación	Emprendimiento e Innovación	Acciones sociales	Educación continua	Actividades culturales	Actividades deportivas	Bienestar estudiantil
UNAN-León	0	0	0	0	0	0	0
UNAN-Managua	0	0	0	0	0	0	0
UNI	0	23	0	14	0	0	25
UNA	0	0	0	0	0	0	0
UNIAV	0	0	0	0	0	0	0
BICU	0	1	0	0	0	0	1
URACCAN	0	0	0	0	0	0	0
UNFLEP	0	0	0	0	0	0	0
UNP	0	1	3	0	0	0	4
UNM-RMA	0	0	2	0	0	0	0
UNPGGL	0	0	0	0	0	0	0
UDENIC	0	0	0	0	0	0	0
UA	0	0	0	0	0	0	0
UNICA	1	0	2	0	5	4	16
UAM	0	0	0	0	0	0	0
UCC	0	0	0	0	0	0	0
UNICIT	0	0	0	0	0	0	0
UCEM	0	0	0	0	0	0	0
UACH	0	0	0	0	0	0	0
ULAM	0	0	0	0	0	0	0
UDEM	0	0	0	0	0	0	0
UNIVALLE	0	0	0	0	0	0	0
UCN	0	0	0	0	0	0	0
UTM	0	0	0	0	0	0	0
UNIJJAR	0	0	1	0	0	0	0
UMO	0	0	0	0	0	0	0
UAC	0	0	0	0	0	0	0
UML	0	0	0	0	0	0	0
UCYT	0	0	0	6	0	0	0
UNACAD	0	0	0	0	0	0	0
UCM	0	0	0	0	0	0	0
UNIDES	2	0	1	0	0	0	0
UNITEC	0	0	0	0	0	0	0
ULSA	0	0	1	0	0	0	0
LAAU	0	0	0	0	0	0	0
KEISER	0	0	0	0	0	0	0
UCSER	0	0	0	0	0	0	0
INEJ	0	0	1	0	0	0	0
IAEJ	0	0	0	0	0	0	0
ILCOMP	0	0	0	0	0	1	0
CETAE	0	0	0	0	0	0	0
ITV	0	0	0	0	0	0	0
UDO	0	0	1	1	0	0	0
UENIC-MLK	0	1	1	1	0	0	3
UCA	0	0	0	0	0	0	0
<b>Total</b>	<b>3</b>	<b>26</b>	<b>13</b>	<b>22</b>	<b>5</b>	<b>5</b>	<b>49</b>

Nota: La tabla 199 presenta la distribución del número de programas de vinculación universitaria que generaron como resultado formación, en las instituciones de educación superior.

**Tabla 200. Programa por resultado de extensión en formación – C2**

IES	Medio ambiente	Inclusión e interculturalidad	Gestión de calidad	Servicios de salud	Formación	Total
UNAN-León	0	0	0	0	0	0
UNAN-Managua	0	0	0	0	0	0
UNI	1	0	0	0	3	66
UNA	0	0	0	0	0	0
UNIAV	0	0	0	0	0	0
BICU	2	1	0	0	0	5
URACCAN	0	0	0	1	1	2
UNFLEP	0	0	0	0	0	0
UNP	0	0	0	3	1	12
UNM-RMA	0	0	0	0	0	2
UNPGGL	0	0	0	0	0	0
UDENIC	0	0	0	0	0	0
UA	0	0	0	0	0	0
UNICA	1	4	1	0	0	34
UAM	0	0	0	0	0	0
UCC	0	0	0	0	0	0
UNICIT	0	0	0	0	0	0
UCEM	0	0	0	0	0	0
UACH	0	0	0	0	0	0
ULAM	0	0	0	0	0	0
UDEM	0	0	0	0	0	0
UNIVALLE	0	0	0	0	0	0
UCN	0	0	0	0	0	0
UTM	0	0	0	0	0	0
UNIJJAR	0	0	0	0	0	1
UMO	0	0	0	0	0	0
UAC	0	0	0	0	0	0
UML	0	0	0	0	0	0
UCYT	0	0	1	0	0	7
UNACAD	0	0	0	0	0	0
UCM	0	0	0	0	0	0
UNIDES	0	0	0	2	0	5
UNITEC	0	0	0	0	1	1
ULSA	0	0	0	0	0	1
LAAU	0	0	0	0	0	0
KEISER	0	0	0	0	0	0
UCSER	0	0	0	0	0	0
INEJ	0	0	0	0	0	1
IAEJ	0	0	0	0	0	0
ILCOMP	0	0	0	0	0	1
CETAE	0	0	0	0	0	0
ITV	0	0	0	0	0	0
UDO	0	0	0	0	0	2
UENIC-MLK	0	2	2	1	0	11
UCA	0	0	0	0	0	0
<b>Total</b>	<b>4</b>	<b>7</b>	<b>4</b>	<b>7</b>	<b>6</b>	<b>151</b>

Nota: La tabla 200 presenta la continuación de la distribución del número de programas de vinculación universitaria que generaron como resultado formación, en las instituciones de educación superior.

Tabla 201. Programas financiados del presupuesto estatal – C1

IES	Investigación	Emprendimiento e Innovación	Acciones sociales	Educación continua	Actividades culturales	Actividades deportivas
UNAN-León	0	0	0	0	0	0
UNAN-Managua	1	1	0	0	0	0
UNI	0	53	4	15	0	1
UNA	0	5	8	0	0	0
UNIAV	0	0	0	0	0	0
BICU	0	6	4	1	0	0
URACCAN	0	0	0	0	0	0
UNFLEP	0	5	2	1	13	10
UNP	0	3	10	0	0	0
UNM-RMA	0	0	0	0	0	0
UNPGGL	0	0	0	0	0	0
UDENIC	0	0	0	0	0	2
UA	0	0	0	0	0	0
UNICA	0	0	0	0	0	0
UAM	0	0	0	0	0	0
UCC	0	0	0	0	0	0
UNICIT	0	0	0	0	0	0
UCEM	0	0	0	0	0	0
UACH	0	0	0	0	0	0
ULAM	0	0	0	0	0	0
UDEM	0	0	0	0	0	0
UNIVALLE	0	0	0	0	0	0
UCN	0	0	0	0	0	0
UTM	0	0	0	0	0	0
UNIJJAR	0	0	0	0	0	0
UMO	0	0	0	0	0	0
UAC	0	0	0	0	0	0
UML	0	0	0	0	0	0
UCYT	0	1	1	11	1	1
UNACAD	0	0	0	0	0	0
UCM	0	0	0	0	0	0
UNIDES	0	0	0	0	0	0
UNITEC	0	0	0	0	0	0
ULSA	0	0	0	0	0	0
LAAU	0	0	0	0	0	0
KEISER	0	0	0	0	0	0
UCSER	0	0	0	0	0	0
INEJ	0	0	0	0	0	0
IAEJ	0	0	0	0	0	0
ILCOMP	0	0	0	0	0	0
CETAE	0	0	0	0	0	0
ITV	0	0	0	0	0	0
UDO	0	0	0	0	0	0
UENIC-MLK	0	0	0	0	0	5
UCA	0	0	0	0	0	0
<b>Total</b>	<b>1</b>	<b>74</b>	<b>29</b>	<b>28</b>	<b>14</b>	<b>19</b>

Nota: La tabla 201 presenta la distribución del número de programas de vinculación universitaria que fueron financiados con fondos del presupuesto estatal, en las instituciones de educación superior.

Tabla 202. Programas financiados del presupuesto estatal – C2

IES	Bienestar estudiantil	Medio ambiente	Inclusión e interculturalidad	Gestión de calidad	Servicios de salud	Formación	Total
UNAN-León	0	0	0	0	0	0	0
UNAN-Managua	0	0	0	0	0	0	2
UNI	52	10	2	1	4	5	147
UNA	0	0	0	0	0	1	14
UNIAV	0	0	0	0	0	0	0
BICU	2	2	2	0	1	3	21
URACCAN	0	0	0	0	0	0	0
UNFLEP	7	1	0	0	5	0	44
UNP	4	2	0	0	2	0	21
UNM-RMA	0	0	0	0	0	0	0
UNPGGL	0	0	0	0	0	0	0
UDENIC	0	0	0	0	0	0	2
UA	0	0	0	0	0	0	0
UNICA	0	0	0	0	0	0	0
UAM	0	0	0	0	0	0	0
UCC	0	0	0	0	0	0	0
UNICIT	0	0	0	0	1	0	1
UCEM	0	0	0	0	0	0	0
UACH	0	0	0	0	0	0	0
ULAM	0	0	0	0	0	0	0
UDEM	0	0	0	0	0	0	0
UNIVALLE	0	0	0	0	0	0	0
UCN	0	0	0	0	0	0	0
UTM	0	0	0	0	0	0	0
UNIJJAR	0	0	0	0	0	0	0
UMO	0	0	0	0	0	0	0
UAC	0	0	0	0	0	0	0
UML	0	0	0	0	1	0	1
UCYT	0	0	0	0	0	0	15
UNACAD	0	0	0	0	0	0	0
UCM	0	0	0	0	0	0	0
UNIDES	0	0	0	0	0	0	0
UNITEC	0	0	0	0	0	0	0
ULSA	0	0	0	0	0	0	0
LAAU	0	0	0	0	0	0	0
KEISER	0	0	0	0	0	0	0
UCSER	0	0	0	0	0	0	0
INEJ	0	0	0	0	0	0	0
IAEJ	0	0	0	0	0	0	0
ILCOMP	0	0	0	0	0	0	0
CETAE	0	0	0	0	0	0	0
ITV	0	0	0	0	0	0	0
UDO	0	0	0	0	0	0	0
UENIC-MLK	1	0	0	0	2	0	8
UCA	0	0	0	0	0	0	0
<b>Total</b>	<b>66</b>	<b>15</b>	<b>4</b>	<b>1</b>	<b>16</b>	<b>9</b>	<b>276</b>

Nota: La tabla 202 presenta la distribución del número de programas de vinculación universitaria que fueron financiados con fondos del presupuesto estatal. Por otro lado, la UNI realizó cuatro programas y la UNIAV realizó dos programas con finalidad del Medio ambiente, financiado del presupuesto estatal y presupuesto no estatal en ingresos propios y en Cooperación Nacional.

**Tabla 203. Programas financiados del presupuesto no estatal en cooperación nacional – C1**

IES	Investigación	Emprendimiento e Innovación	Acciones sociales	Educación continua	Actividades culturales	Actividades deportivas	Bienestar estudiantil
UNAN-León	0	10	77	0	0	0	1
UNAN-Managua	0	0	0	0	0	0	0
UNI	0	3	1	5	0	0	18
UNA	0	0	3	0	0	0	0
UNIAV	0	0	0	0	0	0	0
BICU	0	8	0	0	0	0	0
URACCAN	0	0	3	0	0	0	0
UNFLEP	0	0	0	0	0	0	0
UNP	0	0	0	0	0	0	0
UNM-RMA	0	0	0	0	0	0	0
UNPGGL	0	0	0	0	0	0	0
UDENIC	0	0	0	0	0	0	0
UA	0	0	1	0	0	0	0
UNICA	1	1	7	0	7	9	24
UAM	0	2	2	0	0	0	0
UCC	0	0	3	0	3	3	13
UNICIT	0	0	0	0	0	0	0
UCEM	2	0	1	0	0	0	0
UACH	0	0	0	0	0	0	0
ULAM	0	0	0	0	0	0	1
UDEM	0	1	0	4	0	3	4
UNIVALLE	0	0	15	0	0	0	0
UCN	0	1	0	1	1	0	0
UTM	0	0	0	0	0	0	0
UNIJJAR	0	0	2	0	0	0	0
UMO	0	0	1	0	0	0	0
UAC	0	0	2	0	1	1	0
UML	5	2	26	8	2	3	13
UCYT	0	0	0	2	0	0	0
UNACAD	0	0	0	0	0	0	0
UCM	0	0	0	0	0	0	0
UNIDES	2	0	6	0	1	2	3
UNITEC	0	3	1	0	4	9	16
ULSA	0	0	4	0	0	0	1
LAAU	0	0	0	0	0	0	0
KEISER	0	0	0	0	0	0	0
UCSER	0	0	1	0	0	0	0
INEJ	0	0	1	2	0	1	0
IAEJ	0	0	0	0	0	0	0
ILCOMP	0	0	0	0	0	1	0
CETAE	0	0	0	0	0	0	0
ITV	1	5	0	0	0	1	1
UDO	0	0	1	2	0	0	1
UENIC-MLK	0	1	7	1	1	7	7
UCA	0	0	10	0	11	6	0
<b>Total</b>	<b>11</b>	<b>37</b>	<b>175</b>	<b>25</b>	<b>31</b>	<b>46</b>	<b>103</b>

Nota: La tabla 203 presenta la distribución del número de programas de vinculación universitaria que fueron financiados con fondos del presupuesto no estatal en cooperación nacional, en las instituciones de educación superior.

**Tabla 204. Programas financiados del presupuesto no estatal en cooperación nacional – C2**

IES	Medio ambiente	Inclusión e interculturalidad	Gestión de calidad	Servicios de salud	Formación	Asesoría legal	Total
UNAN-León	4	0	0	41	0	0	133
UNAN-Managua	0	0	0	0	2	0	2
UNI	1	0	0	0	0	0	28
UNA	0	0	0	0	0	0	3
UNIAV	0	0	0	0	0	0	0
BICU	1	0	0	1	0	0	10
URACCAN	0	0	0	3	0	0	6
UNFLEP	0	0	0	0	0	0	0
UNP	0	0	0	0	0	0	0
UNM-RMA	0	0	0	0	0	0	0
UNPGGL	0	0	0	0	0	0	0
UDENIC	0	0	0	0	0	0	0
UA	0	0	0	0	1	0	2
UNICA	1	5	3	3	0	0	61
UAM	0	0	0	5	1	1	11
UCC	0	0	0	3	4	0	29
UNICIT	0	0	0	0	0	0	0
UCEM	0	0	0	2	0	0	5
UACH	0	0	0	0	0	0	0
ULAM	0	0	0	0	0	0	1
UDEM	0	0	0	0	0	0	12
UNIVALLE	0	0	0	0	0	0	15
UCN	0	0	1	2	7	0	13
UTM	0	0	0	0	0	0	0
UNIJJAR	0	0	0	1	0	0	3
UMO	0	0	0	1	0	0	2
UAC	2	0	0	0	2	0	8
UML	2	0	1	11	25	0	98
UCYT	0	0	2	0	0	0	4
UNACAD	0	0	0	1	0	0	1
UCM	0	0	0	0	0	0	0
UNIDES	0	0	0	8	2	0	24
UNITEC	1	0	0	0	45	0	79
ULSA	0	1	0	2	1	0	9
LAAU	0	0	0	0	0	0	0
KEISER	0	0	0	0	0	0	0
UCSER	0	0	0	1	0	0	2
INEJ	0	0	0	0	0	0	4
IAEJ	0	0	0	0	0	0	0
ILCOMP	0	0	0	0	0	0	1
CETAE	0	0	0	0	0	0	0
ITV	1	0	0	1	0	0	10
UDO	0	0	0	0	0	0	4
UENIC-MLK	1	2	3	2	0	0	32
UCA	0	0	0	0	0	0	27
<b>Total</b>	<b>14</b>	<b>8</b>	<b>10</b>	<b>88</b>	<b>90</b>	<b>1</b>	<b>639</b>

Nota: La tabla 204 presenta la continuación de la distribución del número de programas de vinculación universitaria que fueron financiados con fondos del presupuesto no estatal en cooperación nacional, en las instituciones de educación superior.

**Tabla 205. Programas financiados del presupuesto no estatal en cooperación internacional – C1**

IES	Emprendimiento e Innovación	Acciones sociales	Educación continua	Bienestar estudiantil	Medio ambiente
UNAN-León	0	0	0	0	0
UNAN-Managua	0	0	0	0	0
UNI	0	0	0	0	0
UNA	2	1	0	0	0
UNIAV	0	0	0	0	0
BICU	2	0	0	1	8
URACCAN	0	6	2	2	1
UNFLEP	0	0	0	0	0
UNP	0	0	0	0	0
UNM-RMA	0	0	0	0	0
UNPGGL	0	0	0	0	0
UDENIC	0	0	0	0	0
UA	0	0	0	0	0
UNICA	0	0	0	0	0
UAM	0	0	0	0	0
UCC	0	0	0	0	0
UNICIT	0	0	0	0	0
UCEM	0	0	0	0	0
UACH	0	0	0	0	0
ULAM	0	0	0	0	0
UDEM	0	0	0	0	0
UNIVALLE	0	0	0	0	0
UCN	0	0	0	0	0
UTM	0	0	0	0	0
UNIJJAR	0	0	0	0	0
UMO	0	0	0	0	0
UAC	0	0	0	0	0
UML	0	0	0	0	0
UCYT	0	0	0	0	0
UNACAD	0	0	0	0	0
UCM	0	0	0	0	0
UNIDES	0	0	0	0	0
UNITEC	0	0	0	0	0
ULSA	0	0	0	1	0
LAAU	0	0	0	0	0
KEISER	0	0	0	0	0
UCSER	0	0	0	0	0
INEJ	0	0	0	0	0
IAEJ	0	0	0	0	0
ILCOMP	0	0	0	0	0
CETAE	0	0	0	0	0
ITV	0	0	0	0	0
UDO	0	0	0	0	0
UENIC-MLK	0	1	0	2	0
UCA	0	0	0	0	0
<b>Total</b>	<b>4</b>	<b>8</b>	<b>2</b>	<b>6</b>	<b>9</b>

Nota: La tabla 205 presenta la distribución del número de programas de vinculación universitaria que fueron financiados con fondos del presupuesto no estatal en cooperación internacional, en las instituciones de educación superior.

**Tabla 206. Programas financiados del presupuesto no estatal en cooperación internacional – C2**

IES	Inclusión e interculturalidad	Gestión de calidad	Servicios de salud	Formación	Total
UNAN-León	0	0	0	0	0
UNAN-Managua	0	0	0	0	0
UNI	0	0	0	0	0
UNA	0	0	0	0	3
UNIAV	0	0	0	0	0
BICU	1	0	0	0	12
URACCAN	10	5	12	2	40
UNFLEP	0	0	0	0	0
UNP	0	0	0	0	0
UNM-RMA	0	0	0	0	0
UNPGGL	0	0	0	0	0
UDENIC	0	0	0	0	0
UA	0	0	0	0	0
UNICA	1	0	0	0	1
UAM	0	0	0	0	0
UCC	0	0	0	0	0
UNICIT	0	0	0	0	0
UCEM	0	0	0	0	0
UACH	0	0	0	0	0
ULAM	0	0	0	0	0
UDEM	0	0	0	0	0
UNIVALLE	0	0	0	0	0
UCN	0	0	0	0	0
UTM	0	0	0	0	0
UNIJJAR	0	0	0	0	0
UMO	0	0	0	0	0
UAC	0	0	0	0	0
UML	0	0	0	0	0
UCYT	0	0	0	0	0
UNACAD	0	0	0	0	0
UCM	0	0	0	0	0
UNIDES	0	0	0	0	0
UNITEC	0	0	0	0	0
ULSA	0	0	0	0	1
LAAU	0	0	0	0	0
KEISER	0	0	0	0	0
UCSER	0	0	0	0	0
INEJ	0	0	0	0	0
IAEJ	0	0	0	0	0
ILCOMP	0	0	0	0	0
CETAE	0	0	0	0	0
ITV	0	0	0	0	0
UDO	0	0	0	0	0
UENIC-MLK	0	0	0	0	3
UCA	0	0	0	0	0
<b>Total</b>	<b>12</b>	<b>5</b>	<b>12</b>	<b>2</b>	<b>60</b>

Nota: La tabla 206 presenta la continuación de la distribución del número de programas de vinculación universitaria que fueron financiados con fondos del presupuesto no estatal en cooperación internacional, en las instituciones de educación superior.



Tabla 207. Programas desarrollados por medio de convenios – C1

IES	Investigación	Emprendimiento e Innovación	Acciones sociales	Educación continua	Actividades culturales	Actividades deportivas
UNAN-León	0	0	73	0	0	0
UNAN-Managua	0	2	0	0	0	0
UNI	0	2	2	5	0	1
UNA	0	2	4	0	0	0
UNIAV	0	0	0	0	0	0
BICU	0	2	2	0	0	0
URACCAN	0	0	7	3	0	0
UNFLEP	0	0	0	0	0	0
UNP	0	0	1	0	0	0
UNM-RMA	0	0	0	0	0	0
UNPGGL	0	0	0	0	0	0
UDENIC	0	0	0	0	0	0
UA	0	0	1	0	0	0
UNICA	0	0	0	0	0	0
UAM	0	2	2	0	0	0
UCC	0	0	0	0	0	0
UNICIT	0	0	1	0	0	0
UCEM	1	0	1	0	0	0
UACH	0	0	0	0	0	0
ULAM	0	0	0	0	0	0
UDEM	0	0	0	2	0	2
UNIVALLE	0	0	15	0	0	0
UCN	0	1	0	1	1	0
UTM	0	0	0	0	0	0
UNIJJAR	0	0	2	0	0	0
UMO-JN	0	0	1	0	0	0
UAC	0	0	0	0	0	1
UML	0	1	9	3	0	2
UCYT	0	0	0	0	0	0
UNACAD	0	0	0	0	0	0
UCM	0	0	0	0	0	0
UNIDES	1	0	1	0	1	1
UNITEC	0	3	1	0	4	9
ULSA	0	0	0	0	0	0
LAAU	0	0	0	0	0	0
KEISER	0	0	0	0	0	0
UCSER	0	0	0	0	0	0
INEJ	0	0	0	2	0	0
IAEJ	0	0	0	0	0	0
ILCOMP	0	0	0	0	0	1
CETAE	0	0	0	0	0	0
ITV	0	0	0	0	0	0
UDO	0	0	0	1	0	0
UENIC-MLK	0	0	2	0	1	1
UCA	0	0	0	0	0	0
<b>Total</b>	<b>2</b>	<b>15</b>	<b>125</b>	<b>17</b>	<b>7</b>	<b>18</b>

Nota: La tabla 207 presenta la distribución del número de programas de vinculación universitaria desarrollados por medio de convenio, en las instituciones de educación superior.

Tabla 208. Programas desarrollados por medio de convenios – C2

IES	Bienestar estudiantil	Medio ambiente	Inclusión e interculturalidad	Gestión de calidad	Servicios de salud	Formación	Total
UNAN-León	1	0	0	0	24	0	98
UNAN-Managua	0	3	0	0	0	6	11
UNI	4	1	0	1	0	0	16
UNA	0	0	0	0	0	0	6
UNIAV	0	1	0	0	1	0	2
BICU	1	8	2	0	0	2	17
URACCAN	2	1	10	5	14	2	44
UNFLEP	0	0	0	0	0	0	0
UNP	0	0	0	0	3	0	4
UNM-RMA	0	0	0	0	0	0	0
UNPGGL	0	0	0	0	0	0	0
UDENIC	0	0	0	0	0	0	0
UA	0	0	0	0	0	1	2
UNICA	0	0	2	0	0	0	2
UAM	0	0	0	0	5	0	9
UCC	0	0	0	0	0	3	3
UNICIT	0	0	0	0	0	0	1
UCEM	0	0	0	0	2	0	4
UACH	0	0	0	0	0	0	0
ULAM	1	0	0	0	0	0	1
UDEM	2	0	0	0	0	0	6
UNIVALLE	0	0	0	0	0	0	15
UCN	0	0	0	1	2	7	13
UTM	0	0	0	0	0	1	1
UNIJJAR	0	0	0	0	0	0	2
UMO-JN	0	0	0	0	0	0	1
UAC	0	0	0	0	0	1	2
UML	5	1	0	1	11	20	53
UCYT	0	0	0	0	0	0	0
UNACAD	0	0	0	0	1	0	1
UCM	0	0	0	0	0	0	0
UNIDES	1	0	0	0	2	0	7
UNITEC	16	1	0	0	0	45	79
ULSA	2	0	0	0	0	1	3
LAAU	0	0	0	0	0	0	0
KEISER	0	0	0	0	0	0	0
UCSER	0	0	0	0	0	0	0
INEJ	0	0	0	0	0	0	2
IAEJ	0	0	0	0	0	0	0
ILCOMP	0	0	0	0	0	0	1
CETAE	0	0	0	0	0	0	0
ITV	0	0	0	0	0	0	0
UDO	0	0	0	0	0	0	1
UENIC-MLK	4	0	0	0	2	0	10
UCA	0	0	0	0	0	0	0
Total	39	16	14	8	67	89	417

Nota: La tabla 208 presenta la continuación de la distribución del número de programas de vinculación universitaria desarrollados por medio de convenio, en las instituciones de educación superior.

# Investigación



## 8. INVESTIGACIÓN

La Investigación comprende los procesos y actividades organizadas, mediante los cuales se generan nuevos conocimientos en el campo disciplinar (investigación pura) o la aplicación de conocimientos con fines prácticos (investigación aplicada). Se valorará la existencia y pertinencia de políticas institucionales de investigación, los recursos, organización y capacidad instalada, los resultados (productos, efectos e impactos) de los procesos desarrollados y los vínculos con la docencia y la extensión. (CNEA, 2019d).

### 8.1. Programas y proyectos de investigación

En el 2022 se realizaron 2308 proyectos de investigación en las instituciones de educación superior en temáticas de áreas de investigación en formación, sociales y humanística, el área ambiental, innovación, tecnología, salud, procesos de calidad y de movimiento migratorio.

En la siguiente figura se presenta el número de proyectos realizados según las temáticas, las dos primeras temáticas representan el 75% de los proyectos realizados, con el 55% en los proyectos de investigación de formación y un 20% en temáticas de áreas sociales y humanística.

**Figura 61.** Proyectos de investigación por temáticas

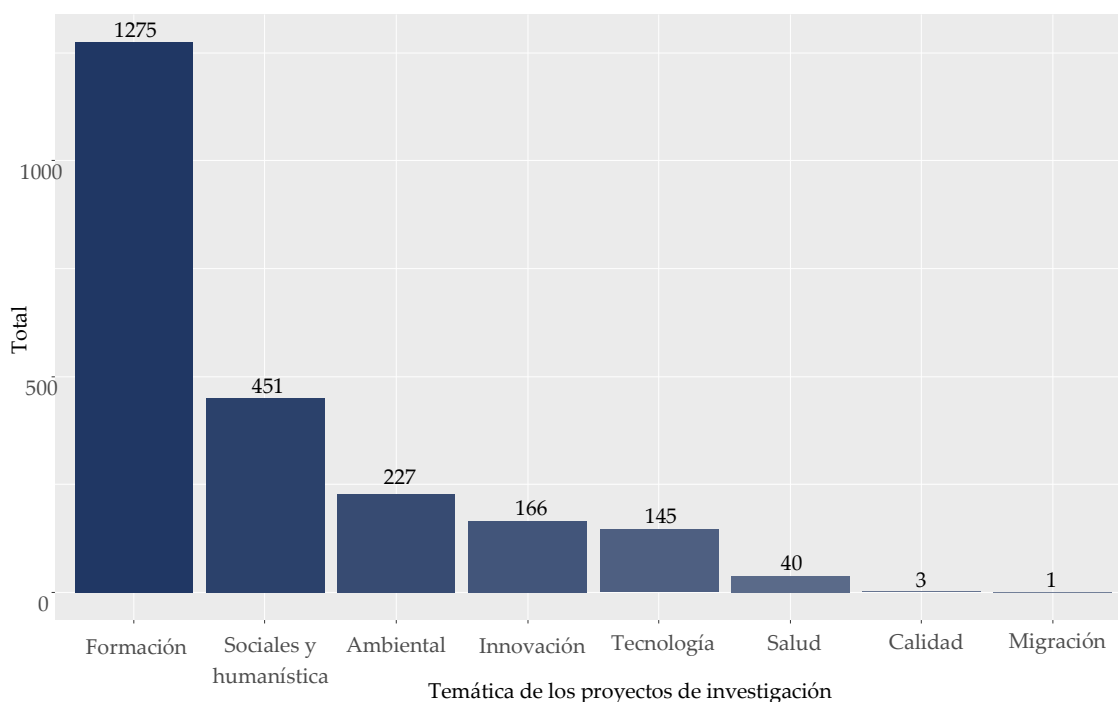

**Figura 62.** *Proyectos de investigación que registraron propiedad intelectual*

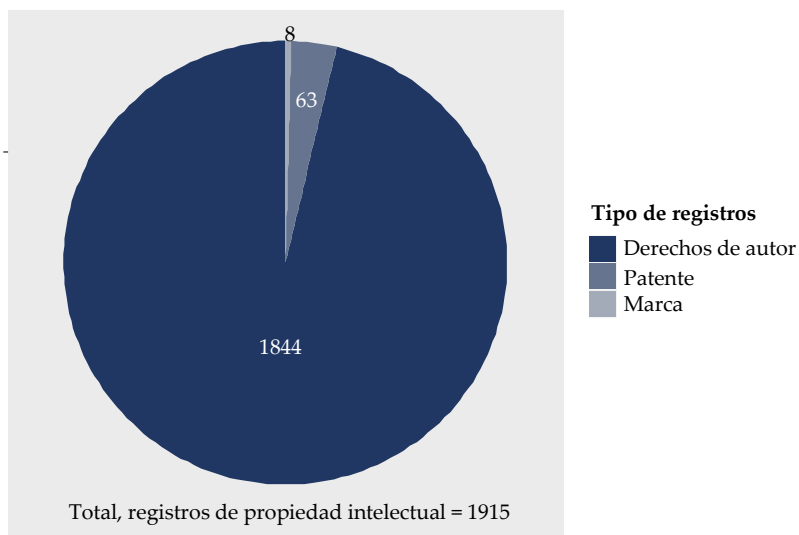

Nota: La figura 62 presenta el número de proyectos de investigación que registraron propiedad intelectual. El 83% de los proyectos de investigación registraron propiedad intelectual, el 96% de los proyectos reconocieron derechos de autor, 3% generaron patentes y el 0.4% registraron marca.

**Figura 63.** *Proyectos de investigación concluidos por el tipo de resultado*

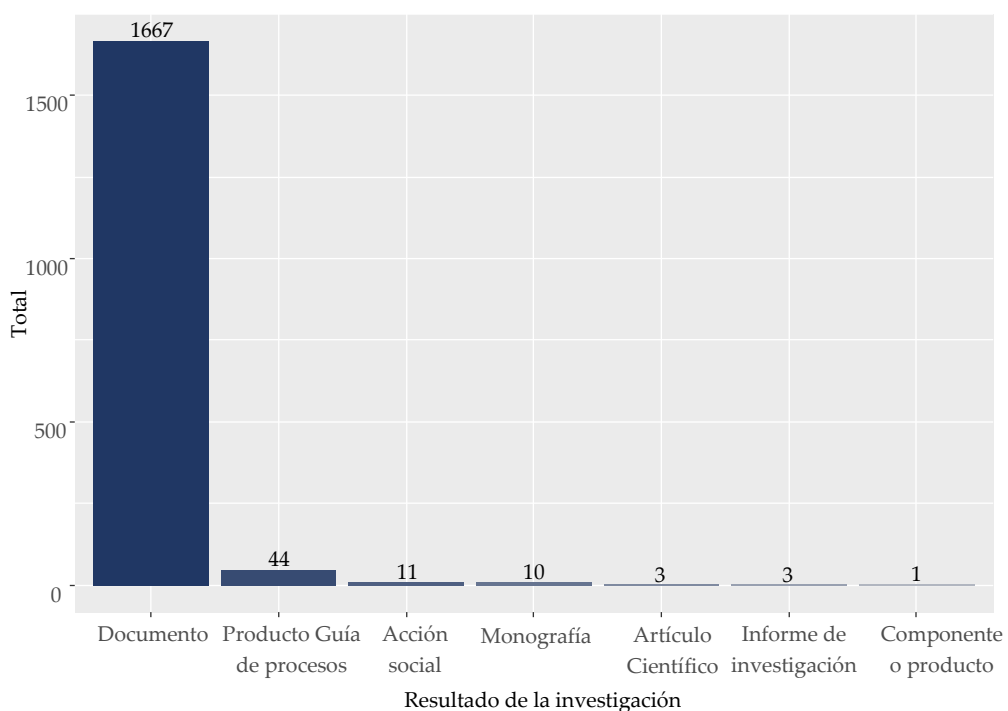

Nota: La figura 63 presenta el número de proyectos de investigación concluidos según el tipo de resultado.

**Figura 64.** *Proyectos de investigación en ejecución por el tipo de resultado*

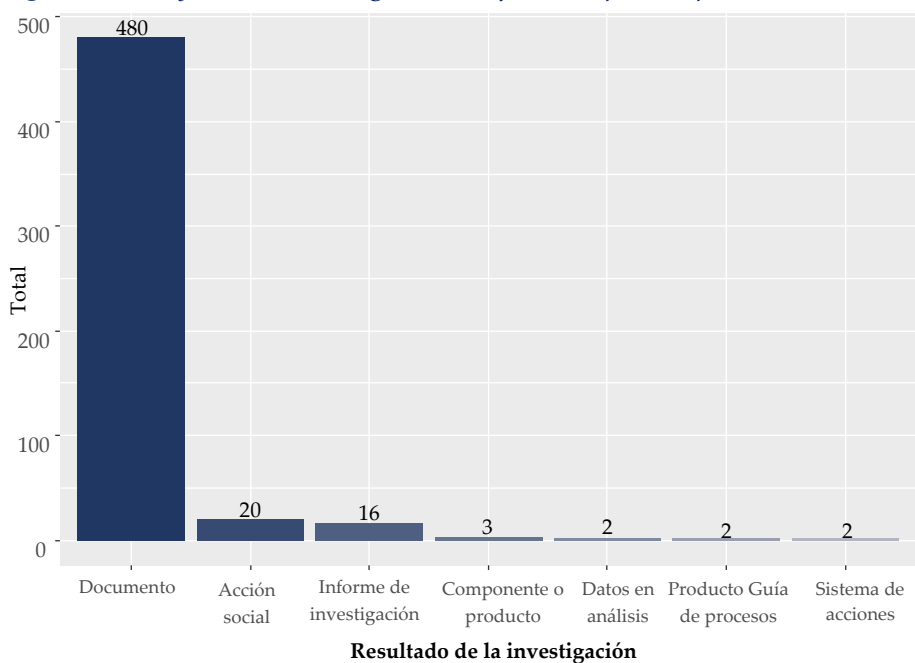

Nota: La figura 64 presenta el número de proyectos de investigación en ejecución según el tipo de resultado.

**Figura 65.** *Proyectos de investigación presentados en eventos por el tipo de resultado*

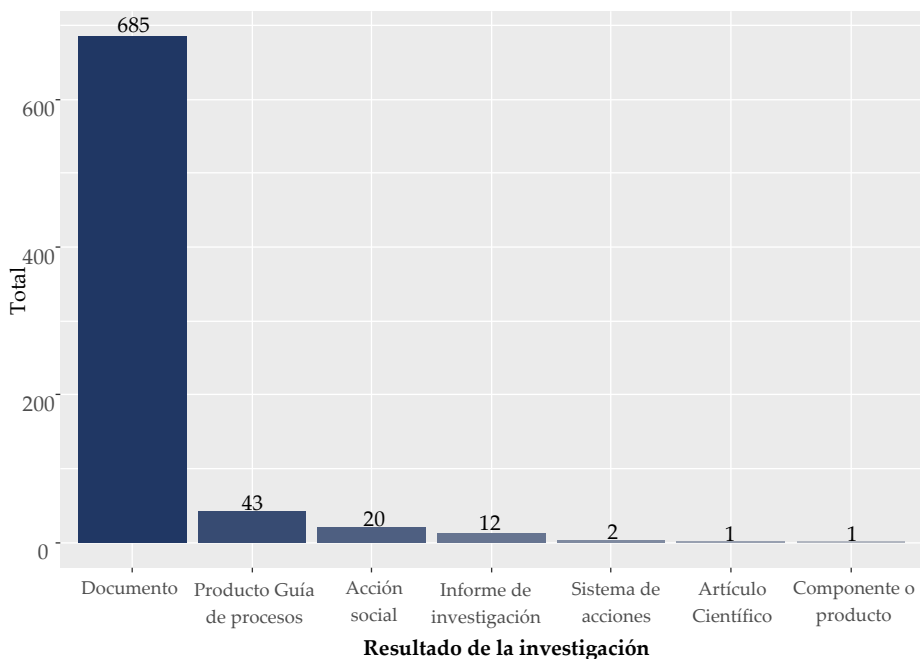

Nota: La figura 65 presenta el número de proyectos de investigación presentados en eventos según el tipo de resultado.

Figura 66. *Proyectos de investigación por el tipo de financiamiento*

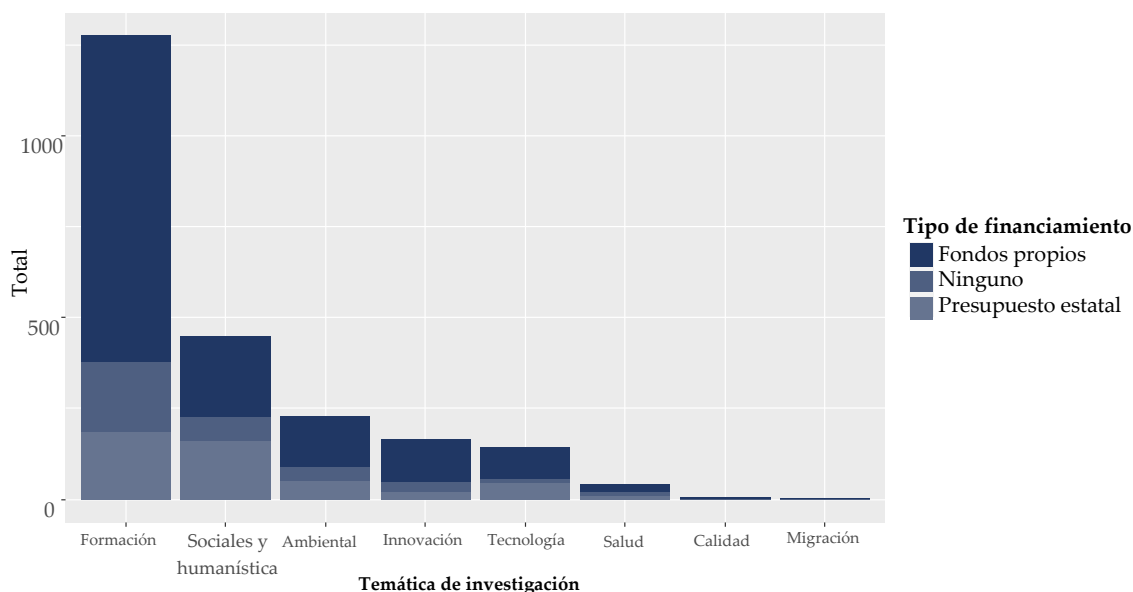

Nota: La figura 66 presenta la distribución de proyectos por el tipo de financiamiento.

Figura 67. *Proyectos de investigación por finalidad del convenio y medio de publicación*

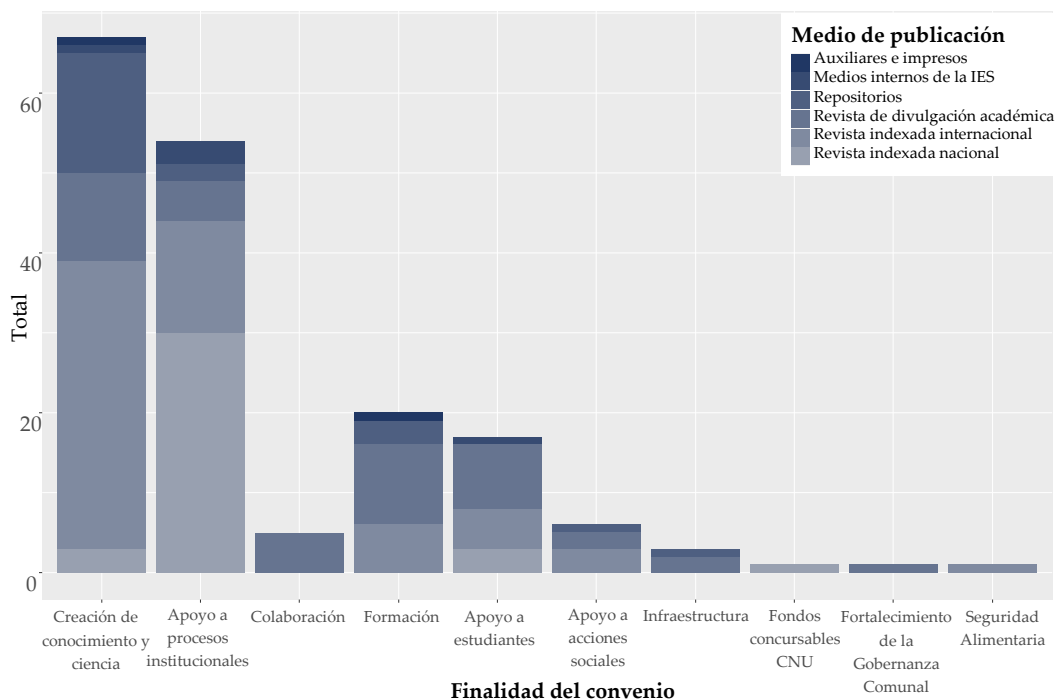

Nota: La figura 67 presenta la distribución de los proyectos de investigación por la finalidad del convenio y el medio de publicación.

Este documento en su formato impreso es una **copia controlada**. En su versión digital se considera una **copia no controlada**, por lo que no se garantiza la vigencia ni control de este.

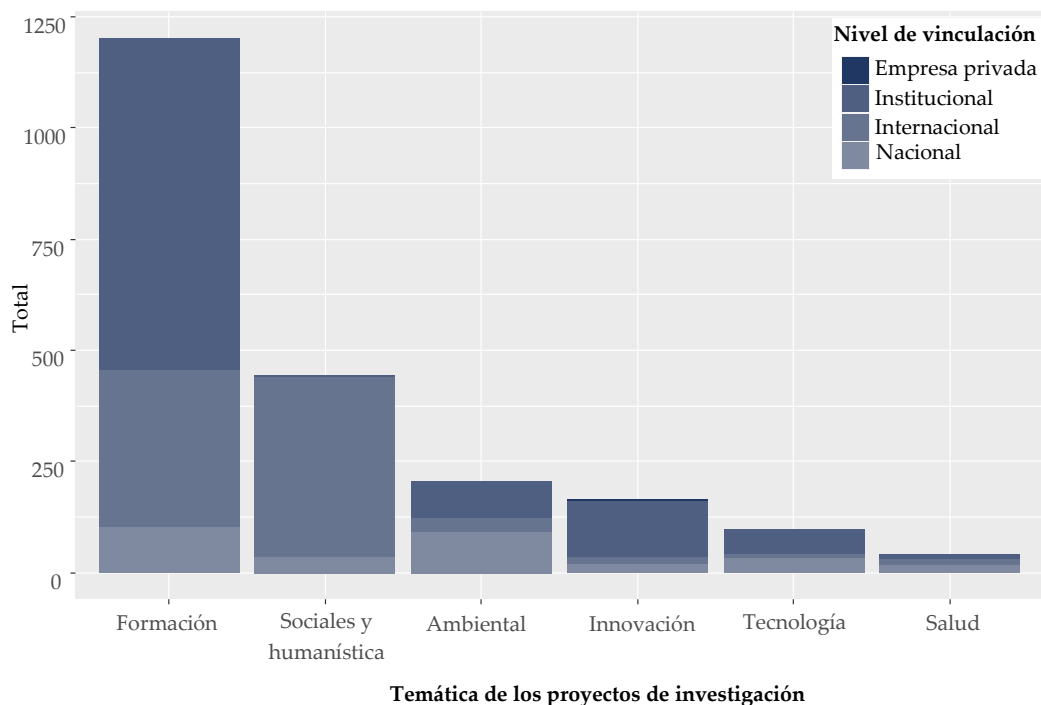
**Figura 68. Proyectos de investigación por nivel de vinculación**

Nota: La figura 68 presenta la distribución de los proyectos de investigación por el nivel de vinculación.

**Tabla 209. Proyectos de investigación por temáticas**

IES	Proyectos de investigación								Total
	Ambiental	Calidad	Formación	Innovación	Migración	Salud	Sociales y humanística	Tecnología	
UNAN-León	1	0	9	1	0	0	0	43	54
UNAN-Managua	8	0	4	0	0	0	2	1	15
UNI	20	0	12	1	1	6	12	6	58
UNA	76	0	146	15	0	9	5	26	277
UNIAV	0	0	0	1	0	0	5	2	8
BICU	6	0	1	0	0	0	15	1	23
URACCAN	25	0	86	18	0	14	167	8	318
UNFLEP	0	0	0	0	0	0	11	0	11
UNP	0	0	0	0	0	0	13	0	13
UNM-RMA	0	0	0	0	0	0	1	0	1
UNPGGL	0	0	0	0	0	0	0	0	0
UDENIC	0	0	128	0	0	0	18	0	146
UA	0	0	0	0	0	0	0	0	0
UNICA	0	0	0	0	0	0	15	0	15
UAM	0	0	0	0	0	0	98	0	98
UCC	0	0	30	0	0	0	0	0	30
UNICIT	0	0	0	0	0	0	11	0	11
UCEM	5	0	35	0	0	0	0	3	43
UACH	0	0	5	0	0	0	0	0	5

Este documento en su formato impreso es una **copia controlada**. En su versión digital se considera una **copia no controlada**, por lo que no se garantiza la vigencia ni control de este.



IES	Proyectos de investigación							Total	
	Ambiental	Calidad	Formación	Innovación	Migración	Salud	Sociales y humanística		Tecnología
ULAM	0	0	0	0	0	0	1	0	1
UdeM	0	0	0	0	0	0	12	0	12
UNIVALLE	0	0	0	0	0	0	18	0	18
UCN	33	0	225	38	0	10	3	17	326
UTM	0	0	0	0	0	0	0	0	0
UNIJJAR	0	0	0	0	0	0	12	0	12
UMO-JN	0	0	3	0	0	0	0	0	3
UAC	0	0	7	0	0	0	0	0	7
UML	0	0	42	31	0	0	0	0	73
UCYT	0	0	0	0	0	0	11	0	11
UNACAD	1	0	5	0	0	0	0	0	6
UCM	0	0	3	0	0	0	0	0	3
UNIDES	0	0	0	0	0	0	0	0	0
UNITEC	0	0	0	0	0	0	0	0	0
ULSA	0	0	0	0	0	0	0	0	0
LAAU	0	0	9	0	0	0	0	0	9
KEISER	0	0	0	0	0	0	2	0	2
UCSER	0	0	0	0	0	0	0	0	0
INEJ	52	3	478	61	0	1	19	38	652
IAEJ	0	0	2	0	0	0	0	0	2
ILCOMP	0	0	2	0	0	0	0	0	2
CETAE	0	0	15	0	0	0	0	0	15
ITV	0	0	0	0	0	0	0	0	0
UDO	0	0	3	0	0	0	0	0	3
UENIC-MLK	0	0	12	0	0	0	0	0	12
UCA	0	0	13	0	0	0	0	0	13
<b>Total</b>	<b>227</b>	<b>3</b>	<b>1275</b>	<b>166</b>	<b>1</b>	<b>40</b>	<b>451</b>	<b>145</b>	<b>2308</b>

Nota: La tabla 209 presenta el número de proyectos de investigación por temáticas realizados en las instituciones de educación superior.

**Tabla 210.** *Proyectos de investigación que registraron propiedad intelectual*

IES	Derechos de autor	Marca	Patente	Total
UNAN-León	52	0	0	52
UNAN-Managua	15	0	0	15
UNI	56	0	0	56
UNA	247	7	16	270
UNIAV	8	0	0	8
BICU	21	0	0	21
URACCAN	221	0	43	264
UNFLEP	10	1	0	11
UNP	9	0	0	9
UNM-RMA	1	0	0	1
UNPGGL	0	0	0	0
UDENIC	108	0	0	108
UA	0	0	0	0
UNICA	15	0	0	15
UAM	86	0	0	86
UCC	30	0	0	30
UNICIT	11	0	0	11
UCEM	42	0	1	43

Este documento en su formato impreso es una **copia controlada**. En su versión digital se considera una **copia no controlada**, por lo que no se garantiza la vigencia ni control de este.

IES	Derechos de autor	Marca	Patente	Total
UACH	5	0	0	5
ULAM	1	0	0	1
UdeM	12	0	0	12
UNIVALLE	18	0	0	18
UCN	98	0	0	98
UTM	0	0	0	0
UNIJJAR	12	0	0	12
UMO-JN	3	0	0	3
UAC	7	0	0	7
UML	58	0	3	61
UCYT	11	0	0	11
UNACAD	6	0	0	6
UCM	3	0	0	3
UNIDES	0	0	0	0
UNITEC	0	0	0	0
ULSA	0	0	0	0
LAAU	7	0	0	7
KEISER	2	0	0	2
UCSER	0	0	0	0
INEJ	636	0	0	636
IAEJ	0	0	0	0
ILCOMP	0	0	0	0
CETAE	5	0	0	5
ITV	0	0	0	0
UDO	3	0	0	3
UENIC-MLK	12	0	0	12
UCA	13	0	0	13
<b>Total</b>	<b>1844</b>	<b>8</b>	<b>63</b>	<b>1915</b>

Nota: La tabla 210 presenta el número de proyectos de investigación que realizaron registros de propiedad intelectual según las instituciones de educación superior.

**Tabla 211.** *Proyectos de investigación concluidos por el tipo de resultado*

IES	Resultado de investigación							Total
	Acción social	Artículo Científico	Componente o producto	Documento	Monografía	Informe de investigación	Producto Guía de procesos	
UNAN-León	0	0	0	41	0	0	0	41
UNAN-Managua	0	0	0	0	0	1	0	1
UNI	0	0	0	34	0	0	0	34
UNA	1	0	0	164	0	0	0	165
UNIAV	0	0	0	7	0	0	0	7
BICU	0	0	0	1	0	0	0	1
URACCAN	0	0	0	144	0	1	0	145
UNFLEP	0	0	0	0	0	0	0	0
UNP	0	0	0	2	0	0	0	2
UNM-RMA	0	0	0	1	0	0	0	1
UNPGGL	0	0	0	0	0	0	0	0
UDENIC	0	0	0	146	0	0	0	146
UA	0	0	0	0	0	0	0	0
UNICA	0	0	0	11	0	0	0	11
UAM	0	1	0	88	0	0	0	89
UCC	0	0	0	30	0	0	0	30

Este documento en su formato impreso es una **copia controlada**. En su versión digital se considera una **copia no controlada**, por lo que no se garantiza la vigencia ni control de este.

IES	Resultado de investigación							Total
	Acción social	Artículo Científico	Componente o producto	Documento	Monografía	Informe de investigación	Producto Guía de procesos	
UNICIT	0	0	0	9	0	0	2	11
UCEM	0	0	0	0	0	1	42	43
UACH	0	0	0	5	0	0	0	5
ULAM	0	0	0	1	0	0	0	1
UdeM	0	0	0	0	0	0	0	0
UNIVALLE	0	0	0	4	0	0	0	4
UCN	6	0	1	233	0	0	0	240
UTM	0	0	0	0	0	0	0	0
UNIJJAR	0	2	0	0	10	0	0	12
UMO-JN	0	0	0	0	0	0	0	0
UAC	0	0	0	5	0	0	0	5
UML	1	0	0	36	0	0	0	37
UCYT	0	0	0	11	0	0	0	11
UNACAD	0	0	0	2	0	0	0	2
UCM	0	0	0	3	0	0	0	3
UNIDES	0	0	0	0	0	0	0	0
UNITEC	0	0	0	0	0	0	0	0
ULSA	0	0	0	0	0	0	0	0
LAAU	0	0	0	4	0	0	0	4
KEISER	0	0	0	1	0	0	0	1
UCSER	0	0	0	0	0	0	0	0
INEJ	0	0	0	651	0	0	0	651
IAEJ	0	0	0	1	0	0	0	1
ILCOMP	0	0	0	0	0	0	0	0
CETAE	0	0	0	9	0	0	0	9
ITV	0	0	0	0	0	0	0	0
UDO	1	0	0	0	0	0	0	1
UENIC-MLK	2	0	0	10	0	0	0	12
UCA	0	0	0	13	0	0	0	13
<b>Total</b>	<b>11</b>	<b>3</b>	<b>1</b>	<b>1667</b>	<b>10</b>	<b>3</b>	<b>44</b>	<b>1739</b>

Nota: La tabla 211 presenta el número de proyectos de investigación concluidos por el tipo de resultado en las instituciones de educación superior.

**Tabla 212.** *Proyectos de investigación en ejecución por el tipo de resultado*

IES	Resultado de investigación							Total
	Acción social	Componente o producto	Datos en análisis	Documento	Informe de investigación	Producto Guía de procesos	Sistema de acciones	
UNAN-León	0	0	0	18	0	0	0	18
UNAN-Managua	0	0	2	3	8	1	0	14
UNI	1	0	0	22	0	0	0	23
UNA	1	1	0	125	0	0	0	127
UNIAV	0	0	0	1	0	0	0	1
BICU	0	0	0	23	0	0	0	23
URACCAN	2	1	0	138	0	0	0	141
UNFLEP	0	0	0	0	0	0	0	0
UNP	0	0	0	1	0	0	0	1
UNM-RMA	0	0	0	0	0	0	0	0
UNPGGL	0	0	0	0	0	0	0	0
UDENIC	0	0	0	0	0	0	0	0
UA	0	0	0	0	0	0	0	0

Este documento en su formato impreso es una **copia controlada**. En su versión digital se considera una **copia no controlada**, por lo que no se garantiza la vigencia ni control de este.

IES	Resultado de investigación							Total
	Acción social	Componente o producto	Datos en análisis	Documento	Informe de investigación	Producto Guía de procesos	Sistema de acciones	
UNICA	1	1	0	2	0	0	0	4
UAM	0	0	0	4	2	0	0	6
UCC	0	0	0	0	0	0	0	0
UNICIT	0	0	0	0	0	0	0	0
UCEM	0	0	0	0	0	0	0	0
UACH	0	0	0	0	0	0	0	0
ULAM	0	0	0	0	0	0	0	0
UdeM	0	0	0	4	5	1	2	12
UNIVALLE	0	0	0	14	0	0	0	14
UCN	14	0	0	76	0	0	0	90
UTM	0	0	0	0	0	0	0	0
UNIJJAR	0	0	0	0	0	0	0	0
UMO-JN	0	0	0	0	0	0	0	0
UAC	0	0	0	0	0	0	0	0
UML	0	0	0	35	1	0	0	36
UCYT	0	0	0	0	0	0	0	0
UNACAD	0	0	0	4	0	0	0	4
UCM	0	0	0	0	0	0	0	0
UNIDES	0	0	0	0	0	0	0	0
UNITEC	0	0	0	0	0	0	0	0
ULSA	0	0	0	0	0	0	0	0
LAAU	0	0	0	0	0	0	0	0
KEISER	0	0	0	1	0	0	0	1
UCSER	0	0	0	0	0	0	0	0
INEJ	0	0	0	0	0	0	0	0
IAEJ	0	0	0	0	0	0	0	0
ILCOMP	0	0	0	2	0	0	0	2
CETAE	0	0	0	6	0	0	0	6
ITV	0	0	0	0	0	0	0	0
UDO	1	0	0	1	0	0	0	2
UENIC-MLK	0	0	0	0	0	0	0	0
UCA	0	0	0	0	0	0	0	0
<b>Total</b>	<b>20</b>	<b>3</b>	<b>2</b>	<b>480</b>	<b>16</b>	<b>2</b>	<b>2</b>	<b>525</b>

Nota: La tabla 212 presenta el número de proyectos de investigación en ejecución por el tipo de resultado en las instituciones de educación superior.

**Tabla 213.** *Proyectos de investigación presentados en eventos por el tipo de resultado*

IES	Resultado de investigación							Total
	Acción social	Artículo Científico	Componente o producto	Documento	Informe de investigación	Producto Guía de procesos	Sistema de acciones	
UNAN-León	0	0	0	41	0	0	0	41
UNAN-Managua	0	0	0	1	3	0	0	4
UNI	0	0	0	19	0	0	0	19
UNA	1	0	0	160	0	0	0	161
UNIAV	0	0	0	1	0	0	0	1
BICU	0	0	0	24	0	0	0	24
URACCAN	0	0	0	133	1	0	0	134
UNFLEP	0	0	0	0	0	0	0	0
UNP	0	0	0	2	0	0	0	2
UNM-RMA	0	0	0	0	0	0	0	0

Este documento en su formato impreso es una **copia controlada**. En su versión digital se considera una **copia no controlada**, por lo que no se garantiza la vigencia ni control de este.

IES	Resultado de investigación							Total
	Acción social	Artículo Científico	Componente o producto	Documento	Informe de investigación	Producto Guía de procesos	Sistema de acciones	
UNPGGL	0	0	0	0	0	0	0	0
UDENIC	0	0	0	36	0	0	0	36
UA	0	0	0	0	0	0	0	0
UNICA	0	0	1	11	0	0	0	12
UAM	0	1	0	3	2	0	0	6
UCC	0	0	0	12	0	0	0	12
UNICIT	0	0	0	0	0	0	0	0
UCEM	0	0	0	0	1	42	0	43
UACH	0	0	0	0	0	0	0	0
ULAM	0	0	0	1	0	0	0	1
UdeM	0	0	0	4	5	1	2	12
UNIVALLE	0	0	0	4	0	0	0	4
UCN	19	0	0	148	0	0	0	167
UTM	0	0	0	0	0	0	0	0
UNIJJAR	0	0	0	0	0	0	0	0
UMO-JN	0	0	0	0	0	0	0	0
UAC	0	0	0	0	0	0	0	0
UML	0	0	0	27	0	0	0	27
UCYT	0	0	0	11	0	0	0	11
UNACAD	0	0	0	2	0	0	0	2
UCM	0	0	0	3	0	0	0	3
UNIDES	0	0	0	0	0	0	0	0
UNITEC	0	0	0	0	0	0	0	0
ULSA	0	0	0	0	0	0	0	0
LAAU	0	0	0	0	0	0	0	0
KEISER	0	0	0	1	0	0	0	1
UCSER	0	0	0	0	0	0	0	0
INEJ	0	0	0	2	0	0	0	2
IAEJ	0	0	0	1	0	0	0	1
ILCOMP	0	0	0	0	0	0	0	0
CETAE	0	0	0	15	0	0	0	15
ITV	0	0	0	0	0	0	0	0
UDO	0	0	0	0	0	0	0	0
UENIC-MLK	0	0	0	10	0	0	0	10
UCA	0	0	0	13	0	0	0	13
<b>Total</b>	<b>20</b>	<b>1</b>	<b>1</b>	<b>685</b>	<b>12</b>	<b>43</b>	<b>2</b>	<b>764</b>

Nota: La tabla 213 presenta el número de proyectos de investigación presentados en eventos por el tipo de resultado en las instituciones de educación superior.

**Tabla 214.** *Proyectos de investigación financiados con el presupuesto estatal*

IES	Presupuesto estatal								Total
	Ambiental	Calidad	Formación	Innovación	Migración	Salud	Sociales y humanística	Tecnología	
UNAN-León	1	0	4	1	0	0	0	28	34
UNAN-Managua	4	0	1	0	0	0	0	1	6
UNI	6	0	1	0	0	0	6	1	14
UNA	22	0	45	1	0	5	4	2	79
UNIAV	0	0	0	0	0	0	0	0	0
BICU	3	0	0	0	0	0	3	0	6
URACCAN	9	0	38	9	0	4	10	5	75
UNFLEP	0	0	0	0	0	0	0	0	0

Este documento en su formato impreso es una **copia controlada**. En su versión digital se considera una **copia no controlada**, por lo que no se garantiza la vigencia ni control de este.

IES	Presupuesto estatal								Total
	Ambiental	Calidad	Formación	Innovación	Migración	Salud	Sociales y humanística	Tecnología	
UNP	0	0	0	0	0	0	6	0	6
UNM-RMA	0	0	0	0	0	0	1	0	1
UNPGGL	0	0	0	0	0	0	0	0	0
UDENIC	0	0	9	0	0	0	17	0	26
UA	0	0	0	0	0	0	0	0	0
UNICA	0	0	0	0	0	0	15	0	15
UAM	0	0	0	0	0	0	40	0	40
UCC	0	0	0	0	0	0	0	0	0
UNICIT	0	0	0	0	0	0	11	0	11
UCEM	0	0	0	0	0	0	0	0	0
UACH	0	0	0	0	0	0	0	0	0
ULAM	0	0	0	0	0	0	1	0	1
UdeM	0	0	0	0	0	0	12	0	12
UNIVALLE	0	0	0	0	0	0	18	0	18
UCN	7	0	70	7	0	0	0	8	92
UTM	0	0	0	0	0	0	0	0	0
UNIJJAR	0	0	0	0	0	0	12	0	12
UMO-JN	0	0	0	0	0	0	0	0	0
UAC	0	0	0	0	0	0	0	0	0
UML	0	0	0	1	0	0	0	0	1
UCYT	0	0	0	0	0	0	5	0	5
UNACAD	0	0	0	0	0	0	0	0	0
UCM	0	0	0	0	0	0	0	0	0
UNIDES	0	0	0	0	0	0	0	0	0
UNITEC	0	0	0	0	0	0	0	0	0
ULSA	0	0	0	0	0	0	0	0	0
LAAU	0	0	2	0	0	0	0	0	2
KEISER	0	0	0	0	0	0	2	0	2
UCSER	0	0	0	0	0	0	0	0	0
INEJ	0	0	10	1	0	0	0	0	11
IAEJ	0	0	0	0	0	0	0	0	0
ILCOMP	0	0	0	0	0	0	0	0	0
CETAE	0	0	6	0	0	0	0	0	6
ITV	0	0	0	0	0	0	0	0	0
UDO	0	0	0	0	0	0	0	0	0
UENIC-MLK	0	0	0	0	0	0	0	0	0
UCA	0	0	0	0	0	0	0	0	0
<b>Total</b>	<b>52</b>	<b>0</b>	<b>186</b>	<b>20</b>	<b>0</b>	<b>9</b>	<b>163</b>	<b>45</b>	<b>475</b>

Nota: La tabla 214 presenta el número de proyectos de investigación financiados con el presupuesto estatal en las instituciones de educación superior.

**Tabla 215. Proyectos de investigación financiados con fondos propios**

IES	Fondos propios								Total
	Ambiental	Calidad	Formación	Innovación	Migración	Salud	Sociales y humanística	Tecnología	
UNAN-León	0	0	5	0	0	0	0	15	20
UNAN-Managua	4	0	3	0	0	0	2	0	9
UNI	14	0	11	1	1	6	6	5	44
UNA	47	0	90	12	0	3	1	21	174
UNIAV	0	0	0	1	0	0	5	2	8
BICU	3	0	1	0	0	0	12	1	17

Este documento en su formato impreso es una **copia controlada**. En su versión digital se considera una **copia no controlada**, por lo que no se garantiza la vigencia ni control de este.

IES	Fondos propios							Total	
	Ambiental	Calidad	Formación	Innovación	Migración	Salud	Sociales y humanística		Tecnología
URACCAN	7	0	11	5	0	10	151	3	187
UNFLEP	0	0	0	0	0	0	10	0	10
UNP	0	0	0	0	0	0	6	0	6
UNM-RMA	0	0	0	0	0	0	0	0	0
UNPGGL	0	0	0	0	0	0	0	0	0
UDENIC	0	0	89	0	0	0	0	0	89
UA	0	0	0	0	0	0	0	0	0
UNICA	0	0	0	0	0	0	0	0	0
UAM	0	0	0	0	0	0	12	0	12
UCC	0	0	30	0	0	0	0	0	30
UNICIT	0	0	0	0	0	0	0	0	0
UCEM	4	0	16	0	0	0	0	1	21
UACH	0	0	5	0	0	0	0	0	5
ULAM	0	0	0	0	0	0	0	0	0
UdeM	0	0	0	0	0	0	0	0	0
UNIVALLE	0	0	0	0	0	0	0	0	0
UCN	8	0	100	12	0	1	0	5	126
UTM	0	0	0	0	0	0	0	0	0
UNIJJAR	0	0	0	0	0	0	0	0	0
UMO-JN	0	0	3	0	0	0	0	0	3
UAC	0	0	7	0	0	0	0	0	7
UML	0	0	30	30	0	0	0	0	60
UCYT	0	0	0	0	0	0	0	0	0
UNACAD	1	0	5	0	0	0	0	0	6
UCM	0	0	3	0	0	0	0	0	3
UNIDES	0	0	0	0	0	0	0	0	0
UNITEC	0	0	0	0	0	0	0	0	0
ULSA	0	0	0	0	0	0	0	0	0
LAAU	0	0	7	0	0	0	0	0	7
KEISER	0	0	0	0	0	0	0	0	0
UCSER	0	0	0	0	0	0	0	0	0
INEJ	52	3	454	60	0	1	19	38	627
IAEJ	0	0	2	0	0	0	0	0	2
ILCOMP	0	0	2	0	0	0	0	0	2
CETAE	0	0	9	0	0	0	0	0	9
ITV	0	0	0	0	0	0	0	0	0
UDO	0	0	3	0	0	0	0	0	3
UENIC-MLK	0	0	12	0	0	0	0	0	12
UCA	0	0	0	0	0	0	0	0	0
<b>Total</b>	<b>140</b>	<b>3</b>	<b>898</b>	<b>121</b>	<b>1</b>	<b>21</b>	<b>224</b>	<b>91</b>	<b>1499</b>

Nota: La tabla 215 presenta el número de proyectos de investigación financiados con fondos propios en las instituciones de educación superior.

Tabla 216. *Proyectos de investigación por finalidad del convenio y medio de publicación – C1*

IES	Apoyo a acciones sociales				Apoyo a estudiantes				Total
	Repositorios	Revista de divulgación académica	Revista indexada internacional	Total	Medios internos de la IES	Revista de divulgación académica	Revista indexada internacional	Revista indexada nacional	
UNAN-León	0	0	0	0	0	0	0	0	0
UNAN-Managua	0	0	0	0	0	0	0	0	0
UNI	0	0	0	0	1	0	0	2	3
UNA	1	0	0	1	0	0	0	0	0
UNIAV	0	0	0	0	0	0	0	0	0
BICU	0	0	0	0	0	0	0	0	0
URACCAN	0	0	0	0	0	0	0	0	0
UNFLEP	0	0	0	0	0	0	0	0	0
UNP	0	0	0	0	0	0	0	0	0
UNM-RMA	0	0	0	0	0	0	0	0	0
UNPGGL	0	0	0	0	0	0	0	0	0
UDENIC	0	0	0	0	0	0	0	0	0
UA	0	0	0	0	0	0	0	0	0
UNICA	0	0	0	0	0	0	0	0	0
UAM	0	0	1	1	0	0	0	0	0
UCC	0	0	0	0	0	0	0	0	0
UNICIT	0	0	0	0	0	0	0	0	0
UCEM	0	0	0	0	0	0	0	0	0
UACH	0	0	0	0	0	0	0	0	0
ULAM	0	0	0	0	0	0	0	0	0
UdeM	0	0	0	0	0	0	0	0	0
UNIVALLE	0	0	0	0	0	0	0	0	0
UCN	0	2	2	4	0	8	5	1	14
UTM	0	0	0	0	0	0	0	0	0
UNIJJAR	0	0	0	0	0	0	0	0	0
UMO-JN	0	0	0	0	0	0	0	0	0
UAC	0	0	0	0	0	0	0	0	0
UML	0	0	0	0	0	0	0	0	0
UCYT	0	0	0	0	0	0	0	0	0
UNACAD	0	0	0	0	0	0	0	0	0
UCM	0	0	0	0	0	0	0	0	0
UNIDES	0	0	0	0	0	0	0	0	0
UNITEC	0	0	0	0	0	0	0	0	0
ULSA	0	0	0	0	0	0	0	0	0
LAAU	0	0	0	0	0	0	0	0	0
KEISER	0	0	0	0	0	0	0	0	0
UCSER	0	0	0	0	0	0	0	0	0
INEJ	0	0	0	0	0	0	0	0	0
IAEJ	0	0	0	0	0	0	0	0	0
ILCOMP	0	0	0	0	0	0	0	0	0
CETAE	0	0	0	0	0	0	0	0	0
ITV	0	0	0	0	0	0	0	0	0
UDO	0	0	0	0	0	0	0	0	0
UENIC-MLK	0	0	0	0	0	0	0	0	0
UCA	0	0	0	0	0	0	0	0	0
<b>Total</b>	<b>1</b>	<b>2</b>	<b>3</b>	<b>6</b>	<b>1</b>	<b>8</b>	<b>5</b>	<b>3</b>	<b>17</b>

Nota: La tabla 216 presenta el número de proyectos de investigación por finalidad del convenio y medio de publicación en las instituciones de educación superior.

Este documento en su formato impreso es una **copia controlada**. En su versión digital se considera una **copia no controlada**, por lo que no se garantiza la vigencia ni control de este.



Tabla 217. *Proyectos de investigación por finalidad del convenio y medio de publicación – C2*

IES	Apoyo a procesos institucionales					Total	Infraestructura		Total
	Medios internos de la IES	Repositorios	Revista de divulgación académica	Revista indexada internacional	Revista indexada nacional		Repositorios	Revista de divulgación académica	
UNAN-León	0	0	0	0	0	0	0	0	0
UNAN-Managua	2	1	0	0	1	4	0	0	0
UNI	0	0	0	0	0	0	0	0	0
UNA	0	1	2	0	1	4	0	0	0
UNIAV	0	0	0	0	0	0	0	0	0
BICU	0	0	0	0	24	24	0	0	0
URACCAN	0	0	0	0	1	1	0	0	0
UNFLEP	0	0	0	0	0	0	0	0	0
UNP	0	0	0	0	0	0	0	0	0
UNM-RMA	0	0	0	0	0	0	0	0	0
UNPGL	0	0	0	0	0	0	0	0	0
UDENIC	0	0	0	0	0	0	0	0	0
UA	0	0	0	0	0	0	0	0	0
UNICA	0	0	0	0	0	0	1	0	1
UAM	0	0	0	0	0	0	0	0	0
UCC	0	0	0	0	0	0	0	0	0
UNICIT	0	0	0	0	0	0	0	0	0
UCEM	0	0	0	0	0	0	0	0	0
UACH	0	0	0	0	0	0	0	0	0
ULAM	0	0	0	0	0	0	0	0	0
UdeM	0	0	0	0	0	0	0	0	0
UNIVALLE	0	0	0	0	0	0	0	0	0
UCN	0	0	3	14	3	20	0	2	2
UTM	0	0	0	0	0	0	0	0	0
UNIJJAR	0	0	0	0	0	0	0	0	0
UMO-JN	0	0	0	0	0	0	0	0	0
UAC	0	0	0	0	0	0	0	0	0
UML	1	0	0	0	0	1	0	0	0
UCYT	0	0	0	0	0	0	0	0	0
UNACAD	0	0	0	0	0	0	0	0	0
UCM	0	0	0	0	0	0	0	0	0
UNIDES	0	0	0	0	0	0	0	0	0
UNITEC	0	0	0	0	0	0	0	0	0
ULSA	0	0	0	0	0	0	0	0	0
LAAU	0	0	0	0	0	0	0	0	0
KEISER	0	0	0	0	0	0	0	0	0
UCSER	0	0	0	0	0	0	0	0	0
INEUCAJ	0	0	0	0	0	0	0	0	0
IAEJ	0	0	0	0	0	0	0	0	0
ILCOMP	0	0	0	0	0	0	0	0	0
CETAE	0	0	0	0	0	0	0	0	0
ITV	0	0	0	0	0	0	0	0	0
UDO	0	0	0	0	0	0	0	0	0
UENIC-MLK	0	0	0	0	0	0	0	0	0
UCA	0	0	0	0	0	0	0	0	0
<b>Total</b>	<b>3</b>	<b>2</b>	<b>5</b>	<b>14</b>	<b>30</b>	<b>54</b>	<b>1</b>	<b>2</b>	<b>3</b>

Nota: La tabla 217 presenta el número de proyectos de investigación por finalidad del convenio y medio de publicación en las instituciones de educación superior.

**Tabla 218. Proyectos de investigación por finalidad del convenio y medio de publicación – C3**

IES	Creación de conocimiento y ciencia						Total
	Auxiliares e impresos	Medios internos de la IES	Repositorios	Revista de divulgación académica	Revista indexada internacional	Revista indexada nacional	
UNAN-León	0	0	0	0	18	0	18
UNAN-Managua	0	0	0	0	0	0	0
UNI	0	0	0	0	1	0	1
UNA	0	0	15	4	0	1	20
UNIAV	0	0	0	0	0	0	0
BICU	0	0	0	0	0	0	0
URACCAN	0	1	0	1	0	1	3
UNFLEP	0	0	0	0	0	0	0
UNP	0	0	0	0	0	0	0
UNM-RMA	0	0	0	0	0	0	0
UNPGGL	0	0	0	0	0	0	0
UDENIC	0	0	0	0	0	0	0
UA	0	0	0	0	0	0	0
UNICA	1	0	0	0	0	1	2
UAM	0	0	0	1	3	0	4
UCC	0	0	0	0	0	0	0
UNICIT	0	0	0	0	0	0	0
UCEM	0	0	0	0	0	0	0
UACH	0	0	0	0	0	0	0
ULAM	0	0	0	0	0	0	0
UdeM	0	0	0	0	0	0	0
UNIVALLE	0	0	0	0	0	0	0
UCN	0	0	0	5	14	0	19
UTM	0	0	0	0	0	0	0
UNIJJAR	0	0	0	0	0	0	0
UMO-JN	0	0	0	0	0	0	0
UAC	0	0	0	0	0	0	0
UML	0	0	0	0	0	0	0
UCYT	0	0	0	0	0	0	0
UNACAD	0	0	0	0	0	0	0
UCM	0	0	0	0	0	0	0
UNIDES	0	0	0	0	0	0	0
UNITEC	0	0	0	0	0	0	0
ULSA	0	0	0	0	0	0	0
LAAU	0	0	0	0	0	0	0
KEISER	0	0	0	0	0	0	0
UCSER	0	0	0	0	0	0	0
INEJ	0	0	0	0	0	0	0
IAEJ	0	0	0	0	0	0	0
ILCOMP	0	0	0	0	0	0	0
CETAE	0	0	0	0	0	0	0
ITV	0	0	0	0	0	0	0
UDO	0	0	0	0	0	0	0
UENIC-MLK	0	0	0	0	0	0	0
UCA	0	0	0	0	0	0	0
<b>Total</b>	<b>1</b>	<b>1</b>	<b>15</b>	<b>11</b>	<b>36</b>	<b>3</b>	<b>67</b>

Nota: La tabla 218 presenta el número de proyectos de investigación por finalidad del convenio y medio de publicación en las instituciones de educación superior.

**Tabla 219. Proyectos de investigación por finalidad del convenio y medio de publicación – C4**

IES	Formación				Total	Seguridad Alimentaria	Fondos concursables CNU	Colaboración	Fortalecimiento de la Gobernanza Comunal
	Auxiliares e impresos	Repositorios	Revista de divulgación académica	Revista indexada internacional		Revista indexada internacional	Revista indexada nacional	Revista de divulgación académica	Revista de divulgación académica
UNAN-León	0	0	0	1	1	1	0	0	0
UNAN-Managua	0	0	0	0	0	0	0	0	0
UNI	1	0	0	0	1	0	0	0	0
UNA	0	0	0	0	0	0	0	0	0
UNIAV	0	0	0	0	0	0	0	0	0
BICU	0	0	0	0	0	0	0	0	0
URACCAN	0	0	0	2	2	0	1	0	1
UNFLEP	0	0	0	0	0	0	0	0	0
UNP	0	0	0	0	0	0	0	0	0
UNM-RMA	0	0	0	0	0	0	0	0	0
UNPGGL	0	0	0	0	0	0	0	0	0
UDENIC	0	0	0	0	0	0	0	0	0
UA	0	0	0	0	0	0	0	0	0
UNICA	0	0	0	0	0	0	0	0	0
UAM	0	0	0	0	0	0	0	0	0
UCC	0	0	0	0	0	0	0	0	0
UNICIT	0	0	0	0	0	0	0	0	0
UCEM	0	0	0	0	0	0	0	0	0
UACH	0	0	0	0	0	0	0	0	0
ULAM	0	0	0	0	0	0	0	0	0
UdeM	0	0	0	0	0	0	0	0	0
UNIVALLE	0	0	0	0	0	0	0	0	0
UCN	0	0	10	3	13	0	0	0	0
UTM	0	0	0	0	0	0	0	0	0
UNIJJAR	0	0	0	0	0	0	0	0	0
UMO-JN	0	0	0	0	0	0	0	0	0
UAC	0	0	0	0	0	0	0	0	0
UML	0	0	0	0	0	0	0	5	0
UCYT	0	0	0	0	0	0	0	0	0
UNACAD	0	0	0	0	0	0	0	0	0
UCM	0	2	0	0	2	0	0	0	0
UNIDES	0	0	0	0	0	0	0	0	0
UNITEC	0	0	0	0	0	0	0	0	0
ULSA	0	0	0	0	0	0	0	0	0
LAAU	0	0	0	0	0	0	0	0	0
KEISER	0	0	0	0	0	0	0	0	0
UCSER	0	0	0	0	0	0	0	0	0
INEJ	0	1	0	0	1	0	0	0	0
IAEJ	0	0	0	0	0	0	0	0	0
ILCOMP	0	0	0	0	0	0	0	0	0
CETAE	0	0	0	0	0	0	0	0	0
ITV	0	0	0	0	0	0	0	0	0
UDO	0	0	0	0	0	0	0	0	0
UENIC-MLK	0	0	0	0	0	0	0	0	0
UCA	0	0	0	0	0	0	0	0	0
<b>Total</b>	<b>1</b>	<b>3</b>	<b>10</b>	<b>6</b>	<b>20</b>	<b>1</b>	<b>1</b>	<b>5</b>	<b>1</b>

Nota: La tabla 219 presenta el número de proyectos de investigación por finalidad del convenio y medio de publicación en las instituciones de educación superior.

**Tabla 220. Proyectos de investigación por nivel de vinculación – C1**

IES	Ambiental				Formación			
	Institucional	Internacional	Nacional	Total	Institucional	Internacional	Nacional	Total
UNAN-León	0	0	0	0	0	0	0	0
UNAN-Managua	0	0	0	0	0	0	0	0
UNI	0	0	20	20	0	0	12	12
UNA	0	0	65	65	0	0	86	86
UNIAV	0	0	0	0	0	0	0	0
BICU	0	0	6	6	0	0	1	1
URACCAN	0	24	1	25	0	82	4	86
UNFLEP	0	0	0	0	0	0	0	0
UNP	0	0	0	0	0	0	0	0
UNM-RMA	0	0	0	0	0	0	0	0
UNPGGL	0	0	0	0	0	0	0	0
UDENIC	0	0	0	0	0	128	0	128
UA	0	0	0	0	0	0	0	0
UNICA	0	0	0	0	0	0	0	0
UAM	0	0	0	0	0	0	0	0
UCC	0	0	0	0	0	30	0	30
UNICIT	0	0	0	0	0	0	0	0
UCEM	5	0	0	5	35	0	0	35
UACH	0	0	0	0	0	5	0	5
ULAM	0	0	0	0	0	0	0	0
UdeM	0	0	0	0	0	0	0	0
UNIVALLE	0	0	0	0	0	0	0	0
UCN	33	0	0	33	225	0	0	225
UTM	0	0	0	0	0	0	0	0
UNIJJAR	0	0	0	0	0	0	0	0
UMO-JN	0	0	0	0	3	0	0	3
UAC	0	0	0	0	7	0	0	7
UML	0	0	0	0	42	0	0	42
UCYT	0	0	0	0	0	0	0	0
UNACAD	1	0	0	1	5	0	0	5
UCM	0	0	0	0	0	3	0	3
UNIDES	0	0	0	0	0	0	0	0
UNITEC	0	0	0	0	0	0	0	0
ULSA	0	0	0	0	0	0	0	0
LAAU	0	0	0	0	9	0	0	9
KEISER	0	0	0	0	0	0	0	0
UCSER	0	0	0	0	0	0	0	0
INEJ	45	7	0	52	375	103	0	478
IAEJ	0	0	0	0	2	0	0	2
ILCOMP	0	0	0	0	2	0	0	2
CETAE	0	0	0	0	15	0	0	15
ITV	0	0	0	0	0	0	0	0
UDO	0	0	0	0	3	0	0	3
UENIC-MLK	0	0	0	0	12	0	0	12
UCA	0	0	0	0	13	0	0	13
<b>Total</b>	<b>84</b>	<b>31</b>	<b>92</b>	<b>207</b>	<b>748</b>	<b>351</b>	<b>103</b>	<b>1202</b>

Nota: La tabla 220 presenta el número de proyectos de investigación por nivel de vinculación en las instituciones de educación superior.

Tabla 221. *Proyectos de investigación por nivel de vinculación – C2*

IES	Innovación					Salud			
	Empresa privada	Institucional	Internacional	Nacional	Total	Institucional	Internacional	Nacional	Total
UNAN-León	0	0	0	0	0	0	0	0	0
UNAN-Managua	0	0	0	0	0	0	0	0	0
UNI	0	0	0	1	1	0	0	6	6
UNA	0	0	0	13	13	0	0	9	9
UNIAV	0	0	0	1	1	0	0	0	0
BICU	0	0	0	0	0	0	0	0	0
URACCAN	0	0	15	3	18	0	13	1	14
UNFLEP	0	0	0	0	0	0	0	0	0
UNP	0	0	0	0	0	0	0	0	0
UNM-RMA	0	0	0	0	0	0	0	0	0
UNPGGL	0	0	0	0	0	0	0	0	0
UDENIC	0	0	0	0	0	0	0	0	0
UA	0	0	0	0	0	0	0	0	0
UNICA	0	0	0	0	0	0	0	0	0
UAM	0	0	0	0	0	0	0	0	0
UCC	0	0	0	0	0	0	0	0	0
UNICIT	0	0	0	0	0	0	0	0	0
UCEM	0	0	0	0	0	0	0	0	0
UACH	0	0	0	0	0	0	0	0	0
ULAM	0	0	0	0	0	0	0	0	0
UdeM	0	0	0	0	0	0	0	0	0
UNIVALLE	0	0	0	0	0	0	0	0	0
UCN	0	38	0	0	38	10	0	0	10
UTM	0	0	0	0	0	0	0	0	0
UNIJJAR	0	0	0	0	0	0	0	0	0
UMO-JN	0	0	0	0	0	0	0	0	0
UAC	0	0	0	0	0	0	0	0	0
UML	3	28	0	0	31	0	0	0	0
UCYT	0	0	0	0	0	0	0	0	0
UNACAD	0	0	0	0	0	0	0	0	0
UCM	0	0	0	0	0	0	0	0	0
UNIDES	0	0	0	0	0	0	0	0	0
UNITEC	0	0	0	0	0	0	0	0	0
ULSA	0	0	0	0	0	0	0	0	0
LAAU	0	0	0	0	0	0	0	0	0
KEISER	0	0	0	0	0	0	0	0	0
UCSER	0	0	0	0	0	0	0	0	0
INEJ	0	58	3	0	61	1	0	0	1
IAEJ	0	0	0	0	0	0	0	0	0
ILCOMP	0	0	0	0	0	0	0	0	0
CETAE	0	0	0	0	0	0	0	0	0
ITV	0	0	0	0	0	0	0	0	0
UDO	0	0	0	0	0	0	0	0	0
UENIC-MLK	0	0	0	0	0	0	0	0	0
UCA	0	0	0	0	0	0	0	0	0
<b>Total</b>	<b>3</b>	<b>124</b>	<b>18</b>	<b>18</b>	<b>163</b>	<b>11</b>	<b>13</b>	<b>16</b>	<b>40</b>

Nota: La tabla 221 presenta el número de proyectos de investigación por nivel de vinculación en las instituciones de educación superior.

Tabla 222. *Proyectos de investigación por nivel de vinculación – C3*

IES	Sociales y humanística				Tecnología			
	Institucional	Internacional	Nacional	Total	Institucional	Internacional	Nacional	Total
UNAN-León	0	0	0	0	0	0	0	0
UNAN-Managua	0	0	0	0	0	0	0	0
UNI	0	0	12	12	0	0	6	6
UNA	0	0	1	1	0	0	22	22
UNIAV	0	0	5	5	0	0	2	2
BICU	0	0	15	15	0	0	1	1
URACCAN	0	165	2	167	0	7	1	8
UNFLEP	0	11	0	11	0	0	0	0
UNP	0	13	0	13	0	0	0	0
UNM-RMA	0	1	0	1	0	0	0	0
UNPGGL	0	0	0	0	0	0	0	0
UDENIC	0	18	0	18	0	0	0	0
UA	0	0	0	0	0	0	0	0
UNICA	0	15	0	15	0	0	0	0
UAM	0	98	0	98	0	0	0	0
UCC	0	0	0	0	0	0	0	0
UNICIT	0	11	0	11	0	0	0	0
UCEM	0	0	0	0	3	0	0	3
UACH	0	0	0	0	0	0	0	0
ULAM	0	1	0	1	0	0	0	0
UdeM	0	12	0	12	0	0	0	0
UNIVALLE	0	18	0	18	0	0	0	0
UCN	3	0	0	3	17	0	0	17
UTM	0	0	0	0	0	0	0	0
UNIJJAR	0	12	0	12	0	0	0	0
UMO-JN	0	0	0	0	0	0	0	0
UAC	0	0	0	0	0	0	0	0
UML	0	0	0	0	0	0	0	0
UCYT	0	11	0	11	0	0	0	0
UNACAD	0	0	0	0	0	0	0	0
UCM	0	0	0	0	0	0	0	0
UNIDES	0	0	0	0	0	0	0	0
UNITEC	0	0	0	0	0	0	0	0
ULSA	0	0	0	0	0	0	0	0
LAAU	0	0	0	0	0	0	0	0
KEISER	0	2	0	2	0	0	0	0
UCSER	0	0	0	0	0	0	0	0
INEJ	3	16	0	19	35	3	0	38
IAEJ	0	0	0	0	0	0	0	0
ILCOMP	0	0	0	0	0	0	0	0
CETAE	0	0	0	0	0	0	0	0
ITV	0	0	0	0	0	0	0	0
UDO	0	0	0	0	0	0	0	0
UENIC-MLK	0	0	0	0	0	0	0	0
UCA	0	0	0	0	0	0	0	0
<b>Total</b>	<b>6</b>	<b>404</b>	<b>35</b>	<b>445</b>	<b>55</b>	<b>10</b>	<b>32</b>	<b>97</b>

Nota: La tabla 222 presenta el número de proyectos de investigación por nivel de vinculación en las instituciones de educación superior. Los proyectos de investigación desarrollados en temática de Calidad por el Instituto de Estudio e Investigación Jurídica (INEJ) fue a nivel institucional y el proyecto de investigación desarrollado por la UNI en temática de Migración fue a nivel nacional.

## 8.2. Servicios en biblioteca

Los servicios en bibliotecas presentan resultados con relación a los servicios brindados en las 42 instituciones de educación superior que cuentan con instalaciones de biblioteca tanto en físico como virtual.

En la siguiente figura se presentan los servicios brindados en el 2022 por las bibliotecas en las instituciones de educación superior.

**Figura 69. Servicios brindados en las bibliotecas**

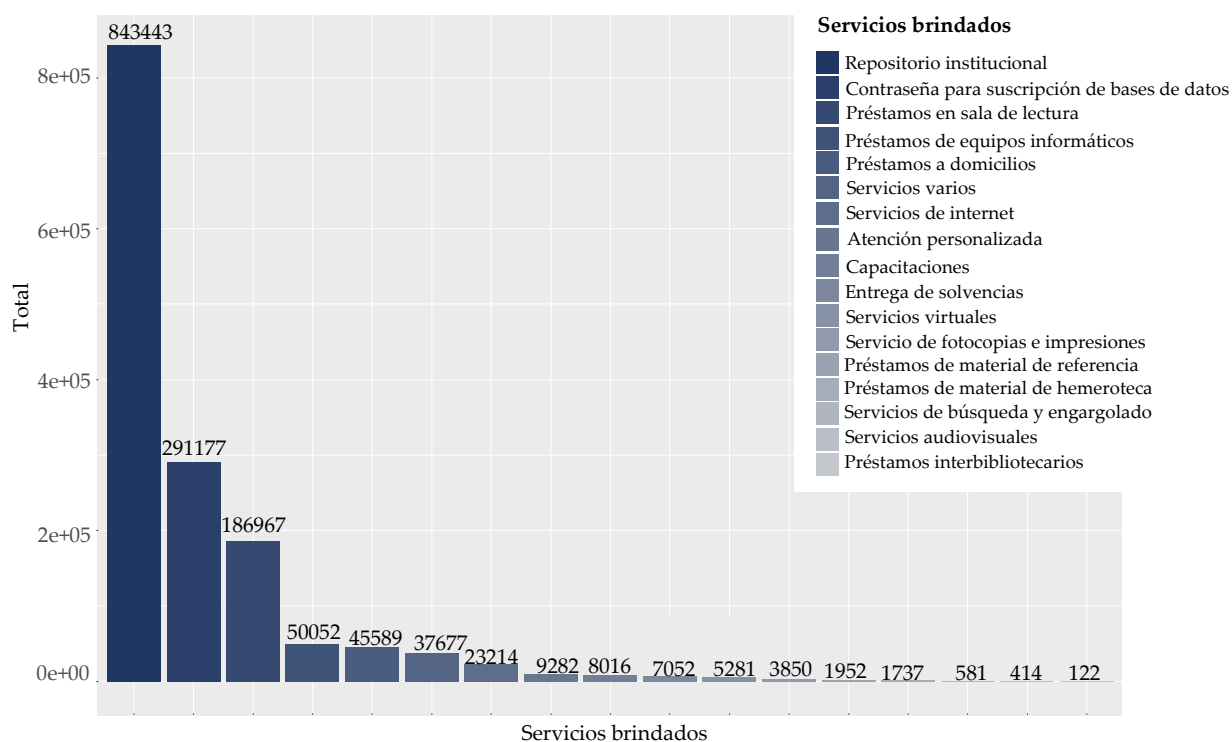

**Figura 70.** *Número de ingresos en las bibliotecas en el año*

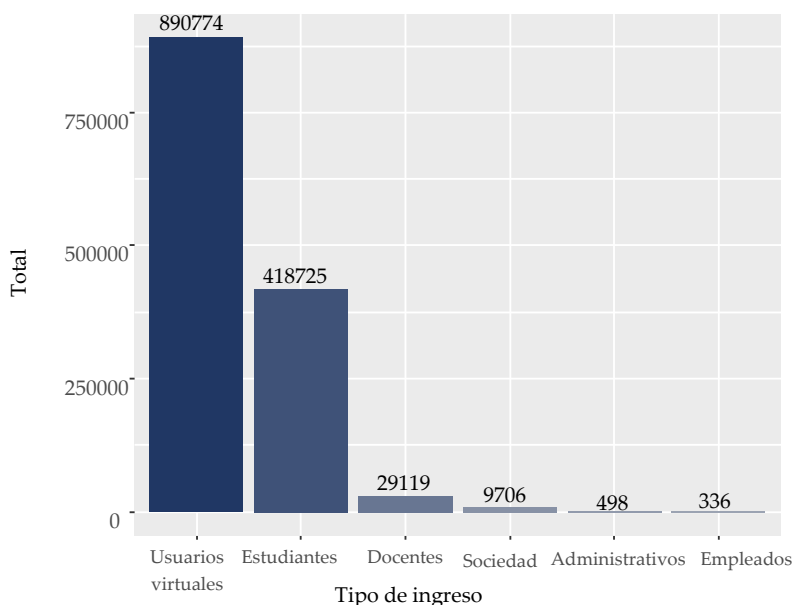

Nota: La figura 70 presenta el número de ingresos en las bibliotecas durante el año 2022.

**Figura 71.** *Número de consultas por tipo de material*

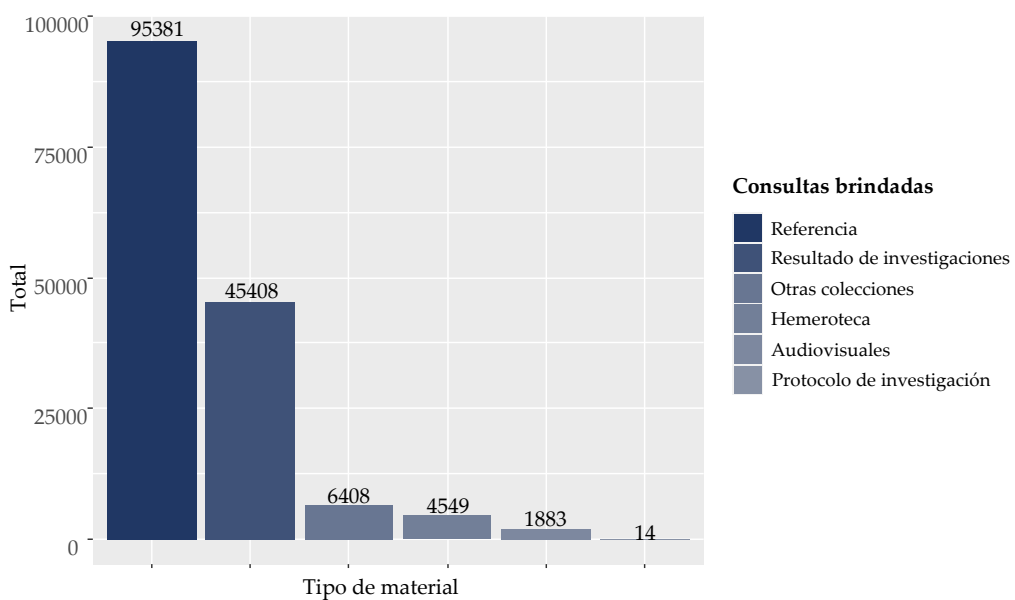

Nota: La figura 71 presenta el número de consultas en las bibliotecas por el tipo de material.

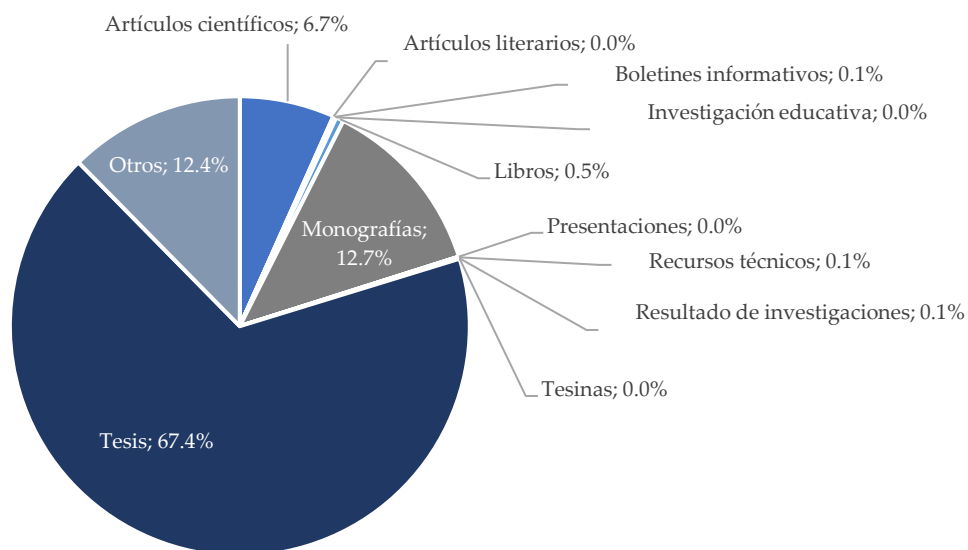

**Figura 72. Porcentaje de descargas por tipo de documento**

Nota: La figura 72 presenta el número de descargas por el tipo de documento.

**Tabla 223. Servicios brindados en las bibliotecas – C1**

IES	Atención personalizada	Capacitaciones	Contraseña para suscripción de bases de datos	Entrega de solvencias	Préstamos de equipos informáticos	Préstamos en sala de lectura
UNAN-León	0	0	43633	0	0	10366
UNAN-Managua	9282	0	3669	1955	0	28418
UNI	0	0	170634	0	9158	3890
UNA	0	3379	47159	3066	4212	9022
UNIAV	0	0	120	0	385	1393
BICU	0	0	0	0	0	42151
URACCAN	0	0	838	176	0	53577
UNFLEP	0	348	185	0	4343	4554
UNP	0	0	0	1506	6069	1314
UNM-RMA	0	0	0	0	0	0
UNPGGL	0	0	0	0	0	0
UDENIC	0	0	0	0	0	846
UA	0	0	0	0	0	250
UNICA	0	0	0	0	392	185
UAM	0	0	0	0	0	0
UCC	0	0	0	0	0	194
UNICIT	0	4	1631	0	1425	283
UCEM	0	0	1434	0	0	1350
UACH	0	0	0	0	0	318
ULAM	0	0	112	0	0	478
UdeM	0	0	0	0	7413	2813
UNIVALLE	0	0	0	0	559	380
UCN	0	0	2699	0	0	536
UTM	0	0	0	0	0	417
UNIJJAR	0	0	0	0	0	0

Este documento en su formato impreso es una **copia controlada**. En su versión digital se considera una **copia no controlada**, por lo que no se garantiza la vigencia ni control de este.

IES	Atención personalizada	Capacitaciones	Contraseña para suscripción de bases de datos	Entrega de solvencias	Préstamos de equipos informáticos	Préstamos en sala de lectura
UMO-JN	0	0	0	0	308	404
UAC	0	0	395	0	4246	0
UML	0	0	17788	0	7482	13667
UCYT	0	0	0	0	258	617
UNACAD	0	0	115	0	0	28
UCM	0	0	0	0	0	2
UNIDES	0	0	616	0	0	500
UNITEC	0	0	0	0	555	477
ULSA	0	0	0	0	0	0
LAAU	0	0	0	0	0	0
KEISER	0	0	0	0	0	0
UCSER	0	0	0	0	0	0
INEJ	0	0	0	0	0	0
IAEJ	0	0	99	0	0	11
ILCOMP	0	0	50	0	0	206
CETAE	0	0	0	0	0	0
ITV	0	0	0	0	0	120
UDO	0	0	0	0	0	1174
UENIC-MLK	0	0	0	0	0	517
UCA	0	4285	0	349	3247	6509
<b>Total</b>	<b>9282</b>	<b>8016</b>	<b>291177</b>	<b>7052</b>	<b>50052</b>	<b>186967</b>

Nota: La tabla 223 presenta el número de servicios brindados en las bibliotecas de las instituciones de educación superior en el 2022.

**Tabla 224. Servicios brindados en las bibliotecas – C2**

IES	Préstamos a domicilios	Préstamos interbibliotecarios	Préstamos de material de Referencia	Préstamos de material de Hemeroteca	Repositorio institucional	Servicio de fotocopias e impresiones
UNAN-León	6077	5	0	0	0	0
UNAN-Managua	2690	26	312	0	0	0
UNI	5003	91	878	1737	0	0
UNA	2877	0	27	0	843443	0
UNIAV	80	0	0	0	0	0
BICU	1004	0	230	0	0	0
URACCAN	10668	0	224	0	0	0
UNFLEP	1886	0	0	0	0	0
UNP	179	0	5	0	0	0
UNM-RMA	0	0	0	0	0	0
UNPGGL	0	0	0	0	0	0
UDENIC	1985	0	0	0	0	0
UA	0	0	0	0	0	0
UNICA	96	0	0	0	0	0
UAM	0	0	0	0	0	0
UCC	159	0	0	0	0	0
UNICIT	55	0	0	0	0	0
UCEM	70	0	0	0	0	0
UACH	26	0	0	0	0	0
ULAM	122	0	0	0	0	0
UdeM	101	0	0	0	0	0
UNIVALLE	10	0	0	0	0	0
UCN	77	0	10	0	0	0

Este documento en su formato impreso es una **copia controlada**. En su versión digital se considera una **copia no controlada**, por lo que no se garantiza la vigencia ni control de este.

IES	Préstamos a domicilios	Préstamos interbibliotecarios	Préstamos de material de Referencia	Préstamos de material de Hemeroteca	Repositorio institucional	Servicio de fotocopias e impresiones
UTM	232	0	0	0	0	0
UNIJJAR	0	0	0	0	0	0
UMO-JN	199	0	0	0	0	0
UAC	102	0	0	0	0	0
UML	8351	0	0	0	0	3850
UCYT	0	0	266	0	0	0
UNACAD	0	0	0	0	0	0
UCM	0	0	0	0	0	0
UNIDES	29	0	0	0	0	0
UNITEC	0	0	0	0	0	0
ULSA	0	0	0	0	0	0
LAAU	0	0	0	0	0	0
KEISER	0	0	0	0	0	0
UCSER	0	0	0	0	0	0
INEJ	0	0	0	0	0	0
IAEJ	0	0	0	0	0	0
ILCOMP	70	0	0	0	0	0
CETAE	0	0	0	0	0	0
ITV	274	0	0	0	0	0
UDO	313	0	0	0	0	0
UENIC-MLK	443	0	0	0	0	0
UCA	2411	0	0	0	0	0
<b>Total</b>	<b>45589</b>	<b>122</b>	<b>1952</b>	<b>1737</b>	<b>843443</b>	<b>3850</b>

Nota: La tabla 224 presenta la continuación de la tabla anterior, del número de servicios brindados en las bibliotecas de las instituciones de educación superior en el 2022.

**Tabla 225. Servicios brindados en las bibliotecas – C3**

IES	Servicios audiovisuales	Servicios de búsqueda y engargolado	Servicios de internet	Servicios virtuales	Servicios varios	Total
UNAN-León	0	0	0	0	35019	95100
UNAN-Managua	0	29	16758	0	0	63139
UNI	0	0	0	0	0	191391
UNA	0	552	5818	0	0	919555
UNIAV	0	0	0	0	0	1978
BICU	0	0	0	0	0	43385
URACCAN	340	0	109	0	2658	68590
UNFLEP	0	0	0	0	0	11316
UNP	0	0	17	0	0	9090
UNM-RMA	0	0	0	0	0	0
UNPGGL	0	0	0	0	0	0
UDENIC	0	0	0	0	0	2831
UA	0	0	0	0	0	250
UNICA	0	0	0	0	0	673
UAM	0	0	0	0	0	0
UCC	0	0	0	0	0	353
UNICIT	0	0	0	0	0	3398
UCEM	0	0	0	0	0	2854
UACH	0	0	0	0	0	344
ULAM	0	0	512	0	0	1224
UdeM	0	0	0	27	0	10354
UNIVALLE	0	0	0	0	0	949

Este documento en su formato impreso es una **copia controlada**. En su versión digital se considera una **copia no controlada**, por lo que no se garantiza la vigencia ni control de este.

IES	Servicios audiovisuales	Servicios de búsqueda y engargolado	Servicios de internet	Servicios virtuales	Servicios varios	Total
UCN	0	0	0	0	0	3322
UTM	0	0	0	0	0	649
UNIJJAR	0	0	0	0	0	0
UMO-JN	74	0	0	0	0	985
UAC	0	0	0	0	0	4743
UML	0	0	0	2136	0	53274
UCYT	0	0	0	0	0	1141
UNACAD	0	0	0	0	0	143
UCM	0	0	0	0	0	2
UNIDES	0	0	0	0	0	1145
UNITEC	0	0	0	0	0	1032
ULSA	0	0	0	0	0	0
LAAU	0	0	0	0	0	0
KEISER	0	0	0	0	0	0
UCSER	0	0	0	0	0	0
INEJ	0	0	0	0	0	0
IAEJ	0	0	0	0	0	110
ILCOMP	0	0	0	0	0	326
CETAE	0	0	0	0	0	0
ITV	0	0	0	0	0	394
UDO	0	0	0	3118	0	4605
UENIC-MLK	0	0	0	0	0	960
UCA	0	0	0	0	0	16801
<b>Total</b>	<b>414</b>	<b>581</b>	<b>23214</b>	<b>5281</b>	<b>37677</b>	<b>1516406</b>

Nota: La tabla 225 es continuación de las tablas anteriores del número de servicios brindados en las bibliotecas de las instituciones de educación superior en el 2022.

**Tabla 226. Número de ingresos en las bibliotecas en el año**

IES	Tipo de ingreso					Usuarios virtuales	Total
	Administrativos	Docentes	Empleados	Estudiantes	Sociedad		
UNAN-León	0	1896	0	49022	519	0	51437
UNAN-Managua	0	0	336	64786	1132	0	66254
UNI	31	1070	0	1030	0	0	2131
UNA	266	908	0	15380	191	890774	907519
UNIAV	0	486	0	2226	74	0	2786
BICU	0	1202	0	44732	879	0	46813
URACCAN	0	12034	0	173569	1460	0	187063
UNFLEP	120	3171	0	4570	8	0	7869
UNP	0	162	0	10150	37	0	10349
UNM-RMA	0	0	0	0	0	0	0
UNPGGL	0	0	0	0	0	0	0
UDENIC	0	71	0	2160	0	0	2231
UA	0	0	0	65	0	0	65
UNICA	23	28	0	301	2	0	354
UAM	0	0	0	0	0	0	0
UCC	0	108	0	2740	0	0	2848
UNICIT	0	552	0	2248	0	0	2800
UCEM	0	60	0	1434	0	0	1494
UACH	0	18	0	266	0	0	284
ULAM	0	122	0	515	0	0	637
UdeM	0	881	0	9473	0	0	10354

Este documento en su formato impreso es una **copia controlada**. En su versión digital se considera una **copia no controlada**, por lo que no se garantiza la vigencia ni control de este.

IES	Tipo de ingreso						Total
	Administrativos	Docentes	Empleados	Estudiantes	Sociedad	Usuarios virtuales	
UNIVALLE	0	135	0	840	0	0	975
UCN	0	84	0	438	0	0	522
UTM	0	122	0	599	0	0	721
UNIJJAR	0	0	0	0	0	0	0
UMO-JN	22	169	0	132	5	0	328
UAC	0	1449	0	1449	1449	0	4348
UML	0	1174	0	9372	2997	0	13543
UCYT	0	18	0	857	0	0	875
UNACAD	0	1849	0	1849	0	0	3698
UCM	0	0	0	0	0	0	0
UNIDES	0	17	0	342	0	0	359
UNITEC	0	68	0	964	0	0	1032
ULSA	0	200	0	950	0	0	1150
LAAU	0	0	0	0	0	0	0
KEISER	0	0	0	3038	0	0	3038
UCSER	0	0	0	0	0	0	0
INEJ	0	0	0	0	0	0	0
IAEJ	0	11	0	0	0	0	11
ILCOMP	0	30	0	114	0	0	144
CETAE	0	0	0	0	0	0	0
ITV	0	0	0	0	0	0	0
UDO	36	586	0	8	132	0	762
UENIC-MLK	0	109	0	333	0	0	442
UCA	0	329	0	12773	821	0	13923
<b>Total</b>	<b>498</b>	<b>29119</b>	<b>336</b>	<b>418725</b>	<b>9706</b>	<b>890774</b>	<b>1349158</b>

Nota: La tabla 226 presenta el número de ingresos en las bibliotecas de las instituciones de educación superior en el 2022.

**Tabla 227. Número de consultas por el tipo de material**

IES	Audiovisuales	Hemeroteca	Protocolo de investigación	Referencia	Resultado de investigaciones	Otras colecciones	Total
UNAN-León	77	62	0	14657	1652	0	16448
UNAN-Managua	0	0	0	5216	1509	0	6725
UNI	0	1724	0	17728	27	1278	20757
UNA	2	0	0	8475	78	0	8555
UNIAV	0	81	0	435	102	0	618
BICU	0	313	0	13361	29711	0	43385
URACCAN	1550	1073	0	4861	5628	437	13549
UNFLEP	231	178	0	3206	2035	0	5650
UNP	0	0	14	109	3218	0	3341
UNM-RMA	0	0	0	0	0	0	0
UNPGGL	0	0	0	0	0	0	0
UDENIC	0	1	0	2282	1	1987	4271
UA	0	0	0	0	0	55	55
UNICA	5	2	0	306	41	0	354
UAM	0	0	0	0	0	0	0
UCC	0	0	0	0	36	0	36
UNICIT	0	0	0	31	41	0	72
UCEM	0	117	0	1776	70	0	1963
UACH	0	0	0	284	60	0	344
ULAM	0	0	0	707	0	0	707
UdeM	0	0	0	255	18	0	273

Este documento en su formato impreso es una **copia controlada**. En su versión digital se considera una **copia no controlada**, por lo que no se garantiza la vigencia ni control de este.

IES	Audiovisuales	Hemeroteca	Protocolo de investigación	Referencia	Resultado de investigaciones	Otras colecciones	Total
UNIVALLE	0	0	0	0	0	71	71
UCN	0	191	0	293	139	0	623
UTM	0	0	0	0	0	625	625
UNIJJAR	0	0	0	0	0	0	0
UMO-JN	0	0	0	283	79	42	404
UAC	0	0	0	2264	0	0	2264
UML	15	176	0	13101	619	614	14525
UCYT	0	0	0	0	0	1299	1299
UNACAD	3	5	0	10	7	0	25
UCM	0	0	0	0	0	0	0
UNIDES	0	35	0	455	39	0	529
UNITEC	0	0	0	170	19	0	189
ULSA	0	0	0	0	0	0	0
LAAU	0	0	0	0	0	0	0
KEISER	0	0	0	418	0	0	418
UCSER	0	0	0	0	0	0	0
INEJ	0	0	0	0	0	0	0
IAEJ	0	5	0	6	0	0	11
ILCOMP	0	0	0	276	5	0	281
CETAE	0	0	0	0	0	0	0
ITV	0	0	0	394	0	0	394
UDO	0	520	0	3880	175	0	4575
UENIC-MLK	0	66	0	142	99	0	307
UCA	0	0	0	0	0	0	0
<b>Total</b>	<b>1883</b>	<b>4549</b>	<b>14</b>	<b>95381</b>	<b>45408</b>	<b>6408</b>	<b>153643</b>

Nota: La tabla 227 presenta el número de consultas por el tipo de material de los servicios brindados en las bibliotecas de las instituciones de educación superior en el 2022.

**Tabla 228. Número de descargas por el tipo de documento – C1**

IES	Tipo de documento					
	Artículos científicos	Artículos literarios	Boletines informativos	Investigación educativa	Libros	Monografías
UNAN-León	73	0	0	0	0	0
UNAN-Managua	148265	0	7202	0	24862	313049
UNI	0	0	0	0	0	0
UNA	0	0	0	0	0	0
UNIAV	0	0	0	0	0	0
BICU	0	2136	0	2136	0	2136
URACCAN	4972	0	0	0	603	88488
UNFLEP	0	0	0	0	0	254
UNP	0	0	0	0	0	38300
UNM-RMA	0	0	0	0	0	0
UNPGGL	0	0	0	0	0	0
UDENIC	0	0	0	0	324	0
UA	0	0	0	0	75	0
UNICA	0	0	0	0	0	0
UAM	0	0	0	0	0	0
UCC	0	0	0	0	0	0
UNICIT	0	0	0	0	0	0
UCEM	0	0	0	0	0	0
UACH	0	0	0	0	0	0
ULAM	0	0	0	0	0	0
UdeM	0	0	0	0	0	0

Este documento en su formato impreso es una **copia controlada**. En su versión digital se considera una **copia no controlada**, por lo que no se garantiza la vigencia ni control de este.

IES	Tipo de documento					
	Artículos científicos	Artículos literarios	Boletines informativos	Investigación educativa	Libros	Monografías
UNIVALLE	0	0	0	0	0	0
UCN	0	0	0	0	0	0
UTM	0	0	0	0	0	0
UNIJJAR	0	0	0	0	0	0
UMO-JN	0	0	0	0	0	0
UAC	0	0	0	0	0	0
UML	0	0	0	0	20	0
UCYT	0	0	0	0	0	0
UNACAD	0	0	0	0	0	0
UCM	0	0	0	0	0	0
UNIDES	0	0	0	0	0	0
UNITEC	0	0	0	0	0	0
ULSA	0	0	0	0	0	0
LAAU	0	0	0	0	0	0
KEISER	0	0	0	0	0	0
UCSER	0	0	0	0	0	0
INEJ	0	0	0	0	0	0
IAEJ	0	0	0	0	0	0
ILCOMP	0	0	0	0	0	0
CETAE	0	0	0	0	0	0
ITV	0	0	0	0	0	0
UDO	180	0	2	0	2889	0
UENIC-MLK	74	0	0	0	0	0
UCA	200502	0	0	0	0	229825
<b>Total</b>	<b>354066</b>	<b>2136</b>	<b>7204</b>	<b>2136</b>	<b>28773</b>	<b>672052</b>

Nota: La tabla 228 presenta el número de descargas por el tipo de documento en las bibliotecas de las instituciones de educación superior en el 2022.

**Tabla 229. Número de descargas por el tipo de documento – C2**

IES	Tipo de documento						Total
	Presentaciones	Recursos técnicos	Resultado de investigaciones	Tesinas	Tesis	Otros	
UNAN-León	0	0	0	0	0	0	73
UNAN-Managua	0	0	0	0	3522796	0	4016174
UNI	0	0	0	0	0	217595	217595
UNA	0	0	0	0	0	0	0
UNIAV	0	0	0	0	0	0	0
BICU	0	0	2136	0	2136	0	10678
URACCAN	0	0	0	0	44235	0	138298
UNFLEP	0	0	0	0	2761	0	3015
UNP	0	0	0	0	0	0	38300
UNM-RMA	0	0	0	0	0	0	0
UNPGGL	0	0	0	0	0	0	0
UDENIC	0	0	0	0	910	0	1234
UA	0	0	0	0	0	0	75
UNICA	0	0	0	0	0	0	0
UAM	0	0	0	0	0	0	0
UCC	0	0	0	0	221	0	221
UNICIT	0	0	781	0	0	0	781
UCEM	0	0	0	0	0	0	0
UACH	0	0	0	0	0	0	0
ULAM	0	0	0	0	0	0	0

Este documento en su formato impreso es una **copia controlada**. En su versión digital se considera una **copia no controlada**, por lo que no se garantiza la vigencia ni control de este.

IES	Tipo de documento						Total
	Presentaciones	Recursos técnicos	Resultado de investigaciones	Tesinas	Tesis	Otros	
UdeM	0	0	0	0	0	0	0
UNIVALLE	0	0	0	0	0	0	0
UCN	0	0	0	0	0	0	0
UTM	0	0	0	0	279	0	279
UNIJJAR	0	0	0	0	0	0	0
UMO-JN	0	0	0	0	0	0	0
UAC	0	0	0	0	0	0	0
UML	0	0	0	20	0	0	40
UCYT	0	0	0	0	0	0	0
UNACAD	0	0	0	0	0	3218	3218
UCM	0	0	0	0	0	0	0
UNIDES	0	0	0	0	0	0	0
UNITEC	0	0	0	0	0	0	0
ULSA	0	0	0	0	0	0	0
LAAU	0	0	0	0	0	0	0
KEISER	0	0	0	0	0	0	0
UCSER	0	0	0	0	0	0	0
INEJ	0	0	0	0	0	0	0
IAEJ	0	0	0	0	0	0	0
ILCOMP	0	0	0	0	0	80	80
CETAE	0	0	0	0	0	0	0
ITV	0	0	0	0	0	0	0
UDO	0	0	0	0	0	0	3071
UENIC-MLK	0	0	0	0	0	0	74
UCA	360	4900	0	0	0	435587	871174
<b>Total</b>	<b>360</b>	<b>4900</b>	<b>2917</b>	<b>20</b>	<b>3573338</b>	<b>656480</b>	<b>5304380</b>

Nota: La tabla 229 presenta la continuación del número de descargas por el tipo de documento en las bibliotecas de las instituciones de educación superior en el 2022.



# Anexos

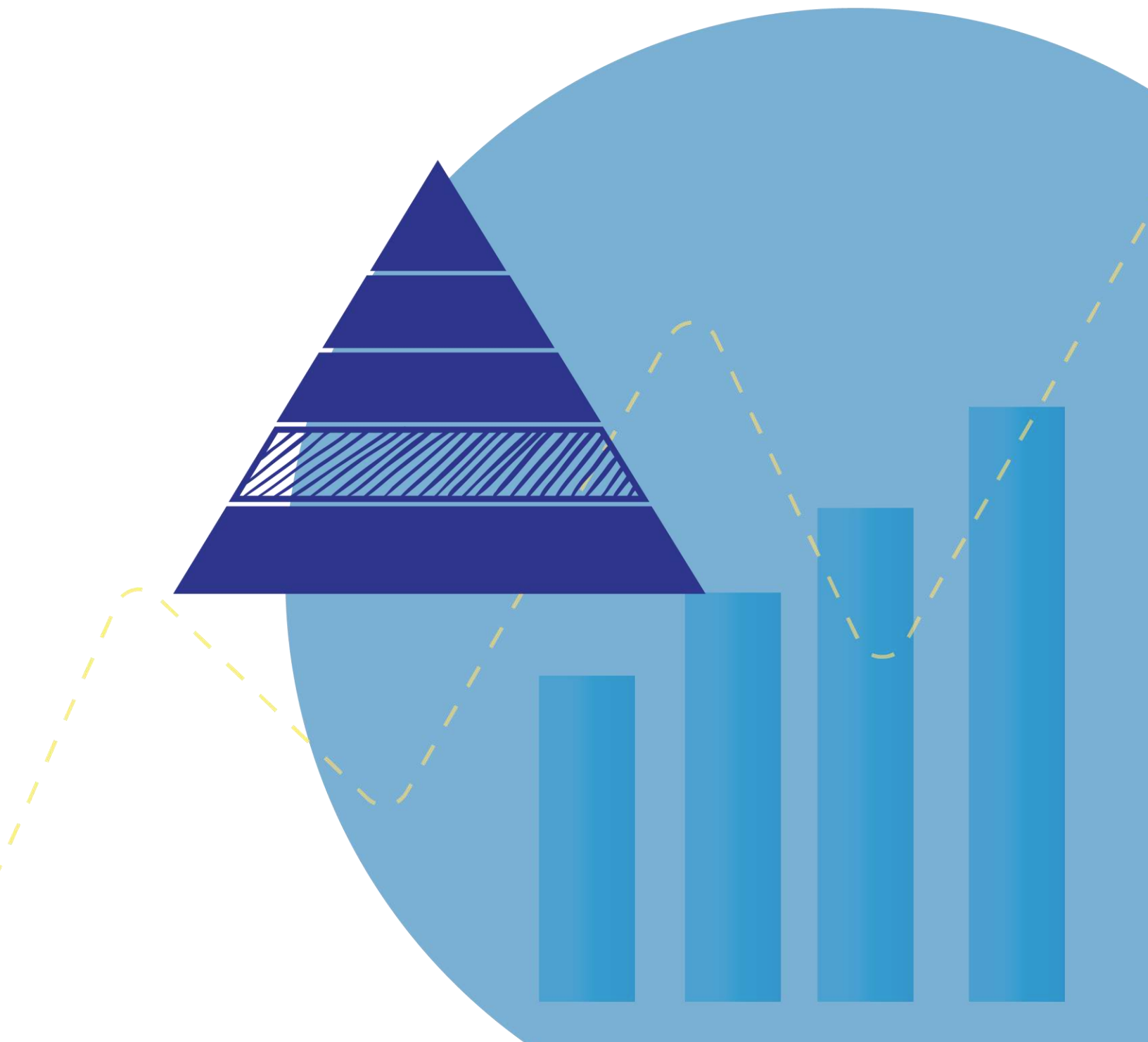

## 9. ANEXOS

### Anexo 1. Registros históricos de las universidades miembros del CNU

**Figura 73.** Registros históricos del número de carreras de Grado en las universidades miembros del CNU

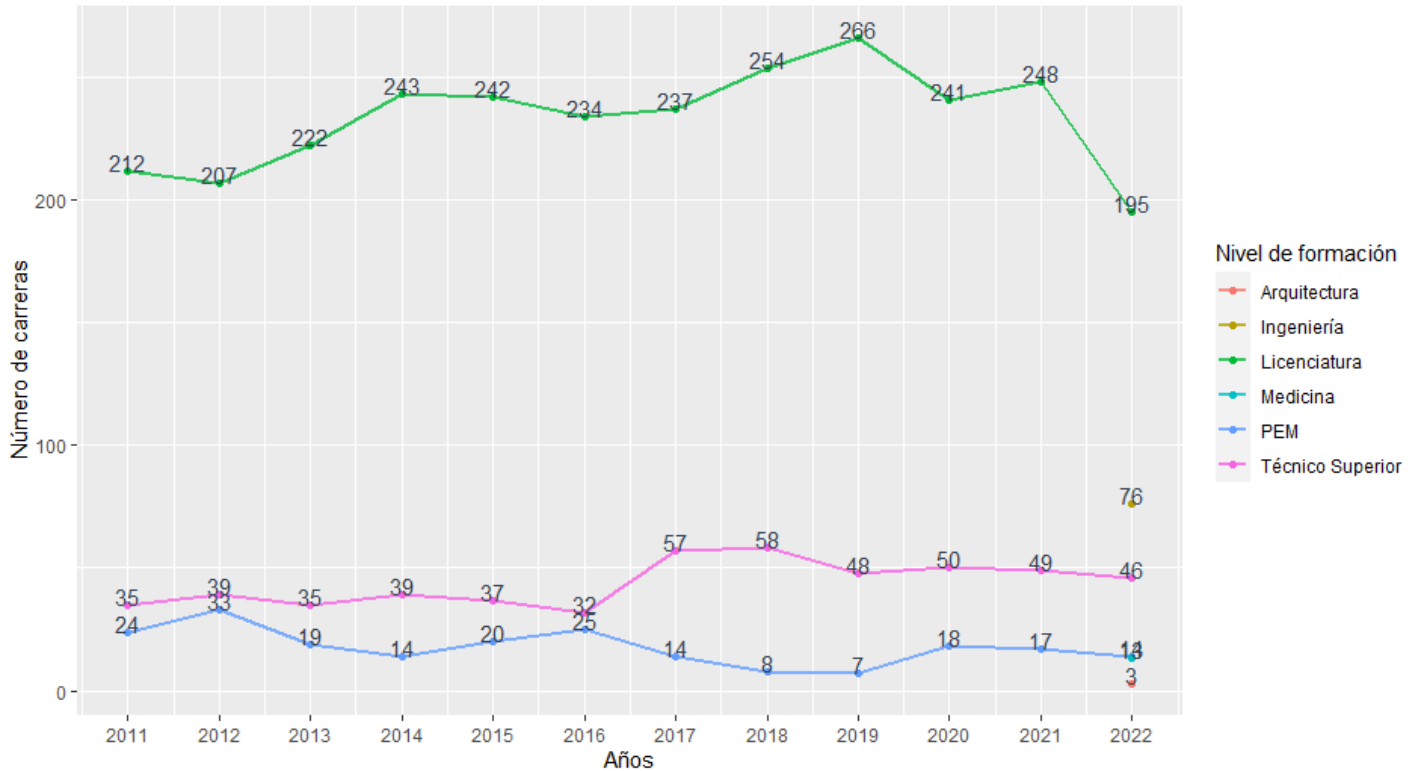

**Figura 74.** Registros históricos del número de carreras de Grado en las universidades miembros del CNU

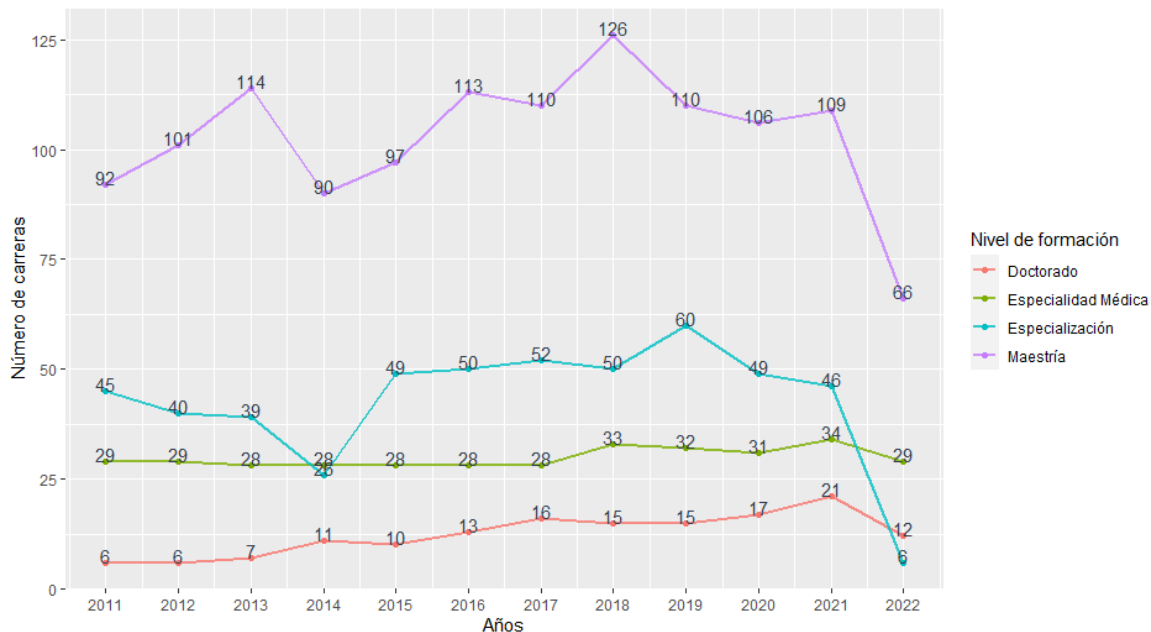

**Figura 75.** Registros históricos del total de cupos ofertados y el número de estudiantes admitidos del nuevo ingreso de las universidades miembros del CNU

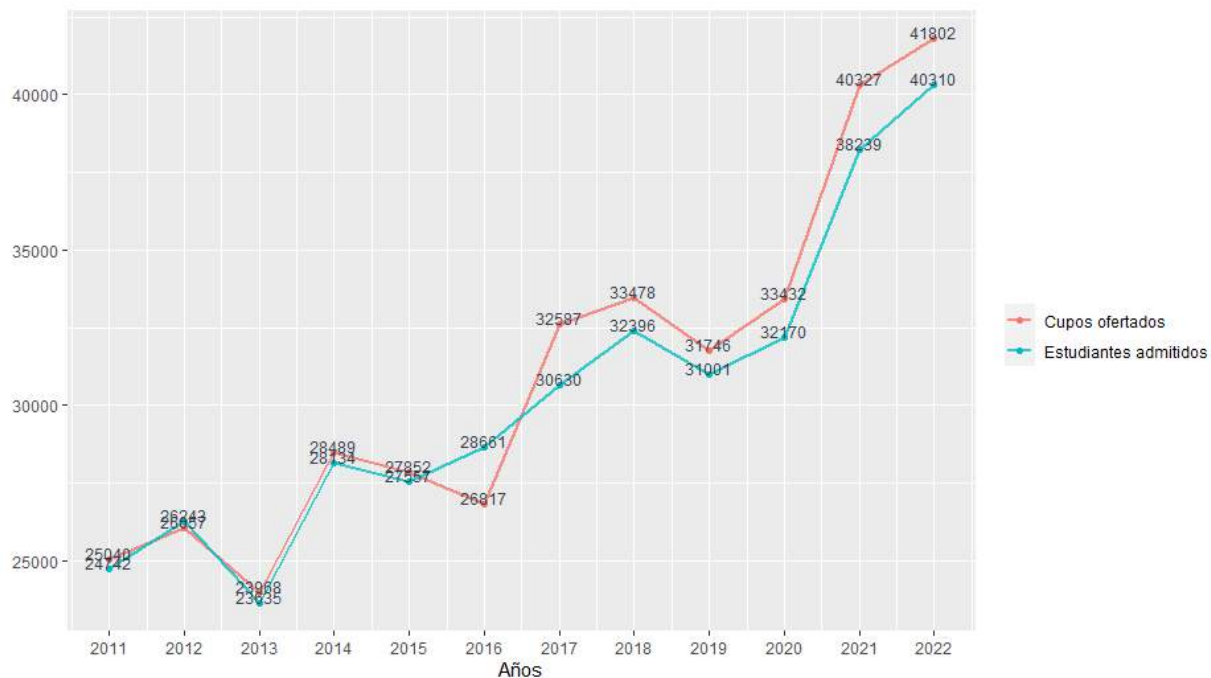

**Figura 76.** Registros históricos de evolución de la matrícula general de las universidades miembros del CNU

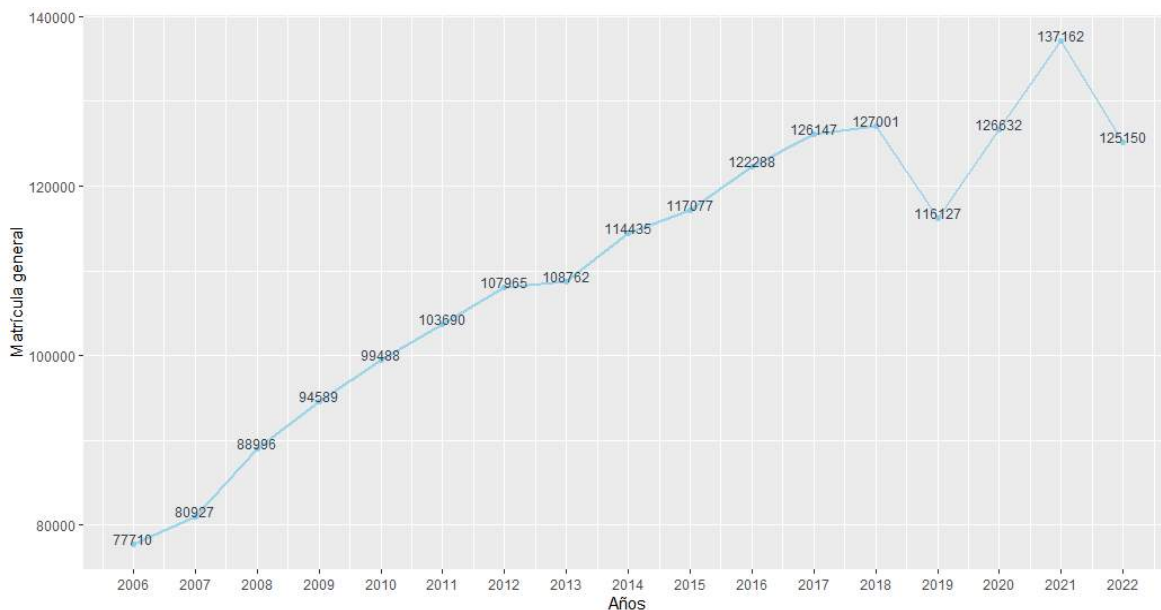

**Figura 77.** Porcentaje del crecimiento de la matrícula general de estudiantes en las universidades miembros del CNU

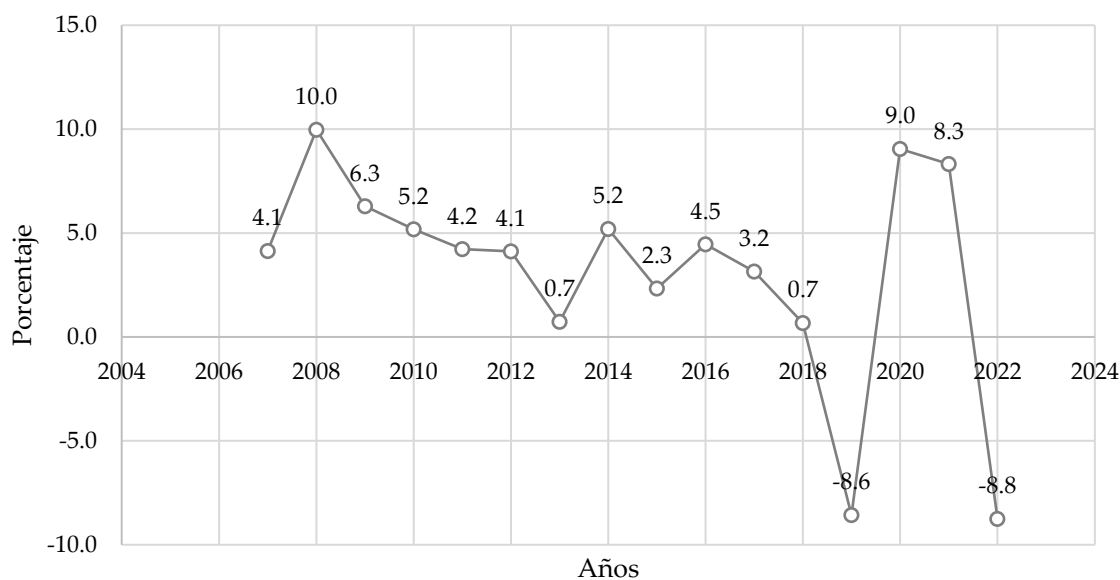

Nota: La matrícula general en las universidades miembros del CNU se ha incrementado en un 61% desde el año 2006 al año 2022.

**Figura 78.** Registros históricos del porcentaje de la matrícula general por sexo en las universidades miembros del CNU

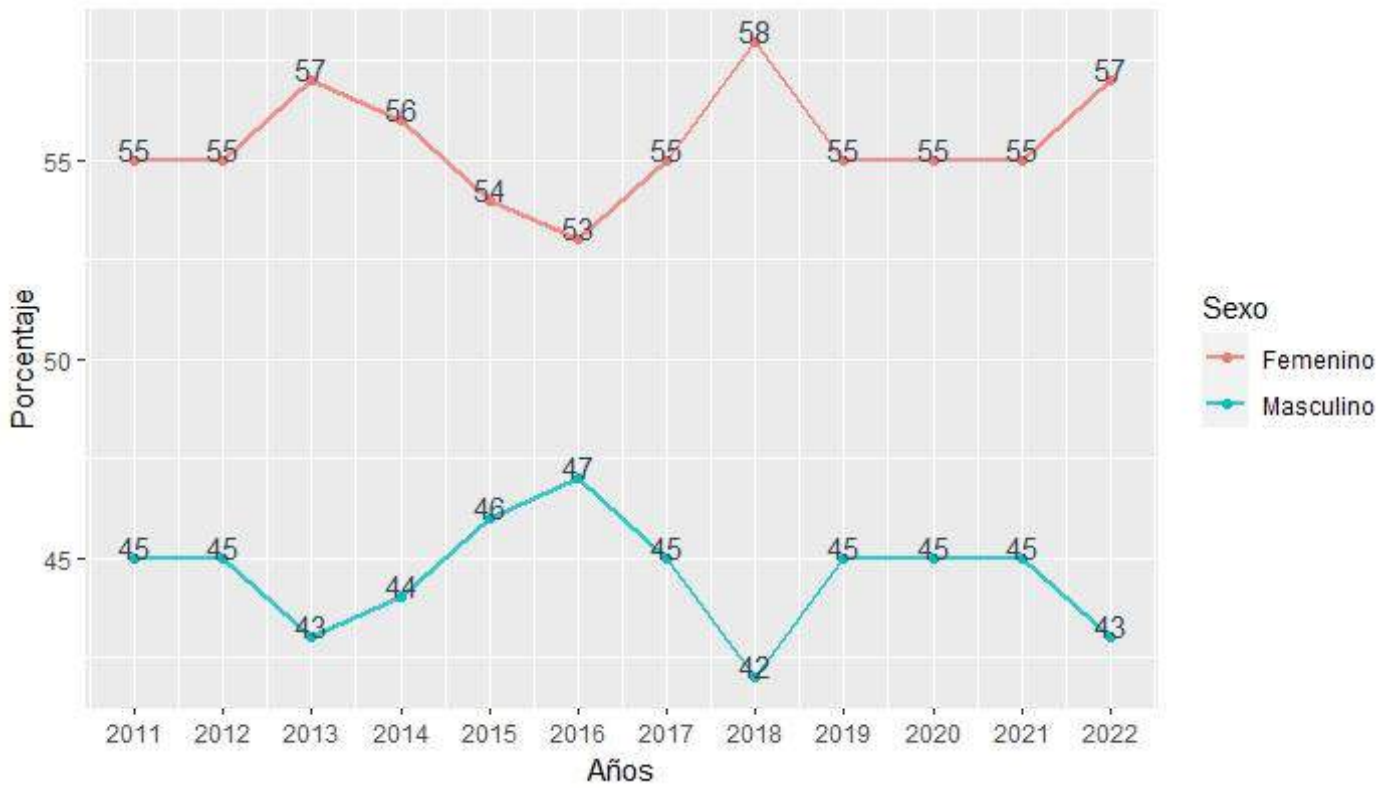

**Figura 79.** Registros históricos del número de graduados en las universidades miembros del CNU

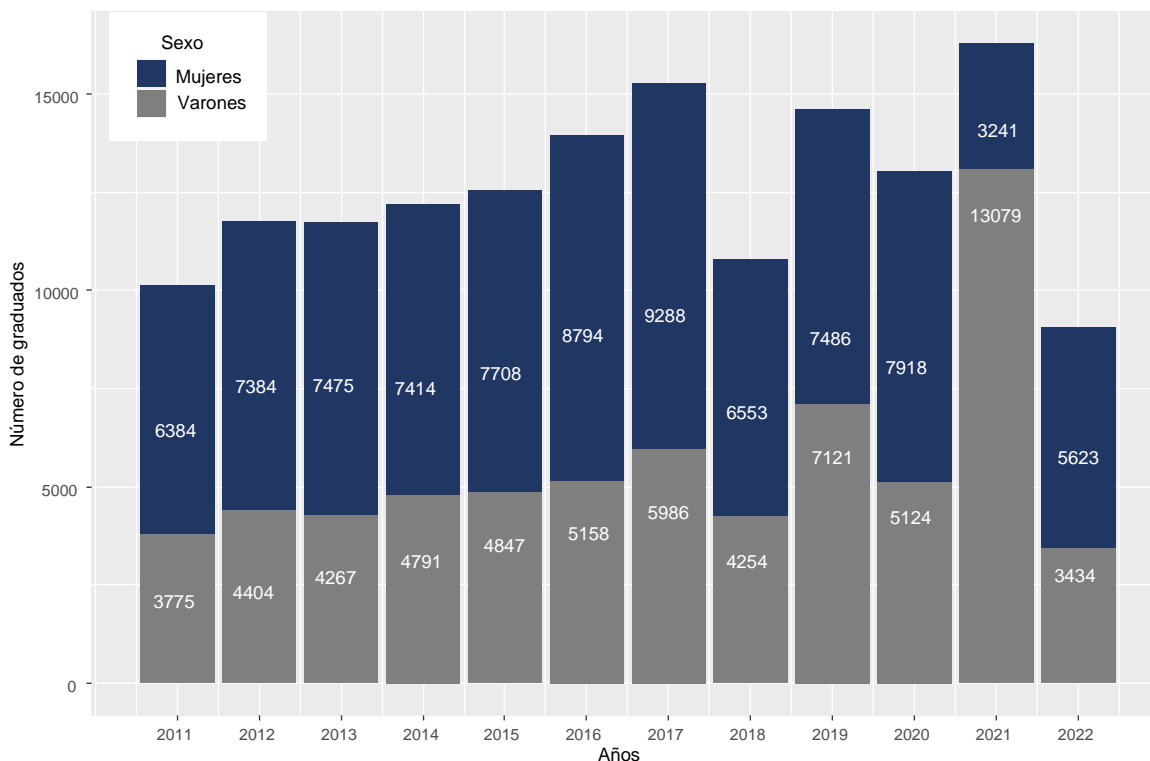

**Figura 80.** Porcentaje del crecimiento de graduados en las universidades miembros del CNU

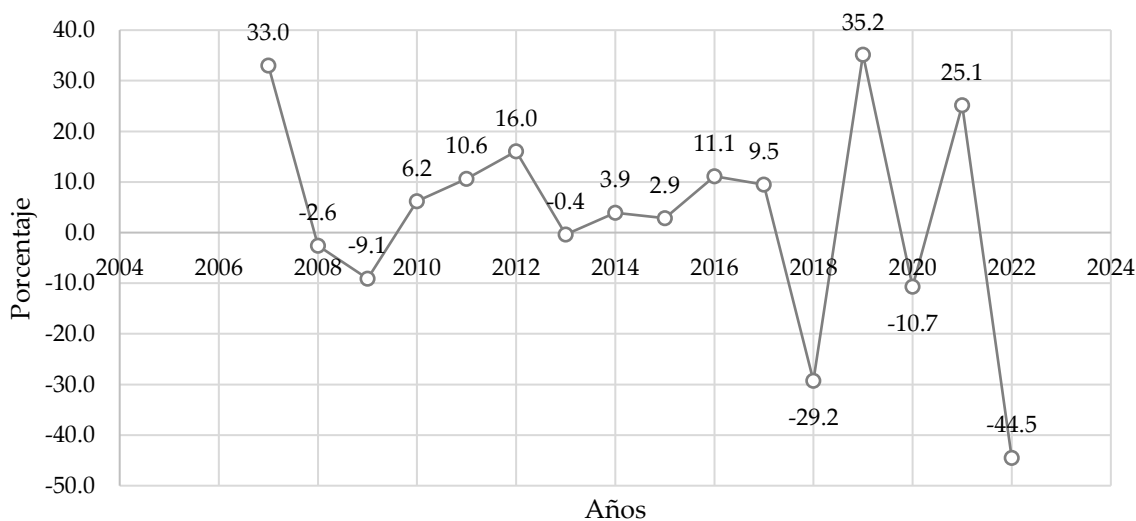

Nota: El número de graduados en las universidades miembros del CNU se ha incrementado en un 23% desde el año 2006 al año 2022.

## Anexo 2. Definiciones

Con el propósito, que el contexto de la educación superior del país sea comparable a nivel nacional e internacional, se utilizó la clasificación de las áreas del conocimiento basada en la Clasificación Internacional Normalizada de la Educación, CINE-UNESCO, del año 2013.

### Áreas del conocimiento

- Educación
- Artes y humanidades
- Ciencias sociales, periodismo e información
- Administración de empresas y derecho
- Ciencias naturales, matemáticas y estadística
- Tecnología de la información y la comunicación
- Ingeniería, industria y construcción
- Agricultura, silvicultura, pesca y veterinaria
- Salud y bienestar
- Servicios

**Admitido:** Persona natural, que es aceptado como estudiante en el programa inscrito, tras un proceso de selección para la admisión de estudiantes del nuevo ingreso en la Institución de Educación Superior.

**Antigüedad en la Educación Superior:** Son los años de servicios prestados por el docente y el investigador a la IES en el que está al momento de elaborar este informe, más lo que prestaron en otra IES anteriormente y que le son reconocidos oficialmente. En esta categoría se deberá tomar en cuenta, como parte de la antigüedad el tiempo usado para subsidios, permisos con goce de sueldo y tiempo usado para estudios de posgrado en forma de beca parcial o completa. (CNU, 2021)

**Áreas del conocimiento:** Son grupos o campos del conocimiento científico que integran programas educativos, teniendo en cuenta su afinidad en los contenidos y el desempeño profesional en las diferentes áreas disciplinarias. (CNEA, 2020)

**Artículos científicos publicados:** Artículos basados en resultados de investigaciones divulgados en una revista que cuenta con un comité científico para su aprobación. (CNU, 2004)

**Autoría de las investigaciones:** Se registran como autores los investigadores que aparecen consignados como tal en el informe final de la investigación finalizada. (CNU, 2004)

**Base de datos:** Es una colección organizada de datos almacenados de forma coherente y permanente, los cuales pueden ser manipulados y compartidos entre usuarios en cualquier momento.

**Becas de aranceles de colegiatura:** Las becas de aranceles de colegiatura es la clasificación de los tipos de becas destinados a la ayuda monetaria de los estudiantes, para el pago de arancel o descuentos económicos de la matrícula o mensualidad, de acuerdo, con el carácter institucional y el régimen académico. Estas becas pueden ser Arancel de colegiatura completa y Arancel de colegiatura parcial.

**Becas especiales:** Las becas especiales cubren el tipo de beca que se ofrece en las universidades estatales, estas comprenden las becas internas, que son las que garantizan básicamente hospedaje y alimentación a los estudiantes, en las universidades que disponen de residencias estudiantiles y las becas externas o académicas, que garantizan dinero en efectivo, clasificadas según categorías definidas en letras por orden alfabético, según el monto económico al que aplica el estudiantado.

**Becas:** Son ayudas económicas, procedente de los fondos públicos o privados, gestionados y destinados para el apoyo a estudiantes de bajos recursos económicos y que cumplan con los criterios y requisitos de acuerdo con los reglamentos del programa de becas de cada Institución de Educación Superior.

**Biblioteca:** toda colección organizada de libros y publicaciones periódicas impresas o de cualesquiera otros documentos, en especial gráficos y audiovisuales, así como los servicios del personal que facilite a los usuarios la utilización de estos documentos, con fines informativos, de investigación, de educación o recreativos. (UNESCO, 1970)

**Carrera:** Es un programa académico de formación universitaria que contienen un conjunto de estudios o una cantidad de asignaturas vinculadas al desarrollo de habilidades y aptitudes en un área del conocimiento, establecidas en un plan de estudio y clasificados según niveles académicos que ofrecen las IES y que implica la obtención de un título académico y un grado, que habilitan el ejercicio de una profesión. (CNU, 2021).

**Centro de secundaria:** Es la clasificación del tipo de centro educativo o colegio en donde el estudiante terminó sus estudios de bachillerato, distinguiéndose centros de carácter estatal, subvencionado y privado. El centro estatal refiere cuando está bajo la completa administración del Estado, el centro privado refiere a la administración por entes que disponen de personería jurídica. (CNU, 2021)



**Condición laboral:** Es la situación de empleo, en que se encuentra la persona de quien se informa. La condición laboral es: Trabajador y No trabajador. El estudiante trabajador es el/ la estudiante que además de sus obligaciones estudiantiles, se dedica a alguna actividad laboral de la que percibe ingresos económicos. (CNU, 2021).

**Cupos:** Son las proyecciones cuantitativas de nuevo ingreso en las carreras de formación, considerándose, los elementos de las metas de formación. Asimismo, corresponde a la capacidad para la cobertura de estudiantes al nuevo ingreso estudiantil del año lectivo.

**Dato:** Es un elemento que representa un término de información o hecho conocido que se puede grabar y tiene un significado implícito, este puede ser un elemento físico y medible, abstracto o de tipo lógico.

**Departamento de procedencia:** Refiérase al departamento en donde vive una persona desde su nacimiento.

**Departamento de residencia:** Es el departamento en donde habita o reside la persona en el momento en que se levanta la información.

**Dimensión del tipo de nacionalidad:** Se consideran dos dimensiones para diferenciar a los estudiantes que pertenecen a la nación de Nicaragua, con los estudiantes que proceden de otros países, considerándose extranjeros, dado que tienen sus orígenes en una nación distinta, que por nacimiento, familia y naturaleza no pertenecen al país.

**Discapacidad auditiva:** La discapacidad auditiva puede presentar distintos grados de severidad y comprende la pérdida total de la audición en uno o los dos oídos. La pérdida auditiva puede ser degenerativa, por lo que se amerita llevar un control audiológico.

**Discapacidad intelectual:** La discapacidad intelectual se presenta por la dificultad o anomalías genéticas enmarcadas en el funcionamiento del cuerpo, las personas presentan dificultades para aprender y comportarse, retraso mental y pérdida de la memoria. Algunos tipos de discapacidad intelectual son: Síndrome de Down, Hidrocefalia, Microcefalia y Epilepsia.

**Discapacidad motriz:** La discapacidad motriz o motora se presenta mediante factores que provocan retrasos o alteraciones en el desarrollo de la persona, de tal forma, que se presenta discapacidad para caminar, coordinación de movimientos y manejar objetos, incluye todas las discapacidades de las extremidades inferiores, superiores, tronco, cuello y cabeza. Alguna de las conductas de alteración en el desarrollo es: no sostiene la cabeza, no rota sobre sí mismo, no se sienta de manera estable, no se mantiene de pie, ni con apoyo, no tiene

pulgar-índice completo y asimetría de la movilidad en sus manos. Entre estas se conocen la cuadriplejía y la paraplejía.

**Discapacidad múltiple:** La discapacidad múltiple se caracteriza por tener combinaciones de varias condiciones de discapacidad en el funcionamiento de uno o más nervios craneales, audición, habla, visión, coordinación y equilibrio, habilidades motoras y sensoriales, estado mental, cambios de ánimo y de conducta. La discapacidad múltiple puede presentar afecciones en la persona en alguno de sus sentidos y al mismo tiempo dificultades médicas.

**Discapacidad para hablar:** La discapacidad para hablar, es resultado de alteraciones en el desarrollo motriz del habla en la persona (mudez), refiérase a la pérdida total del habla. Las condiciones pueden ser Aglosia (carencia de la lengua), extirpación de las cuerdas vocales u Obmutescencia (pérdida total de la voz).

**Discapacidad visual:** La discapacidad visual se presenta mediante la alteración visual en el ojo y estructuras internas, esta discapacidad puede ser de origen periférico en la retina o en el nervio óptico, o puede ser central en el tracto óptico o en la corteza visual cortical o cerebral. Se distinguen dos grupos en discapacidades para ver: Ablepsia y Amaurosis (ambas son ceguera total).

**Discapacidad:** Es el resultado de la interacción entre la persona con deficiencias y su entorno discapacitante. La discapacidad está enmarcada en las barreras latentes y perpetuas implantadas por la sociedad, que hacen imposible que las personas con discapacidad accedan a la vida social de manera activa, pasiva, directa o indirecta al igual que otro ser humano, la discapacidad por ende no es algo que radique en la persona como resultado de una deficiencia. (Asamblea Nacional, Ley No. 763, 2011)

**Docente:** Persona natural, que cuenta con una formación profesional para ejercer el proceso de formación e instrucción de los estudiantes en instituciones del sistema educativo.

**Documento:** es la unidad bibliográfica, cualquiera que sea su denominación (libro, folleto, publicación periódica) o cualquier otro material gráfico o audiovisual. (UNESCO, 1970)

**Edad:** Es el tiempo en años cumplidos que ha vivido una persona desde su fecha de nacimiento a la actualidad.

**Estado civil:** Es la condición de situación sentimental o de relación de pareja que mantiene con su cónyuge, la persona de quien se tiene información en relación con su nacimiento, nacionalidad, filiación o matrimonio, que se hacen constar en el registro civil y que delimitan

el ámbito propio de poder y responsabilidad que el derecho reconoce a las personas naturales.

**Etnia:** Término, cuya raíz griega *ethnos* significa pueblo, ha sido utilizado como modo de clasificación de las poblaciones humanas, generalmente a una misma comunidad lingüística y cultural. (Adaptado de Giner, 1998). (CNEA, 2020, pág. 41).

**Formación profesional:** Conjunto de acciones formativas que tienen por objetivo dotar al alumno de los conocimientos teóricos, prácticos y competencias que requieren en un campo de estudio o profesión para el desempeño laboral.

**Graduado:** Persona natural, que culmina las formas de estudios de una carrera profesional del subsistema de educación superior, cumpliendo con los requisitos y aprobación del plan de estudios.

**Información:** Es un conjunto formado por un grupo de datos ordenados y procesados, que constituyen un mensaje con significado, relevancia, entendimiento, propósito y utilidad sobre un determinado fenómeno o situación en particular, en un tiempo y lugar específico. Por tanto, información es conocimiento basado en datos.

**Instituciones de Educación Superior (IES):** Son entidades que cuentan con personería jurídica, legalmente establecidas para ofrecer carreras de educación terciaria y emitir títulos y grados académicos.

**Marco muestral y/o poblacional:** Es una lista de todos los elementos que pertenecen a la población.

**Matrícula:** Es el conjunto de todos los inscritos en calidad de estudiantes para las carreras ofertadas en los niveles académicos de pregrado, grado y posgrado en una institución de educación superior y/o subsistema de educación superior durante un periodo determinado establecido según el régimen académico.

**Nivel académico:** Refiere a los niveles que agrupan los grados académicos que reconoce el Estado de Nicaragua. En el nivel de pregrado y grado, los grados académicos son: Técnico Superior, Licenciado, Médico, Arquitecto e Ingeniero. En el nivel de posgrado, los grados académicos son: Especialista, Máster, Doctor.

**Nivel de formación:** Su significado refiere a la formación inicial, primaria, secundaria y superior. Corresponde a los niveles de estudio organizado por periodos graduales del proceso educativo en el subsistema de educación, en educación superior son la equivalencia del grado académico.

**Niveles:** Son períodos graduales del proceso educativo articulados dentro de las etapas educativas. (LEY N°. 582, 2006)

**Personas con discapacidad:** Son aquellas personas que tengan deficiencias físicas, mentales o sensoriales a largo plazo que al interactuar con diversas barreras puedan impedir su participación plena y efectiva en la sociedad en igualdad de condiciones con los demás. (Asamblea Nacional, Ley No. 763, 2011)

**Población objetivo:** Son el conjunto completo de todos los individuos o elementos que se someten a estudio, definidos en tiempo y espacio, en el cual se pretende investigar determinadas características.

**Programas:** Son conjuntos de acciones educativas cuya finalidad es atender las demandas y responder a las expectativas de las personas. (LEY N°. 582, 2006)

**Pueblo indígena / comunidad étnica:** Es el conjunto de personas que mantienen una continuidad histórica con sus ancestros y que aún comparten tradiciones y sus propios valores culturales. En la práctica censal es la persona que se auto reconoce como perteneciente a un pueblo indígena o comunidad étnica. (INIDE, 2005)

**Régimen académico:** Se refiere al tipo de período que define la institución de educación superior para el desarrollo de las carreras o programas de pregrado, grado o posgrado, éstos pueden ser ofertados en régimen semestral, cuatrimestral, trimestral o bimestral. También conocido como formas de organización de la carrera. (CNEA, 2020a).

**Repositorio institucional:** es una plataforma que permite organizar, almacenar y difundir los documentos de producción científica de la institución que facilita la búsqueda, consulta y visualización con acceso libre.

**Rural:** Las áreas rurales comprenden los poblados de menos de 1000 habitantes que no reúnen las condiciones urbanísticas mínimas indicadas y la población dispersa. (INIDE, 2005)

**Sede:** (recinto, centro académico regional, facultad interdisciplinaria, campus, centro universitario regional). Se entiende por sede, independientemente de la manera legítima como la llame cada institución, la expresión territorial en la que una universidad oferta programas educativos, cuenta con infraestructura permanente y tiene una estructura organizativa estable que la representa. Las sedes pueden tener bajo su dependencia subsedes, extensiones u otros programas académicos. (CNEA, 2011). (CNEA, 2020, p. 73)

**Tipo de contrato:** Son las distintas formas en que los docentes son contratados en las IES, dependiendo de la cantidad de tiempo que destinarán a la actividad académica y que, por ende, recibirán determinado pago. Los tipos de contratos son: Tiempo completo,  $\frac{3}{4}$  de tiempo,  $\frac{1}{2}$  tiempo,  $\frac{1}{4}$  de tiempo y Horario. (CNU, 2021)

**UNICAM:** Abreviatura de Universidad en el Campo, es un programa de educación técnica y profesional, dirigido a estudiantes nicaragüenses de las zonas rurales y alejadas, mayoritariamente bachilleres egresados de la “Secundaria a Distancia en el Campo” que con este programa recibirán nuevas y mejores oportunidades para su superación, la de sus familias y comunidades. El programa lo atienden las Universidades de la UNAN-Managua, UNAN-León, UNA, UNI, URACCAN, UNIAV y BICU. (CNU, 2020)

**Unidad de análisis:** También se conoce como unidad de estudio, son los individuos, sujetos u objetos observados a los que se suelen llamar elementos que se someten a estudio, del cual se obtienen datos sobre determinadas características.

**Unidad estadística:** Significa la unidad de observación básica, sea esta persona natural o jurídica, hogar, entidad económica u otro, a la cual se refieren los datos. (Comisión Económica para América Latina y el Caribe (CEPAL), 2020, pág. 11)

**Unión de hecho:** es la condición de las uniones de hecho, donde dos personas de modo estable se unen con intención de permanencia como pareja y con un proyecto de vida en común.

**Urbano:** se consideraron urbanas las localidades cabeceras departamentales, regionales y municipales además las concentraciones de población de 1000 o más habitantes que contaran con algunas características, tales como: trazado de calles, servicio de luz eléctrica, establecimientos comerciales y/o industriales, etc. (INIDE, 2005)

**Usuario de la biblioteca:** es la persona que utiliza los servicios de la biblioteca. (UNESCO, 1970)

**Zona geográfica:** no existe una definición de este término de uso internacional, el cual hace referencia al área geográfica de ubicación, distinguiéndose en urbano y rural.

# **ANUARIO ESTADÍSTICO**

---

# **2022**

